

### Barometru politic național: sondaj național de opinie publică, 9-16 februarie 2019

Stefan, Bruno

Veröffentlichungsversion / Published Version

Verzeichnis, Liste, Dokumentation / list

#### Empfohlene Zitierung / Suggested Citation:

Stefan, B. (2019). *Barometru politic național: sondaj național de opinie publică, 9-16 februarie 2019*. Bucharest: Editura BCS. <https://nbn-resolving.org/urn:nbn:de:0168-ssoar-71509-0>

#### Nutzungsbedingungen:

Dieser Text wird unter einer Free Digital Peer Publishing Licence zur Verfügung gestellt. Nähere Auskünfte zu den DiPP-Lizenzen finden Sie hier:

<http://www.dipp.nrw.de/lizenzen/dppl/service/dppl/>

#### Terms of use:

This document is made available under a Free Digital Peer Publishing Licence. For more information see:

<http://www.dipp.nrw.de/lizenzen/dppl/service/dppl/>



# BAROMETRU POLITIC NAȚIONAL

Raport nr. 2 / 2019  
ISSN 2668-0742, ISSN-L 2668-0742

---

**Sondaj național de opinie publică**

**9 – 16 februarie 2019**

**coordonator: Bruno Ștefan**

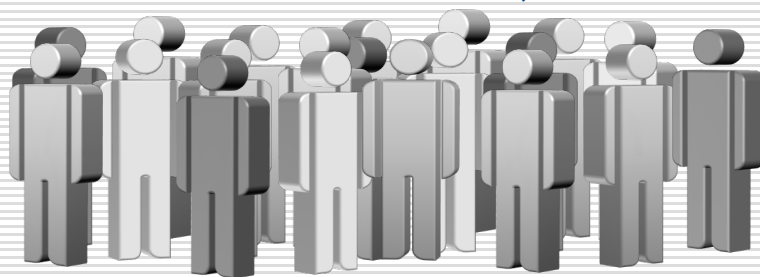

**BIROUL DE CERCETĂRI SOCIALE**

Str. g-ral H. M. Berthelot nr. 84, apart. 2, Sector 1, București ■ Tel/Fax: 031 422 00 58 ■  
Mobil: 0723 364 739

E-mail: [bcs@sondaje.info](mailto:bcs@sondaje.info), [bruno.stefan.bcs@gmail.com](mailto:bruno.stefan.bcs@gmail.com) ■ [www.sondaje.info](http://www.sondaje.info)

- ✓ Biroul de Cercetări Sociale realizează în fiecare lună un sondaj de opinie publică la nivel național cu titlul "Barometru politic național", care are ca obiectiv măsurarea atitudinilor și credințelor oamenilor din țară față de diverse aspecte și teme politice, sociale și economice de interes public. Acest proiect de cercetare este comandat de Comitetul Național al Republicanilor Româno-Americanii din Statele Unite ale Americii ([www.romanian.gop](http://www.romanian.gop)). La acest proiect se raliază uneori și alte instituții care doresc măsurarea anumitor teme, subiecte sau personalități, finanțând parțial cercetările.
- ✓ Sondajul de față a fost realizat în perioada 9 – 16 februarie 2019 pe un eșantion național de 1106 persoane, reprezentativ pentru populația adultă a României care locuiește în țară (au fost excluse din eșantion persoanele aflate în străinătate, precum și persoanele instituționalizate din mânăstiri, pușcării, spitale, aziluri, etc. - adică peste 25% din totalul alegătorilor).
- ✓ Eșantionul construit a fost de tip probabilist-aleator, format din 40 de straturi, rezultate din intersecția a 8 zone geografice cu 5 tipuri de localități urbane și regionale:

| Structura eșantionului                    |                           |                               |                                |                            |                |             |
|---|---------------------------|-------------------------------|--------------------------------|----------------------------|----------------|-------------|
| Regiunea de dezvoltare                    | Oraș sub 30.000 locuitori | Oraș cu 30.000 – 100.000 loc. | Oraș cu 100.000 – 200.000 loc. | Oraș cu peste 200.000 loc. | Comune și sate | Total       |
| Nord-Est (BC, BT, IS, NT, SV, VS)         | 19                        | 18                            | 33                             | 19                         | 107            | 196         |
| Sud-Est (BR, BZ, CT, GL, TL, VN)          | 11                        | 20                            | 7                              | 41                         | 63             | 142         |
| Sud-Muntenia (AG, CL, DB, GR, IL, PH, TR) | 21                        | 27                            | 9                              | 11                         | 92             | 161         |
| Sud-Vest Oltenia (DJ, GJ, MH, OT, VL)     | 17                        | 11                            | 11                             | 15                         | 55             | 109         |
| Vest (AR, CS, HD, TM)                     | 20                        | 17                            | 9                              | 16                         | 37             | 100         |
| Nord-Vest (BH, BN, CJ, MM, SM, SJ)        | 21                        | 15                            | 13                             | 27                         | 65             | 141         |
| Centru (AB, BV, CV, HR, MS, SB)           | 25                        | 23                            | 16                             | 14                         | 53             | 131         |
| București-Ilfov (B, IF)                   | 6                         | 4                             | 0                              | 105                        | 11             | 126         |
| <b>Total</b>                              | <b>142</b>                | <b>135</b>                    | <b>98</b>                      | <b>249</b>                 | <b>483</b>     | <b>1106</b> |

- ✓ Eșantionul a fost alcătuit astfel încât să aibă reprezentativitate națională, cu o eroare statistică de +/-3% la un interval de încredere de 95%. Adică dintr-o sută de eșantioane identice 95 dintre ele vor da aceleași cifre cu o eroare de +/-3%. Eșantionul reproduce structura socio-demografică a populației nu doar pe județe, regiuni de dezvoltare și tipuri de localități (orașe mari, orașe mijlocii, orașe mici și comune), ci și pe sexe, grupe de vârstă, ocupații și nivel de instrucție școlară.

- ✓ Au fost realizate interviuri în 116 localități urbane și rurale din toate județele țării.
- ✓ Interviurile s-au desfășurat la domiciliul subiecților, cu ajutorul unei echipe de operatori de teren, nu prin telefon, email, facebook și nici pe stradă sau în instituții ori piețe.
- ✓ Persoanele intervievate au fost alese prin pas statistic, din 2 în 2 apartamente sau case, pornind de la numărul 1 al fiecărei străzi selectate în eșantion. În cazul în care în apartamentele sau casele selectate nu răspundea nimeni (erau case părăsite, oamenii erau plecați sau refuzau să participe la cercetare), operatorii au ales următoarea a 2-a casă. În acest fel s-a păstrat principiul probabilist, fiind improbabil ca oamenii care domiciliază la apartamente cu numere impare să aibă opinii semnificativ diferite de cei care locuiesc la apartamente cu numere pare.
- ✓ Echipa de operatori de interviu are experiență în realizarea multor interviuri de acest gen, fiind una din cele mai vechi din țară, construită încă de la începutul anului 1992 în cadrul Centrului Independent de Studii Sociale și Sondaje (CIS) al Grupului pentru Dialog Social, cei mai mulți operatori participând la câteva sute de sondaje de acest gen în ultimii 25 ani. Cu ajutorul acestei echipe Biroul de Cercetări Sociale a estimat corect rezultatele alegerilor la toate campaniile ultimilor 18 ani, lucru evidențiat de presă periodic.
- ✓ Datele recoltate de operatorii de interviu au fost verificate de echipa coordonatoare, prin recontactarea telefonică a peste 200 subiecți (20%), care au confirmat participarea la sondaj.
- ✓ Informațiile au fost prelucrate statistic, asigurându-se confidențialitatea opiniilor participanților la sondaj.
- ✓ Sondajul a fost coordonat de Bruno Ștefan, sociolog ce a realizat peste 500 de sondaje în ultimii 29 ani atât în cadrul BCS (în perioada 1998-2019), cât și în cadrul CIS (în perioada 1991-1998), conferențiar la Departamentul de Formare pentru Cariera Didactică și Științe Socio-Umane din Universitatea Politehnica din București.

## În România este epidemie de gripă. A fost afectat de gripă cineva din familia dvs.?

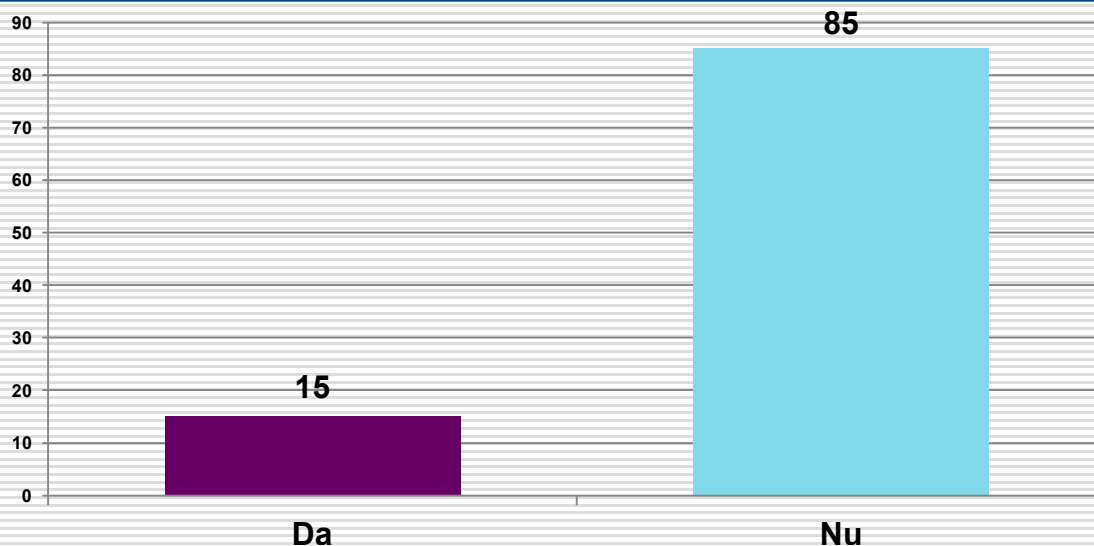

| Intenția de vot               | Da   | Nu    |
|-------------------------------|------|-------|
| PNL                           | 7.3  | 92.7  |
| PSD                           | 19.8 | 80.2  |
| PMP                           | 13.2 | 86.8  |
| Pro-România                   | 24.3 | 75.7  |
| Alianța 2020 USR-PLUS         | 11.9 | 88.1  |
| ALDE                          | 13.2 | 86.8  |
| UDMR                          | 9.1  | 90.9  |
| Alt partid                    | 33.3 | 66.7  |
| Un independent                | 0.0  | 100.0 |
| Nu m-am hotărât               | 12.3 | 87.7  |
| Nu voi vota                   | 15.1 | 84.9  |
| <b>Regiunea de dezvoltare</b> |      |       |
| București-Ilfov               | 10.1 | 89.9  |
| Centru                        | 13.7 | 86.3  |
| Nord-Est                      | 9.5  | 90.5  |
| Nord-Vest                     | 10.7 | 89.3  |
| Sud-Est                       | 22.5 | 77.5  |
| Sud-Muntenia                  | 19.8 | 80.2  |
| Sud-Vest Oltenia              | 19.6 | 80.4  |
| Vest                          | 8.2  | 91.8  |
| <b>Tip de localitate</b>      |      |       |
| Peste 200.000 loc.            | 13.8 | 86.2  |
| 100-200.000 loc               | 13.5 | 86.5  |
| 30-100.000 loc.               | 15.5 | 84.5  |
| Sub 30.000 loc.               | 12.5 | 87.5  |
| Comună sau sat                | 14.4 | 85.6  |

| Ocupația                                   | Da   | Nu   |
|--|------|------|
| Salariat la stat, bugetar                  | 14.2 | 85.8 |
| Salariat în mediul privat                  | 12.6 | 87.4 |
| Lucrător în gospodăria proprie, agricultor | 13.3 | 86.7 |
| Patron, liber întreprinzător               | 17.9 | 82.1 |
| Pensionar                                  | 16.2 | 83.8 |
| Casnică, șomer, fără ocupație              | 13.3 | 86.7 |
| Elev, student                              | 13.6 | 86.4 |
| <b>Vârsta</b>                              |      |      |
| 18-29 ani                                  | 14.2 | 85.8 |
| 30-39 ani                                  | 12.0 | 88.0 |
| 40-49 ani                                  | 14.1 | 85.9 |
| 50-59 ani                                  | 15.2 | 84.8 |
| 60-69 ani                                  | 13.5 | 86.5 |
| Peste 70 ani                               | 17.9 | 82.1 |
| <b>Educație</b>                            |      |      |
| Șc. generală / profesională                | 13.8 | 86.2 |
| Liceu / sc. post-liceală                   | 15.1 | 84.9 |
| Facultate/ postuniversitară                | 13.0 | 87.0 |
| <b>Sex</b>                                 |      |      |
| Masculin                                   | 14.5 | 85.5 |
| Feminin                                    | 14.0 | 86.0 |

## Ați făcut vaccin antigripal în această iarnă?

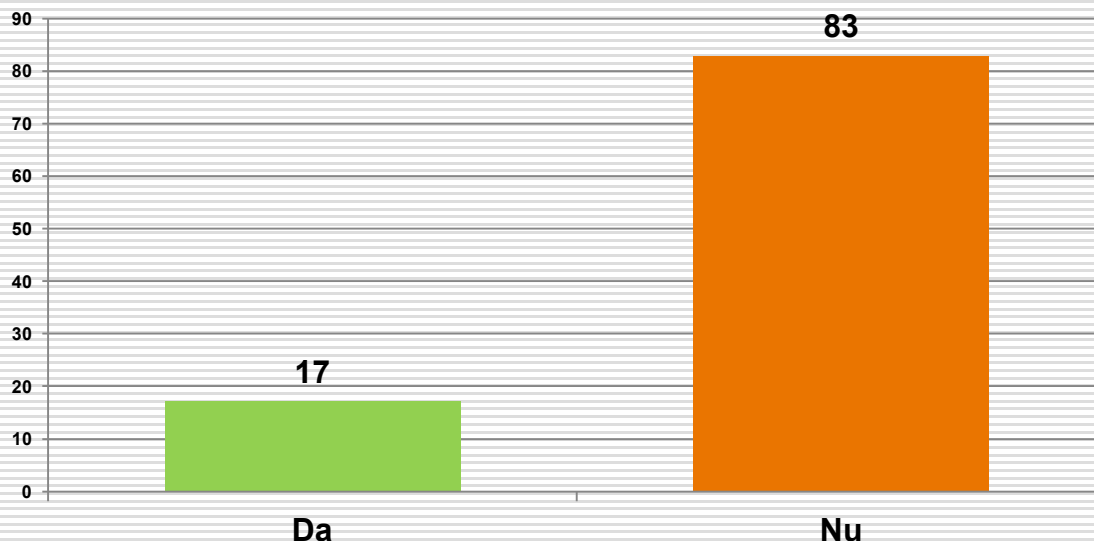

| Intenția de vot               | Da   | Nu    |
|-------------------------------|------|-------|
| PNL                           | 17.9 | 82.1  |
| PSD                           | 25.1 | 74.9  |
| PMP                           | 22.6 | 77.4  |
| Pro-România                   | 16.2 | 83.8  |
| Alianța 2020 USR-PLUS         | 18.3 | 81.7  |
| ALDE                          | 20.8 | 79.2  |
| UDMR                          | 12.1 | 87.9  |
| Alt partid                    | 22.2 | 77.8  |
| Un independent                | 0.0  | 100.0 |
| Nu m-am hotărât               | 11.4 | 88.6  |
| Nu voi vota                   | 11.8 | 88.2  |
| <b>Regiunea de dezvoltare</b> |      |       |
| București-Ilfov               | 14.7 | 85.3  |
| Centru                        | 17.7 | 82.3  |
| Nord-Est                      | 19.1 | 80.9  |
| Nord-Vest                     | 10.7 | 89.3  |
| Sud-Est                       | 27.5 | 72.5  |
| Sud-Muntenia                  | 20.4 | 79.6  |
| Sud-Vest Oltenia              | 17.6 | 82.4  |
| Vest                          | 4.1  | 95.9  |
| <b>Tip de localitate</b>      |      |       |
| Peste 200.000 loc.            | 17.0 | 83.0  |
| 100-200.000 loc               | 23.0 | 77.0  |
| 30-100.000 loc.               | 21.9 | 78.1  |
| Sub 30.000 loc.               | 14.8 | 85.2  |
| Comună sau sat                | 15.1 | 84.9  |

| Ocupația                                   | Da   | Nu   |
|--|------|------|
| Salariat la stat, bugetar                  | 18.6 | 81.4 |
| Salariat în mediul privat                  | 10.7 | 89.3 |
| Lucrător în gospodăria proprie, agricultor | 13.3 | 86.7 |
| Patron, liber întreprinzător               | 25.0 | 75.0 |
| Pensionar                                  | 27.7 | 72.3 |
| Casnică, șomer, fără ocupație              | 9.6  | 90.4 |
| Elev, student                              | 10.9 | 89.1 |
| <b>Vârsta</b>                              |      |      |
| 18-29 ani                                  | 12.6 | 87.4 |
| 30-39 ani                                  | 13.1 | 86.9 |
| 40-49 ani                                  | 13.2 | 86.8 |
| 50-59 ani                                  | 15.8 | 84.2 |
| 60-69 ani                                  | 27.0 | 73.0 |
| Peste 70 ani                               | 30.2 | 69.8 |
| <b>Educație</b>                            |      |      |
| Șc. generală / profesională                | 16.4 | 83.6 |
| Liceu / sc. post-liceală                   | 16.0 | 84.0 |
| Facultate/ postuniversitară                | 19.5 | 80.5 |
| <b>Sex</b>                                 |      |      |
| Masculin                                   | 17.7 | 82.3 |
| Feminin                                    | 16.6 | 83.4 |

## Există în familia dvs. vreun copil care a fost afectat de epidemia de rujeolă din ultimii 2 ani?

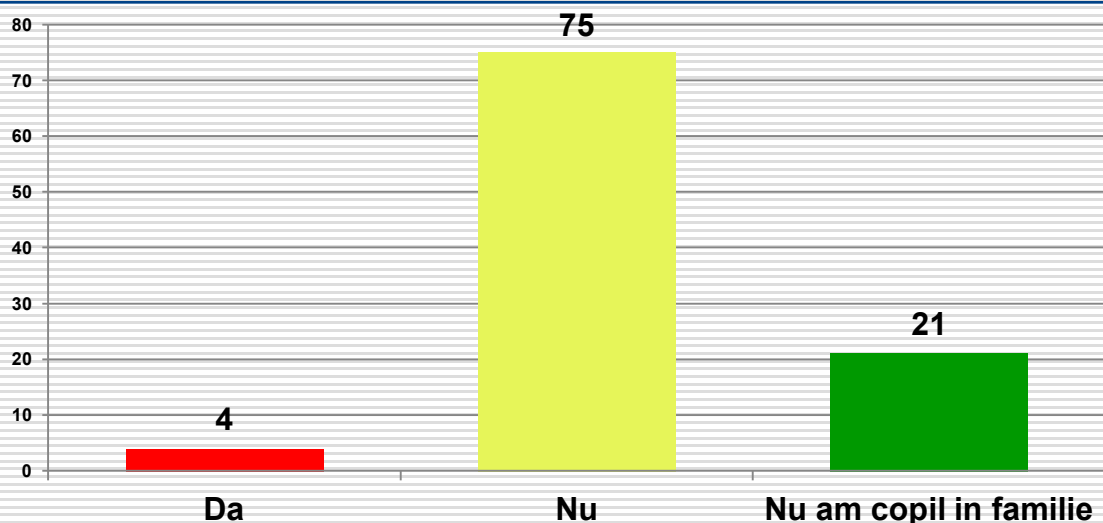

| Intenția de vot               | Da  | Nu    | Nu am copil în familie | Ocupația                                   | Da  | Nu   | Nu am copil în familie |
|-------------------------------|-----|-------|------------------------|--|-----|------|------------------------|
| PNL                           | 2.4 | 68.3  | 29.3                   | Salariat la stat, bugetar                  | 3.5 | 87.2 | 9.3                    |
| PSD                           | 3.7 | 79.7  | 16.6                   | Salariat în mediul privat                  | 3.1 | 74.2 | 22.7                   |
| PMP                           | 5.7 | 69.8  | 24.5                   | Lucrător în gospodăria proprie, agricultor | 6.7 | 82.2 | 11.1                   |
| Pro-România                   | 6.8 | 67.6  | 25.7                   | Patron, liber întreprinzător               | 5.4 | 78.6 | 16.1                   |
| Alianța 2020 USR-PLUS         | .9  | 75.2  | 23.9                   | Pensionar                                  | 3.5 | 67.7 | 28.8                   |
| ALDE                          | 3.8 | 79.2  | 17.0                   | Casnică, șomer, fără ocupație              | 6.0 | 74.7 | 19.3                   |
| UDMR                          | 3.0 | 75.8  | 21.2                   | Elev, student                              | 4.5 | 66.4 | 29.1                   |
| Alt partid                    | 0.0 | 77.8  | 22.2                   | <b>Vârsta</b>                              |     |      |                        |
| Un independent                | 0.0 | 100.0 | 0.0                    | 18-29 ani                                  | 5.7 | 61.5 | 32.8                   |
| Nu m-am hotărât               | 5.0 | 77.3  | 17.7                   | 30-39 ani                                  | 2.6 | 84.8 | 12.6                   |
| Nu voi vota                   | 2.2 | 76.3  | 21.5                   | 40-49 ani                                  | 5.6 | 86.3 | 8.1                    |
| <b>Regiunea de dezvoltare</b> |     |       |                        | 50-59 ani                                  | 1.2 | 79.4 | 19.4                   |
| București-Ilfov               | 3.1 | 77.5  | 19.4                   | 60-69 ani                                  | 3.1 | 69.9 | 27.0                   |
| Centru                        | 6.5 | 75.8  | 17.7                   | Peste 70 ani                               | 3.8 | 66.0 | 30.2                   |
| Nord-Est                      | 3.0 | 75.9  | 21.1                   | <b>Educație</b>                            |     |      |                        |
| Nord-Vest                     | .7  | 76.5  | 22.8                   | Șc. generală / profesională                | 6.7 | 73.2 | 20.1                   |
| Sud-Est                       | 3.6 | 67.4  | 29.0                   | Liceu / sc. post-liceală                   | 3.8 | 75.5 | 20.8                   |
| Sud-Muntenia                  | 6.0 | 74.9  | 19.2                   | Facultate/ postuniversitară                | 1.6 | 76.2 | 22.1                   |
| Sud-Vest Oltenia              | 8.8 | 82.4  | 8.8                    | <b>Sex</b>                                 |     |      |                        |
| Vest                          | 0.0 | 71.4  | 28.6                   | Masculin                                   | 4.4 | 74.2 | 21.3                   |
| <b>Tip de localitate</b>      |     |       |                        | Feminin                                    | 3.4 | 75.9 | 20.7                   |
| Peste 200.000 loc.            | 2.6 | 73.3  | 24.1                   |  |     |      |                        |
| 100-200.000 loc.              | 5.4 | 68.9  | 25.7                   |  |     |      |                        |
| 30-100.000 loc.               | 4.5 | 78.7  | 16.8                   |  |     |      |                        |
| Sub 30.000 loc.               | 2.3 | 86.4  | 11.4                   |  |     |      |                        |
| Comună sau sat                | 4.6 | 74.1  | 21.3                   |  |     |      |                        |

## Credeți că Ministerul Sănătății a trimis suficiente vaccinuri către medicii de familie, către spitale și dispensare?

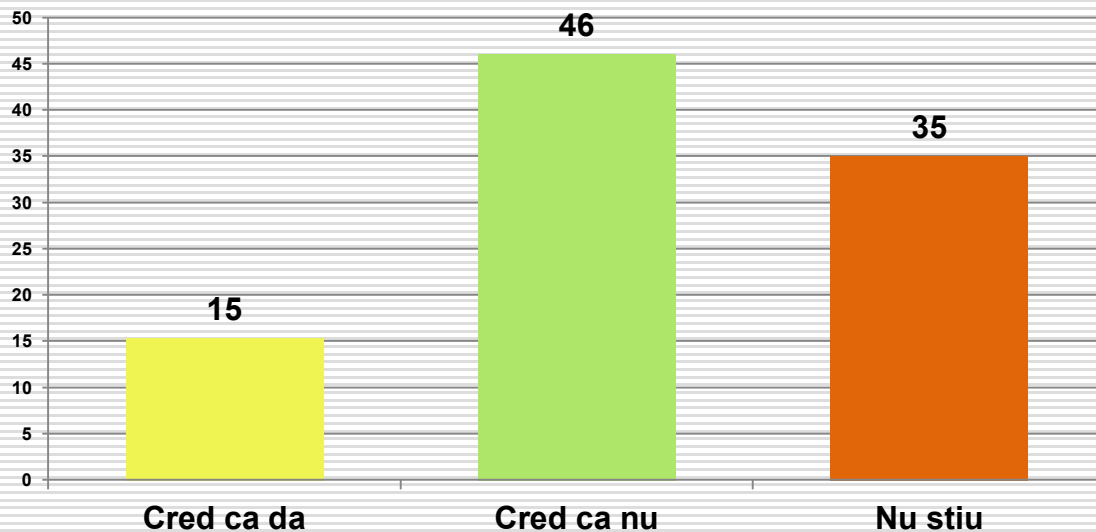

| Intenția de vot               | Da   | Nu   | Nu știu |
|-------------------------------|------|------|---------|
| PNL                           | 10.6 | 52.0 | 37.4    |
| PSD                           | 30.3 | 33.5 | 36.2    |
| PMP                           | 12.7 | 59.8 | 27.5    |
| Pro-România                   | 13.5 | 43.2 | 43.2    |
| Alianța 2020 USR-PLUS         | 8.3  | 52.3 | 39.4    |
| ALDE                          | 17.0 | 43.4 | 39.6    |
| UDMR                          | 13.3 | 53.3 | 33.3    |
| Alt partid                    | 0.0  | 77.8 | 22.2    |
| Un independent                | 0.0  | 0.0  | 100.0   |
| Nu m-am hotărât               | 13.6 | 44.9 | 41.5    |
| Nu voi vota                   | 10.8 | 44.1 | 45.2    |
| <b>Regiunea de dezvoltare</b> |      |      |         |
| București-Ilfov               | 10.1 | 45.0 | 45.0    |
| Centru                        | 15.3 | 52.4 | 32.3    |
| Nord-Est                      | 12.1 | 44.7 | 43.2    |
| Nord-Vest                     | 13.4 | 49.0 | 37.6    |
| Sud-Est                       | 16.7 | 50.7 | 32.6    |
| Sud-Muntenia                  | 20.4 | 39.5 | 40.1    |
| Sud-Vest Oltenia              | 22.5 | 41.2 | 36.3    |
| Vest                          | 13.3 | 46.9 | 39.8    |
| <b>Tip de localitate</b>      |      |      |         |
| Peste 200.000 loc.            | 14.5 | 42.1 | 43.4    |
| 100-200.000 loc               | 20.3 | 51.4 | 28.4    |
| 30-100.000 loc.               | 11.0 | 47.1 | 41.9    |
| Sub 30.000 loc.               | 12.5 | 46.6 | 40.9    |
| Comună sau sat                | 16.9 | 47.3 | 35.8    |

| Ocupația                                   | Da   | Nu   | Nu știu |
|--|------|------|---------|
| Salariat la stat, bugetar                  | 14.6 | 48.2 | 37.2    |
| Salariat în mediul privat                  | 9.8  | 49.7 | 40.5    |
| Lucrător în gospodăria proprie, agricultor | 17.8 | 44.4 | 37.8    |
| Patron, liber întreprinzător               | 19.6 | 37.5 | 42.9    |
| Pensionar                                  | 23.8 | 44.6 | 31.5    |
| Casnică, șomer, fără ocupație              | 9.6  | 49.4 | 41.0    |
| Elev, student                              | 13.6 | 36.4 | 50.0    |
| <b>Vârsta</b>                              |      |      |         |
| 18-29 ani                                  | 11.3 | 43.7 | 44.9    |
| 30-39 ani                                  | 11.5 | 46.6 | 41.9    |
| 40-49 ani                                  | 16.7 | 47.9 | 35.5    |
| 50-59 ani                                  | 10.9 | 46.1 | 43.0    |
| 60-69 ani                                  | 19.6 | 50.9 | 29.4    |
| Peste 70 ani                               | 28.3 | 38.7 | 33.0    |
| <b>Educație</b>                            |      |      |         |
| Șc. generală / profesională                | 18.6 | 43.5 | 37.9    |
| Liceu / sc. post-liceală                   | 13.2 | 48.1 | 38.7    |
| Facultate/ postuniversitară                | 16.0 | 44.6 | 39.4    |
| <b>Sex</b>                                 |      |      |         |
| Masculin                                   | 15.5 | 47.3 | 37.2    |
| Feminin                                    | 15.1 | 45.0 | 39.9    |



PSD a promis în programul de guvernare că va reporni și va dezvolta activitatea Institutului Cantacuzino pentru asigurarea independenței în domeniul producerii de vaccinuri, dar acest lucru nu s-a întâmplat până în prezent. Credeți că va reuși să-și îndeplinească această promisiune până la sfârșitul mandatului?

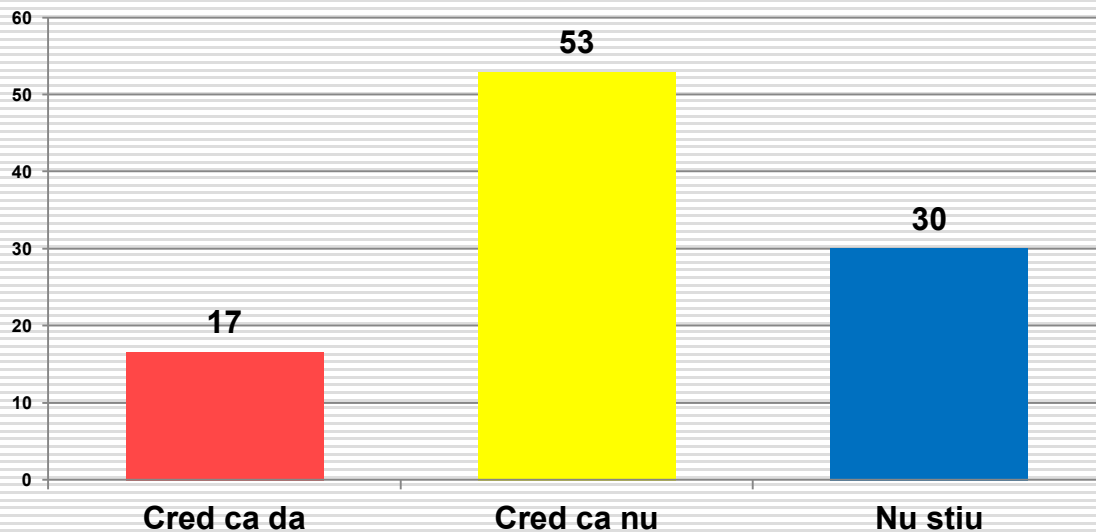

| Intenția de vot               | Da   | Nu   | Nu știu |
|-------------------------------|------|------|---------|
| PNL                           | 11.4 | 62.6 | 26.0    |
| PSD                           | 46.3 | 24.5 | 29.3    |
| PMP                           | 7.8  | 66.7 | 25.5    |
| Pro-România                   | 13.5 | 55.4 | 31.1    |
| Alianța 2020 USR-PLUS         | 7.3  | 67.9 | 24.8    |
| ALDE                          | 28.3 | 43.4 | 28.3    |
| UDMR                          | 13.3 | 60.0 | 26.7    |
| Alt partid                    | 0.0  | 44.4 | 55.6    |
| Un independent                | 0.0  | 50.0 | 50.0    |
| Nu m-am hotărât               | 9.0  | 57.6 | 33.4    |
| Nu voi vota                   | 11.8 | 58.1 | 30.1    |
| <b>Regiunea de dezvoltare</b> |      |      |         |
| București-Ilfov               | 20.2 | 50.4 | 29.5    |
| Centru                        | 12.9 | 58.9 | 28.2    |
| Nord-Est                      | 18.6 | 52.3 | 29.1    |
| Nord-Vest                     | 14.1 | 65.1 | 20.8    |
| Sud-Est                       | 15.2 | 46.4 | 38.4    |
| Sud-Muntenia                  | 16.2 | 54.5 | 29.3    |
| Sud-Vest Oltenia              | 22.5 | 45.1 | 32.4    |
| Vest                          | 15.3 | 53.1 | 31.6    |
| <b>Tip de localitate</b>      |      |      |         |
| Peste 200.000 loc.            | 17.0 | 57.6 | 25.4    |
| 100-200.000 loc               | 27.0 | 52.7 | 20.3    |
| 30-100.000 loc.               | 15.5 | 47.1 | 37.4    |
| Sub 30.000 loc.               | 13.6 | 53.4 | 33.0    |
| Comună sau sat                | 16.1 | 53.1 | 30.8    |

| Ocupația                                   | Da   | Nu   | Nu știu |
|--|------|------|---------|
| Salariat la stat, bugetar                  | 14.6 | 54.9 | 30.5    |
| Salariat în mediul privat                  | 11.0 | 62.3 | 26.7    |
| Lucrător în gospodăria proprie, agricultor | 24.4 | 48.9 | 26.7    |
| Patron, liber întreprinzător               | 17.9 | 55.4 | 26.8    |
| Pensionar                                  | 29.6 | 42.7 | 27.7    |
| Casnică, șomer, fără ocupație              | 19.3 | 53.0 | 27.7    |
| Elev, student                              | 2.7  | 51.8 | 45.5    |
| <b>Vârsta</b>                              |      |      |         |
| 18-29 ani                                  | 6.1  | 55.1 | 38.9    |
| 30-39 ani                                  | 14.1 | 59.7 | 26.2    |
| 40-49 ani                                  | 15.8 | 56.4 | 27.8    |
| 50-59 ani                                  | 17.0 | 57.0 | 26.1    |
| 60-69 ani                                  | 25.8 | 42.3 | 31.9    |
| Peste 70 ani                               | 34.9 | 44.3 | 20.8    |
| <b>Educație</b>                            |      |      |         |
| Șc. generală / profesională                | 23.4 | 46.8 | 29.7    |
| Liceu / sc. post-liceală                   | 13.2 | 56.0 | 30.8    |
| Facultate/ postuniversitară                | 17.3 | 55.0 | 27.7    |
| <b>Sex</b>                                 |      |      |         |
| Masculin                                   | 16.3 | 54.9 | 28.8    |
| Feminin                                    | 17.2 | 52.4 | 30.4    |



**PSD s-a angajat prin programul de guvernare să modernizeze spitalele, dar 60% din spitale nu au autorizații sanitare, iar infecțiile nosocomiale, intraspitalicești, afectează mulți pacienți. În ce procent credeți că va fi îndeplinită această promisiune până la sfârșitul mandatului?**

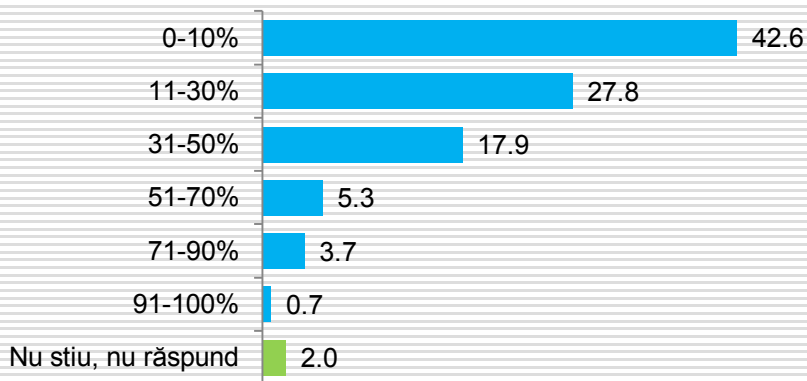
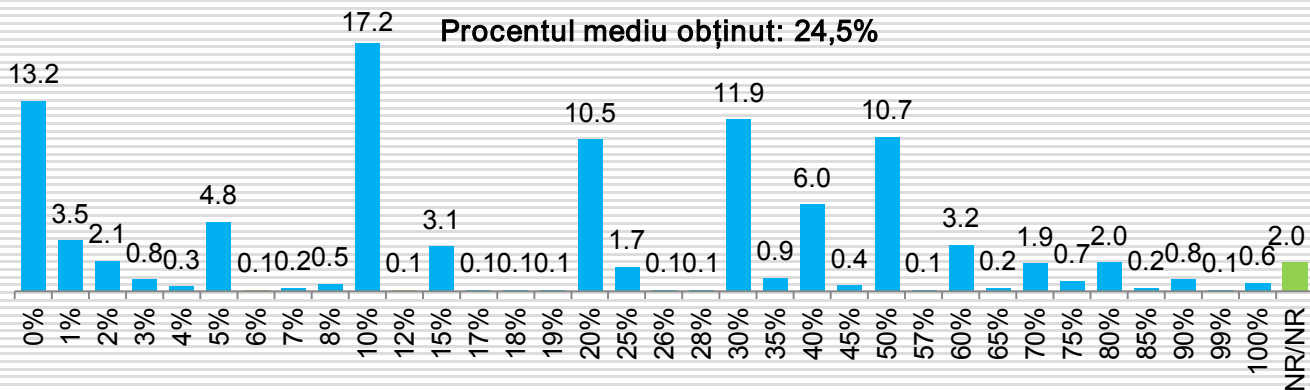

■ 18-29 ani ■ 30-39 ani ■ 40-49 ani ■ 50-59 ani ■ 60-69 ani ■ peste 70 ani

Procentul mediu

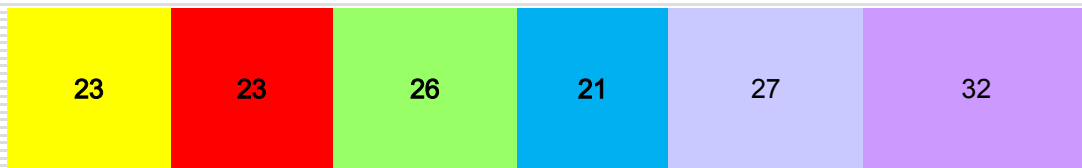

■ PNL ■ PSD ■ PMP ■ Alianta 2020 USR-PLUS  
 ■ ALDE ■ UDMR ■ ProRomania  
 ■ Un candidat independent ■ Nu m-am hotarat ■ Nu voi vota

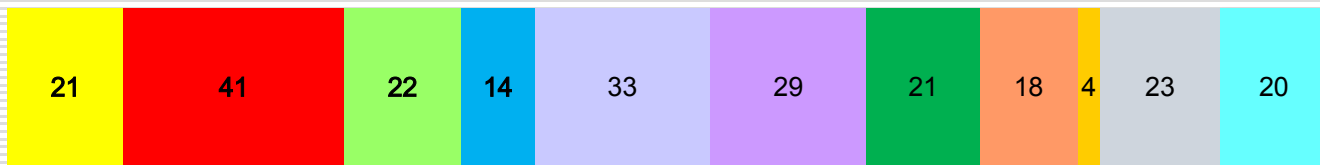

## Guvernul s-a angajat să construiască 8 spitale regionale moderne. În regiunea dvs. au început lucrările la spital?

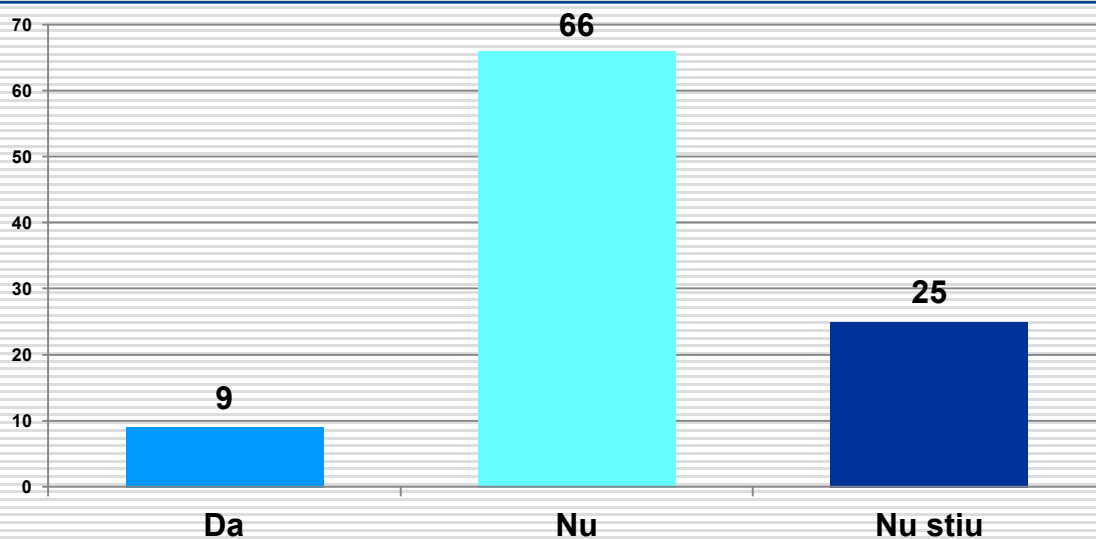

| Intenția de vot               | Da   | Nu   | Nu știu |
|-------------------------------|------|------|---------|
| PNL                           | 5.7  | 75.6 | 18.7    |
| PSD                           | 19.8 | 45.5 | 34.8    |
| PMP                           | 7.5  | 81.1 | 11.3    |
| Pro-România                   | 4.1  | 63.5 | 32.4    |
| Alianța 2020 USR-PLUS         | 10.1 | 76.1 | 13.8    |
| ALDE                          | 18.9 | 54.7 | 26.4    |
| UDMR                          | 3.0  | 78.8 | 18.2    |
| Alt partid                    | 11.1 | 66.7 | 22.2    |
| Un independent                | 0.0  | 50.0 | 50.0    |
| Nu m-am hotărât               | 4.4  | 68.5 | 27.1    |
| Nu voi vota                   | 6.5  | 66.7 | 26.9    |
| <b>Regiunea de dezvoltare</b> |      |      |         |
| București-Ilfov               | 6.2  | 62.0 | 31.8    |
| Centru                        | 8.9  | 65.3 | 25.8    |
| Nord-Est                      | 4.5  | 63.3 | 32.2    |
| Nord-Vest                     | 8.7  | 71.8 | 19.5    |
| Sud-Est                       | 8.7  | 70.3 | 21.0    |
| Sud-Muntenia                  | 11.4 | 67.7 | 21.0    |
| Sud-Vest Oltenia              | 21.6 | 57.8 | 20.6    |
| Vest                          | 4.1  | 73.5 | 22.4    |
| <b>Tip de localitate</b>      |      |      |         |
| Peste 200.000 loc.            | 10.9 | 64.6 | 24.4    |
| 100-200.000 loc               | 4.1  | 79.7 | 16.2    |
| 30-100.000 loc.               | 12.3 | 62.6 | 25.2    |
| Sub 30.000 loc.               | 12.5 | 65.9 | 21.6    |
| Comună sau sat                | 6.5  | 66.9 | 26.6    |

| Ocupația                                   | Da   | Nu   | Nu știu |
|--|------|------|---------|
| Salariat la stat, bugetar                  | 8.0  | 65.5 | 26.5    |
| Salariat în mediul privat                  | 6.7  | 72.1 | 21.2    |
| Lucrător în gospodăria proprie, agricultor | 8.9  | 66.7 | 24.4    |
| Patron, liber întreprinzător               | 21.4 | 58.9 | 19.6    |
| Pensionar                                  | 9.2  | 65.8 | 25.0    |
| Casnică, șomer, fără ocupație              | 12.0 | 66.3 | 21.7    |
| Elev, student                              | 7.3  | 57.3 | 35.5    |
| <b>Vârsta</b>                              |      |      |         |
| 18-29 ani                                  | 8.5  | 62.3 | 29.1    |
| 30-39 ani                                  | 7.3  | 65.4 | 27.2    |
| 40-49 ani                                  | 9.4  | 68.8 | 21.8    |
| 50-59 ani                                  | 7.3  | 72.1 | 20.6    |
| 60-69 ani                                  | 8.6  | 68.7 | 22.7    |
| Peste 70 ani                               | 14.2 | 60.4 | 25.5    |
| <b>Educație</b>                            |      |      |         |
| Șc. generală / profesională                | 8.2  | 68.4 | 23.4    |
| Liceu / sc. post-liceală                   | 9.4  | 66.8 | 23.8    |
| Facultate/ postuniversitară                | 8.5  | 64.2 | 27.4    |
| <b>Sex</b>                                 |      |      |         |
| Masculin                                   | 7.6  | 70.8 | 21.5    |
| Feminin                                    | 9.9  | 62.9 | 27.3    |

# Până la sfârșitul mandatului acestui guvern, în ce procent credeți că va fi îndeplinită promisiunea construirii celor 8 spitale regionale?

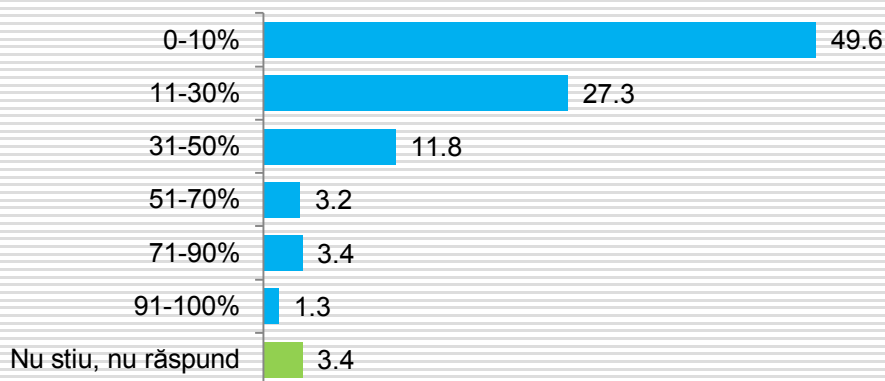
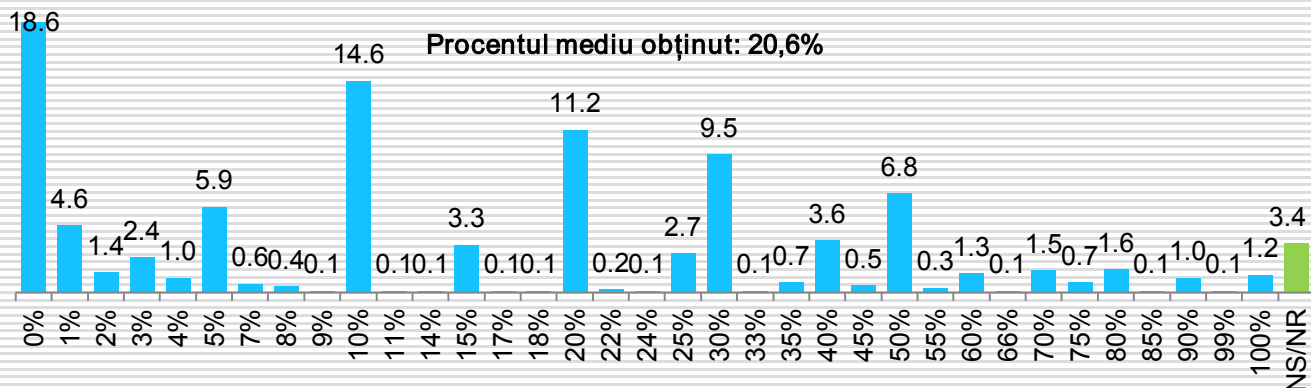

■ 18-29 ani ■ 30-39 ani ■ 40-49 ani ■ 50-59 ani ■ 60-69 ani ■ peste 70 ani

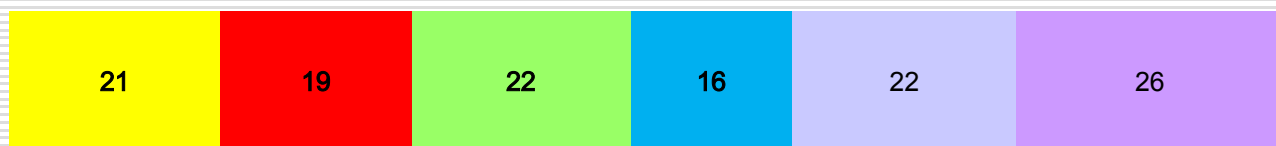

■ PNL ■ PSD ■ PMP ■ Alianta 2020 USR-PLUS  
 ■ ALDE ■ UDMR ■ ProRomania ■ Alt partid  
 ■ Un candidat independent ■ Nu m-am hotarat ■ Nu voi vota

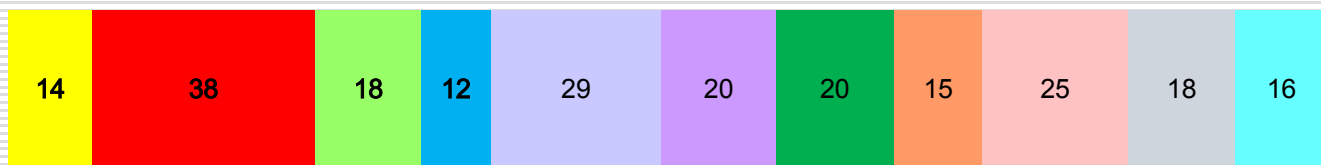

# Credeți că va fi finalizat spitalul republican din București până la sfârșitul anului 2020, așa cum s-a angajat guvernul?

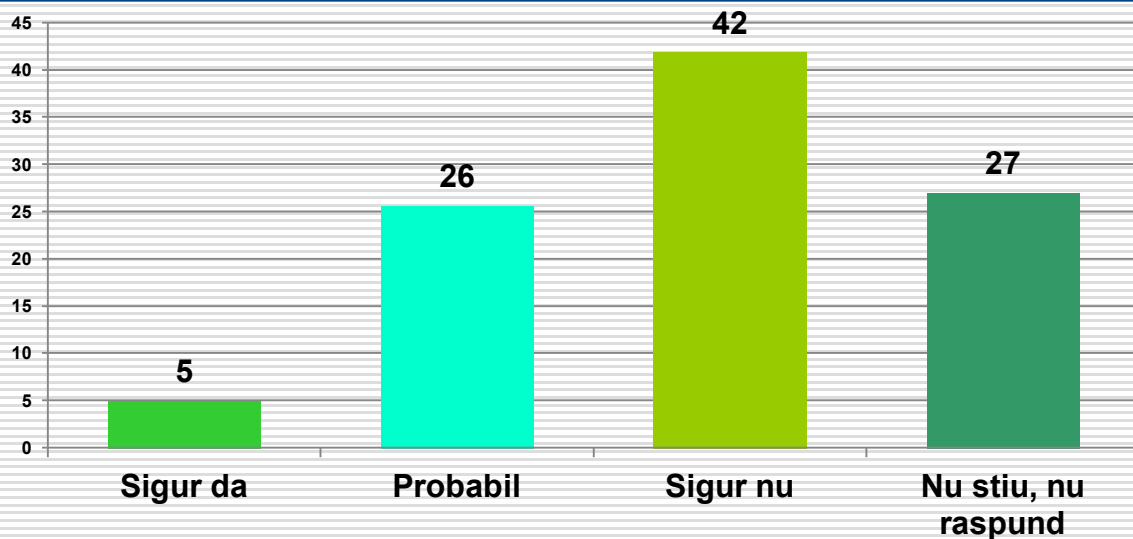

| Intenția de vot               | Da   | Probabil | Nu   | Nu știu |
|-------------------------------|------|----------|------|---------|
| PNL                           | .8   | 30.1     | 52.0 | 17.1    |
| PSD                           | 19.3 | 33.2     | 18.7 | 28.9    |
| PMP                           | 1.9  | 22.6     | 52.8 | 22.6    |
| Pro-România                   | 2.7  | 28.4     | 40.5 | 28.4    |
| Alianța 2020 USR-PLUS         | .9   | 19.3     | 66.1 | 13.8    |
| ALDE                          | 3.8  | 39.6     | 26.4 | 30.2    |
| UDMR                          | 0.0  | 15.2     | 60.6 | 24.2    |
| Alt partid                    | 0.0  | 11.1     | 22.2 | 66.7    |
| Un independent                | 0.0  | 0.0      | 50.0 | 50.0    |
| Nu m-am hotărât               | 3.5  | 24.3     | 39.4 | 32.8    |
| Nu voi vota                   | 0.0  | 15.1     | 47.3 | 37.6    |
| <b>Regiunea de dezvoltare</b> |      |          |      |         |
| București-Ilfov               | 6.2  | 14.7     | 47.3 | 31.8    |
| Centru                        | 8.1  | 17.7     | 49.2 | 25.0    |
| Nord-Est                      | 2.5  | 32.2     | 37.2 | 28.1    |
| Nord-Vest                     | 2.0  | 24.2     | 49.0 | 24.8    |
| Sud-Est                       | 5.8  | 33.3     | 36.2 | 24.6    |
| Sud-Muntenia                  | 3.6  | 27.5     | 40.1 | 28.7    |
| Sud-Vest Oltenia              | 12.7 | 17.6     | 35.3 | 34.3    |
| Vest                          | 2.0  | 32.7     | 41.8 | 23.5    |
| <b>Tip de localitate</b>      |      |          |      |         |
| Peste 200.000 loc.            | 6.1  | 20.6     | 46.9 | 26.4    |
| 100-200.000 loc               | 8.1  | 27.0     | 52.7 | 12.2    |
| 30-100.000 loc.               | 3.2  | 29.0     | 33.5 | 34.2    |
| Sub 30.000 loc.               | 6.8  | 21.6     | 38.6 | 33.0    |
| Comună sau sat                | 4.0  | 28.2     | 40.2 | 27.6    |

| Ocupația                                   | Da   | Probabil | Nu   | Nu știu |
|--|------|----------|------|---------|
| Salariat la stat, bugetar                  | 5.8  | 27.0     | 39.8 | 27.4    |
| Salariat în mediul privat                  | 2.5  | 19.9     | 49.1 | 28.5    |
| Lucrător în gospodăria proprie, agricultor | 2.2  | 46.7     | 37.8 | 13.3    |
| Patron, liber întreprinzător               | 7.1  | 16.1     | 48.2 | 28.6    |
| Pensionar                                  | 8.1  | 24.2     | 38.5 | 29.2    |
| Casnică, șomer, fără ocupație              | 7.2  | 25.3     | 39.8 | 27.7    |
| Elev, student                              | 1.8  | 39.1     | 32.7 | 26.4    |
| <b>Vârsta</b>                              |      |          |      |         |
| 18-29 ani                                  | 2.8  | 27.9     | 41.7 | 27.5    |
| 30-39 ani                                  | 4.2  | 22.5     | 45.0 | 28.3    |
| 40-49 ani                                  | 4.3  | 26.5     | 41.5 | 27.8    |
| 50-59 ani                                  | 4.2  | 24.8     | 43.0 | 27.9    |
| 60-69 ani                                  | 7.4  | 23.9     | 41.7 | 27.0    |
| Peste 70 ani                               | 10.4 | 27.4     | 35.8 | 26.4    |
| <b>Educație</b>                            |      |          |      |         |
| Șc. generală / profesională                | 5.6  | 29.0     | 38.7 | 26.8    |
| Liceu / sc. post-liceală                   | 5.7  | 26.8     | 40.9 | 26.6    |
| Facultate/postuniversitară                 | 3.3  | 20.5     | 46.3 | 30.0    |
| <b>Sex</b>                                 |      |          |      |         |
| Masculin                                   | 5.6  | 19.7     | 46.3 | 28.4    |
| Feminin                                    | 4.4  | 30.4     | 38.3 | 26.9    |

## PSD a promis că va achiziționa ambulanțe autosanitare pentru fiecare comună. În comunele din jurul dvs. au fost cumpărate aceste ambulanțe?

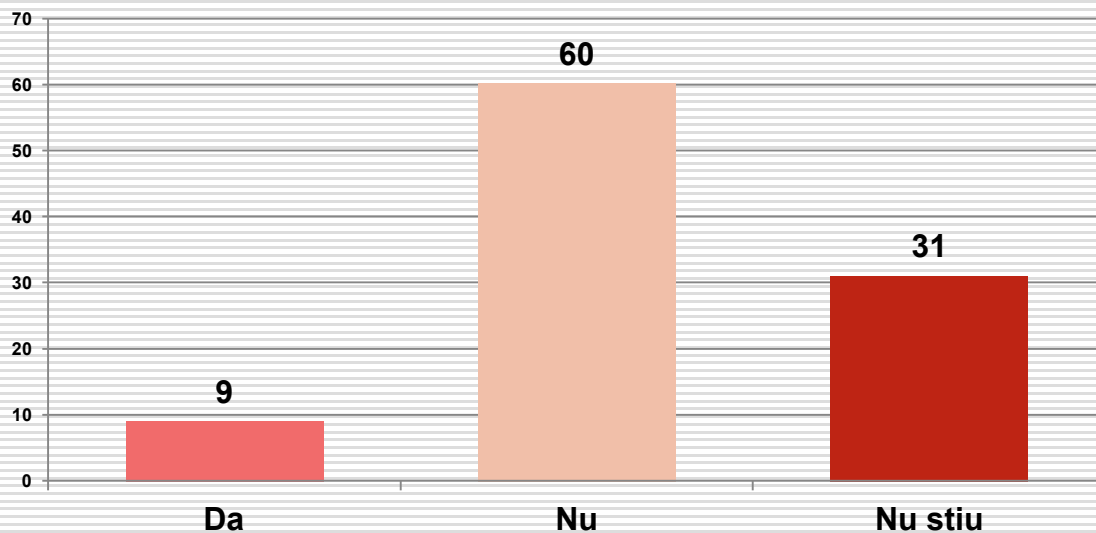

| Intenția de vot               | Da   | Nu   | Nu știu |
|-------------------------------|------|------|---------|
| PNL                           | 5.7  | 72.4 | 22.0    |
| PSD                           | 21.9 | 48.1 | 29.9    |
| PMP                           | 5.7  | 73.6 | 20.8    |
| Pro-România                   | 16.2 | 56.8 | 27.0    |
| Alianța 2020 USR-PLUS         | 7.3  | 64.2 | 28.4    |
| ALDE                          | 11.3 | 54.7 | 34.0    |
| UDMR                          | 3.0  | 51.5 | 45.5    |
| Alt partid                    | 0.0  | 55.6 | 44.4    |
| Un independent                | 0.0  | 50.0 | 50.0    |
| Nu m-am hotărât               | 6.3  | 58.0 | 35.6    |
| Nu voi vota                   | 3.2  | 65.6 | 31.2    |
| <b>Regiunea de dezvoltare</b> |      |      |         |
| București-Ilfov               | 10.9 | 38.0 | 51.2    |
| Centru                        | 12.9 | 50.8 | 36.3    |
| Nord-Est                      | 4.0  | 62.3 | 33.7    |
| Nord-Vest                     | 8.1  | 65.1 | 26.8    |
| Sud-Est                       | 13.8 | 62.3 | 23.9    |
| Sud-Muntenia                  | 7.2  | 67.1 | 25.7    |
| Sud-Vest Oltenia              | 21.6 | 65.7 | 12.7    |
| Vest                          | 1.0  | 69.4 | 29.6    |
| <b>Tip de localitate</b>      |      |      |         |
| Peste 200.000 loc.            | 11.3 | 48.6 | 40.2    |
| 100-200.000 loc               | 8.1  | 70.3 | 21.6    |
| 30-100.000 loc.               | 10.3 | 48.4 | 41.3    |
| Sub 30.000 loc.               | 10.2 | 55.7 | 34.1    |
| Comună sau sat                | 7.9  | 70.9 | 21.1    |

| Ocupația                                   | Da   | Nu   | Nu știu |
|--|------|------|---------|
| Salariat la stat, bugetar                  | 8.8  | 58.8 | 32.3    |
| Salariat în mediul privat                  | 6.4  | 64.7 | 28.8    |
| Lucrător în gospodăria proprie, agricultor | 4.4  | 77.8 | 17.8    |
| Patron, liber întreprinzător               | 17.9 | 50.0 | 32.1    |
| Pensionar                                  | 14.2 | 55.0 | 30.8    |
| Casnică, șomer, fără ocupație              | 8.4  | 67.5 | 24.1    |
| Elev, student                              | 6.4  | 54.5 | 39.1    |
| <b>Vârsta</b>                              |      |      |         |
| 18-29 ani                                  | 8.1  | 61.5 | 30.4    |
| 30-39 ani                                  | 7.3  | 57.1 | 35.6    |
| 40-49 ani                                  | 9.8  | 61.5 | 28.6    |
| 50-59 ani                                  | 7.3  | 69.1 | 23.6    |
| 60-69 ani                                  | 11.7 | 56.4 | 31.9    |
| Peste 70 ani                               | 15.1 | 51.9 | 33.0    |
| <b>Educație</b>                            |      |      |         |
| Șc. generală / profesională                | 11.9 | 65.1 | 23.0    |
| Liceu / sc. post-liceală                   | 7.7  | 61.3 | 30.9    |
| Facultate/ postuniversitară                | 10.1 | 54.1 | 35.8    |
| <b>Sex</b>                                 |      |      |         |
| Masculin                                   | 11.5 | 62.0 | 26.6    |
| Feminin                                    | 7.7  | 58.8 | 33.5    |

## Cabinetul medicului dvs. de familie este azi:

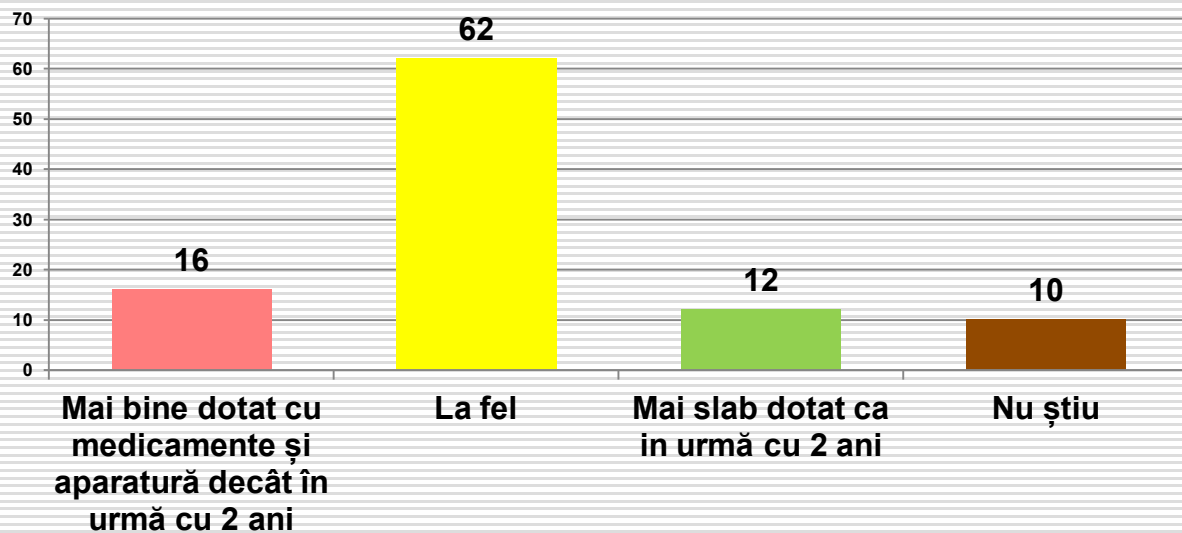

| Intenția de vot               | Mai bine | La fel | Mai slab | Nu știu |
|-------------------------------|----------|--------|----------|---------|
| PNL                           | 18.7     | 65.9   | 9.8      | 5.7     |
| PSD                           | 27.8     | 56.1   | 8.0      | 8.0     |
| PMP                           | 11.3     | 67.9   | 13.2     | 7.5     |
| Pro-România                   | 14.9     | 63.5   | 13.5     | 8.1     |
| Alianța 2020 USR-PLUS         | 16.5     | 59.6   | 18.3     | 5.5     |
| ALDE                          | 22.6     | 66.0   | 7.5      | 3.8     |
| UDMR                          | 0.0      | 75.8   | 18.2     | 6.1     |
| Alt partid                    | 0.0      | 55.6   | 22.2     | 22.2    |
| Un independent                | 0.0      | 0.0    | 50.0     | 50.0    |
| Nu m-am hotărât               | 12.6     | 62.8   | 9.8      | 14.8    |
| Nu voi vota                   | 11.8     | 60.2   | 15.1     | 12.9    |
| <b>Regiunea de dezvoltare</b> |          |        |          |         |
| București-Ilfov               | 16.3     | 63.6   | 10.1     | 10.1    |
| Centru                        | 20.2     | 61.3   | 11.3     | 7.3     |
| Nord-Est                      | 16.1     | 56.3   | 13.1     | 14.6    |
| Nord-Vest                     | 17.4     | 65.8   | 7.4      | 9.4     |
| Sud-Est                       | 5.1      | 66.7   | 18.8     | 9.4     |
| Sud-Muntenia                  | 19.2     | 64.7   | 9.0      | 7.2     |
| Sud-Vest Oltenia              | 20.6     | 56.9   | 15.7     | 6.9     |
| Vest                          | 15.3     | 65.3   | 8.2      | 11.2    |
| <b>Tip de localitate</b>      |          |        |          |         |
| Peste 200.000 loc.            | 13.8     | 63.7   | 11.6     | 10.9    |
| 100-200.000 loc               | 20.3     | 62.2   | 14.9     | 2.7     |
| 30-100.000 loc.               | 12.9     | 61.9   | 12.3     | 12.9    |
| Sub 30.000 loc.               | 15.9     | 55.7   | 14.8     | 13.6    |
| Comună sau sat                | 18.2     | 63.0   | 10.5     | 8.4     |

| Ocupația                                   | Mai bine | La fel | Mai slab | Nu știu |
|--|----------|--------|----------|---------|
| Salariat la stat, bugetar                  | 12.4     | 65.0   | 11.1     | 11.5    |
| Salariat în mediul privat                  | 15.0     | 63.2   | 12.3     | 9.5     |
| Lucrător în gospodăria proprie, agricultor | 24.4     | 60.0   | 4.4      | 11.1    |
| Patron, liber întreprinzător               | 14.3     | 58.9   | 14.3     | 12.5    |
| Pensionar                                  | 21.5     | 58.5   | 11.9     | 8.1     |
| Casnică, șomer, fără ocupație              | 15.7     | 68.7   | 10.8     | 4.8     |
| Elev, student                              | 12.7     | 61.8   | 12.7     | 12.7    |
| <b>Vârsta</b>                              |          |        |          |         |
| 18-29 ani                                  | 14.2     | 64.4   | 11.7     | 9.7     |
| 30-39 ani                                  | 12.0     | 67.0   | 9.4      | 11.5    |
| 40-49 ani                                  | 15.8     | 60.3   | 10.7     | 13.2    |
| 50-59 ani                                  | 18.2     | 60.0   | 14.5     | 7.3     |
| 60-69 ani                                  | 17.2     | 63.8   | 11.7     | 7.4     |
| Peste 70 ani                               | 24.5     | 55.7   | 13.2     | 6.6     |
| <b>Educație</b>                            |          |        |          |         |
| Șc. generală / profesională                | 24.5     | 56.5   | 9.3      | 9.7     |
| Liceu / sc. post-liceală                   | 14.0     | 64.9   | 12.8     | 8.3     |
| Facultate/postuniversitară                 | 12.7     | 63.2   | 11.7     | 12.4    |
| <b>Sex</b>                                 |          |        |          |         |
| Masculin                                   | 14.1     | 63.8   | 11.7     | 10.5    |
| Feminin                                    | 17.9     | 61.2   | 11.7     | 9.2     |

## În ultimii 2 ani prețul medicamentelor:

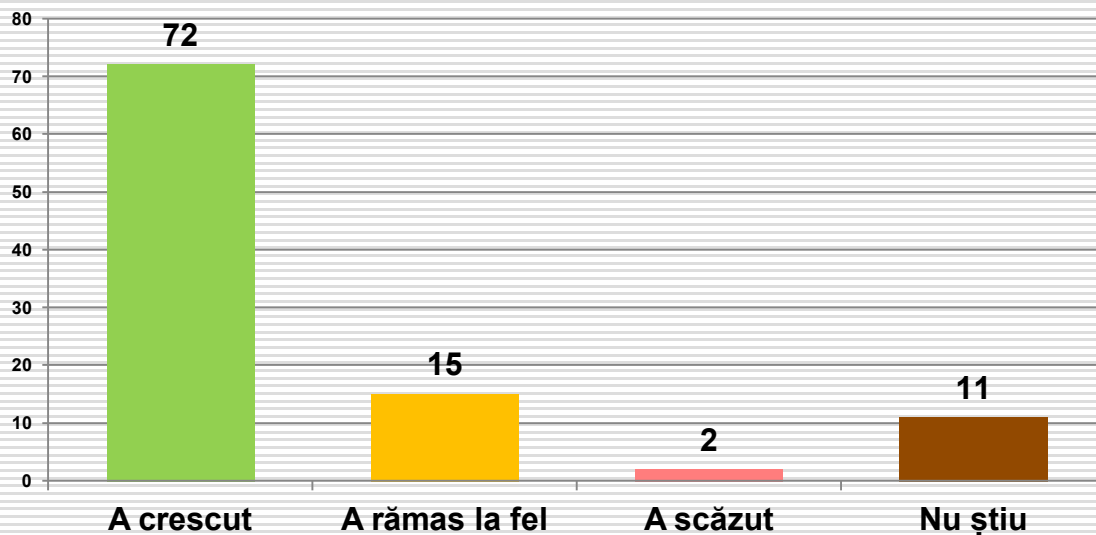

| Intenția de vot               | A crescut | A rămas | A scăzut | Nu știu |
|-------------------------------|-----------|---------|----------|---------|
| PNL                           | 71.5      | 16.3    | 1.6      | 10.6    |
| PSD                           | 66.3      | 23.0    | 1.6      | 9.1     |
| PMP                           | 68.9      | 11.3    | 3.8      | 16.0    |
| Pro-România                   | 74.3      | 13.5    | 1.4      | 10.8    |
| Alianța 2020 USR-PLUS         | 80.7      | 8.3     | 3.7      | 7.3     |
| ALDE                          | 81.1      | 13.2    | 1.9      | 3.8     |
| UDMR                          | 72.7      | 18.2    | 3.0      | 6.1     |
| Alt partid                    | 55.6      | 33.3    | 0.0      | 11.1    |
| Un independent                | 0.0       | 50.0    | 0.0      | 50.0    |
| Nu m-am hotărât               | 71.3      | 12.0    | 1.3      | 15.5    |
| Nu voi vota                   | 69.9      | 20.4    | 1.1      | 8.6     |
| <b>Regiunea de dezvoltare</b> |           |         |          |         |
| București-Ilfov               | 65.1      | 16.3    | 3.9      | 14.7    |
| Centru                        | 68.5      | 25.8    | 0.0      | 5.6     |
| Nord-Est                      | 69.8      | 15.1    | 3.5      | 11.6    |
| Nord-Vest                     | 70.5      | 15.4    | 0.0      | 14.1    |
| Sud-Est                       | 79.7      | 11.6    | .7       | 8.0     |
| Sud-Muntenia                  | 71.9      | 15.6    | 2.4      | 10.2    |
| Sud-Vest Oltenia              | 70.6      | 11.8    | 2.0      | 15.7    |
| Vest                          | 77.6      | 8.2     | 2.0      | 12.2    |
| <b>Tip de localitate</b>      |           |         |          |         |
| Peste 200.000 loc.            | 71.4      | 13.8    | 1.9      | 12.9    |
| 100-200.000 loc               | 68.9      | 17.6    | 6.8      | 6.8     |
| 30-100.000 loc.               | 72.3      | 11.6    | 1.3      | 14.8    |
| Sub 30.000 loc.               | 67.0      | 19.3    | 1.1      | 12.5    |
| Comună sau sat                | 72.6      | 16.1    | 1.5      | 9.8     |

| Ocupația                                   | A crescut | A rămas | A scăzut | Nu știu |
|--|-----------|---------|----------|---------|
| Salariat la stat, bugetar                  | 67.7      | 14.2    | 1.8      | 16.4    |
| Salariat în mediul privat                  | 71.5      | 14.7    | 1.8      | 12.0    |
| Lucrător în gospodăria proprie, agricultor | 62.2      | 20.0    | 2.2      | 15.6    |
| Patron, liber întreprinzător               | 83.9      | 3.6     | 0.0      | 12.5    |
| Pensionar                                  | 76.5      | 18.1    | .8       | 4.6     |
| Casnică, șomer, fără ocupație              | 73.5      | 12.0    | 3.6      | 10.8    |
| Elev, student                              | 63.6      | 18.2    | 4.5      | 13.6    |
| <b>Vârsta</b>                              |           |         |          |         |
| 18-29 ani                                  | 65.6      | 16.2    | 2.8      | 15.4    |
| 30-39 ani                                  | 69.1      | 13.6    | 2.1      | 15.2    |
| 40-49 ani                                  | 75.2      | 10.7    | 1.7      | 12.4    |
| 50-59 ani                                  | 70.3      | 17.6    | 2.4      | 9.7     |
| 60-69 ani                                  | 74.8      | 17.8    | .6       | 6.7     |
| Peste 70 ani                               | 78.3      | 17.9    | .9       | 2.8     |
| <b>Educație</b>                            |           |         |          |         |
| Șc. generală / profesională                | 72.9      | 17.1    | 1.5      | 8.6     |
| Liceu / sc. post-liceală                   | 73.8      | 14.0    | 2.3      | 10.0    |
| Facultate/postuniversitară                 | 66.4      | 15.6    | 1.6      | 16.3    |
| <b>Sex</b>                                 |           |         |          |         |
| Masculin                                   | 71.4      | 13.5    | 2.2      | 12.9    |
| Feminin                                    | 71.6      | 16.6    | 1.6      | 10.2    |



## Cum apreciați condițiile din spitalul localității / județului dvs.?

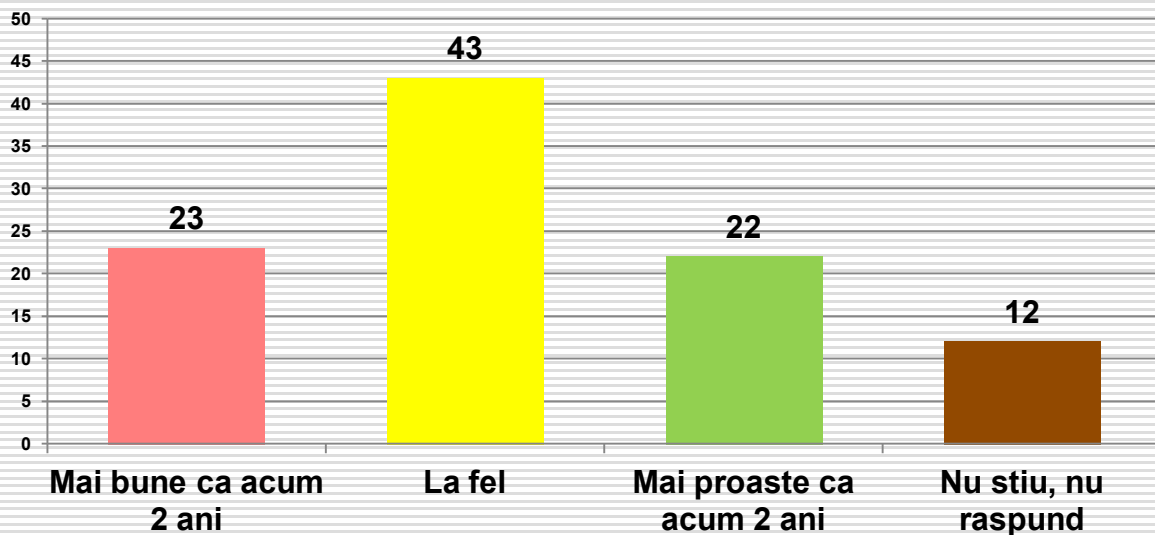

| Intenția de vot               | Mai bune | La fel | Nai proaste | Nu știu |
|-------------------------------|----------|--------|-------------|---------|
| PNL                           | 25.2     | 47.2   | 21.1        | 6.5     |
| PSD                           | 34.8     | 41.7   | 15.5        | 8.0     |
| PMP                           | 25.5     | 40.6   | 25.5        | 8.5     |
| Pro-România                   | 12.2     | 48.6   | 24.3        | 14.9    |
| Alianța 2020 USR-PLUS         | 19.3     | 40.4   | 31.2        | 9.2     |
| ALDE                          | 30.2     | 43.4   | 15.1        | 11.3    |
| UDMR                          | 12.1     | 27.3   | 51.5        | 9.1     |
| Alt partid                    | 11.1     | 44.4   | 22.2        | 22.2    |
| Un independent                | 0.0      | 0.0    | 0.0         | 100.0   |
| Nu m-am hotărât               | 19.6     | 43.5   | 21.5        | 15.5    |
| Nu voi vota                   | 15.1     | 49.5   | 18.3        | 17.2    |
| <b>Regiunea de dezvoltare</b> |          |        |             |         |
| București-Ilfov               | 14.7     | 38.0   | 26.4        | 20.9    |
| Centru                        | 18.5     | 45.2   | 23.4        | 12.9    |
| Nord-Est                      | 20.1     | 44.7   | 20.1        | 15.1    |
| Nord-Vest                     | 43.0     | 43.0   | 4.7         | 9.4     |
| Sud-Est                       | 10.1     | 50.0   | 34.1        | 5.8     |
| Sud-Muntenia                  | 27.5     | 43.7   | 22.8        | 6.0     |
| Sud-Vest Oltenia              | 19.6     | 33.3   | 34.3        | 12.7    |
| Vest                          | 24.5     | 45.9   | 16.3        | 13.3    |
| <b>Tip de localitate</b>      |          |        |             |         |
| Peste 200.000 loc.            | 15.8     | 46.9   | 20.6        | 16.7    |
| 100-200.000 loc               | 39.2     | 31.1   | 23.0        | 6.8     |
| 30-100.000 loc.               | 22.6     | 38.1   | 21.3        | 18.1    |
| Sub 30.000 loc.               | 37.5     | 31.8   | 18.2        | 12.5    |
| Comună sau sat                | 21.8     | 46.7   | 24.3        | 7.3     |

| Ocupația                                   | Mai bune | La fel | Nai proaste | Nu știu |
|--|----------|--------|-------------|---------|
| Salariat la stat, bugetar                  | 18.6     | 53.1   | 16.4        | 11.9    |
| Salariat în mediul privat                  | 19.3     | 41.1   | 27.3        | 12.3    |
| Lucrător în gospodăria proprie, agricultor | 24.4     | 46.7   | 24.4        | 4.4     |
| Patron, liber întreprinzător               | 30.4     | 41.1   | 23.2        | 5.4     |
| Pensionar                                  | 25.8     | 37.3   | 21.9        | 15.0    |
| Casnică, șomer, fără ocupație              | 32.5     | 38.6   | 19.3        | 9.6     |
| Elev, student                              | 20.9     | 47.3   | 20.9        | 10.9    |
| <b>Vârsta</b>                              |          |        |             |         |
| 18-29 ani                                  | 22.3     | 46.2   | 21.1        | 10.5    |
| 30-39 ani                                  | 21.5     | 46.1   | 25.7        | 6.8     |
| 40-49 ani                                  | 22.6     | 43.2   | 20.9        | 13.2    |
| 50-59 ani                                  | 21.2     | 43.0   | 25.5        | 10.3    |
| 60-69 ani                                  | 19.6     | 46.0   | 18.4        | 16.0    |
| Peste 70 ani                               | 32.1     | 28.3   | 22.6        | 17.0    |
| <b>Educație</b>                            |          |        |             |         |
| Șc. generală / profesională                | 30.1     | 35.3   | 24.9        | 9.7     |
| Liceu / sc. post-liceală                   | 20.0     | 46.6   | 22.8        | 10.6    |
| Facultate/postuniversitară                 | 20.5     | 44.6   | 18.9        | 16.0    |
| <b>Sex</b>                                 |          |        |             |         |
| Masculin                                   | 22.3     | 43.1   | 23.5        | 11.1    |
| Feminin                                    | 22.8     | 43.5   | 21.2        | 12.5    |

## Pe o scală de la 1 la 10, unde ați situa sistemul de sănătate din localitatea dvs. în acest moment?

Nota medie: 5,7

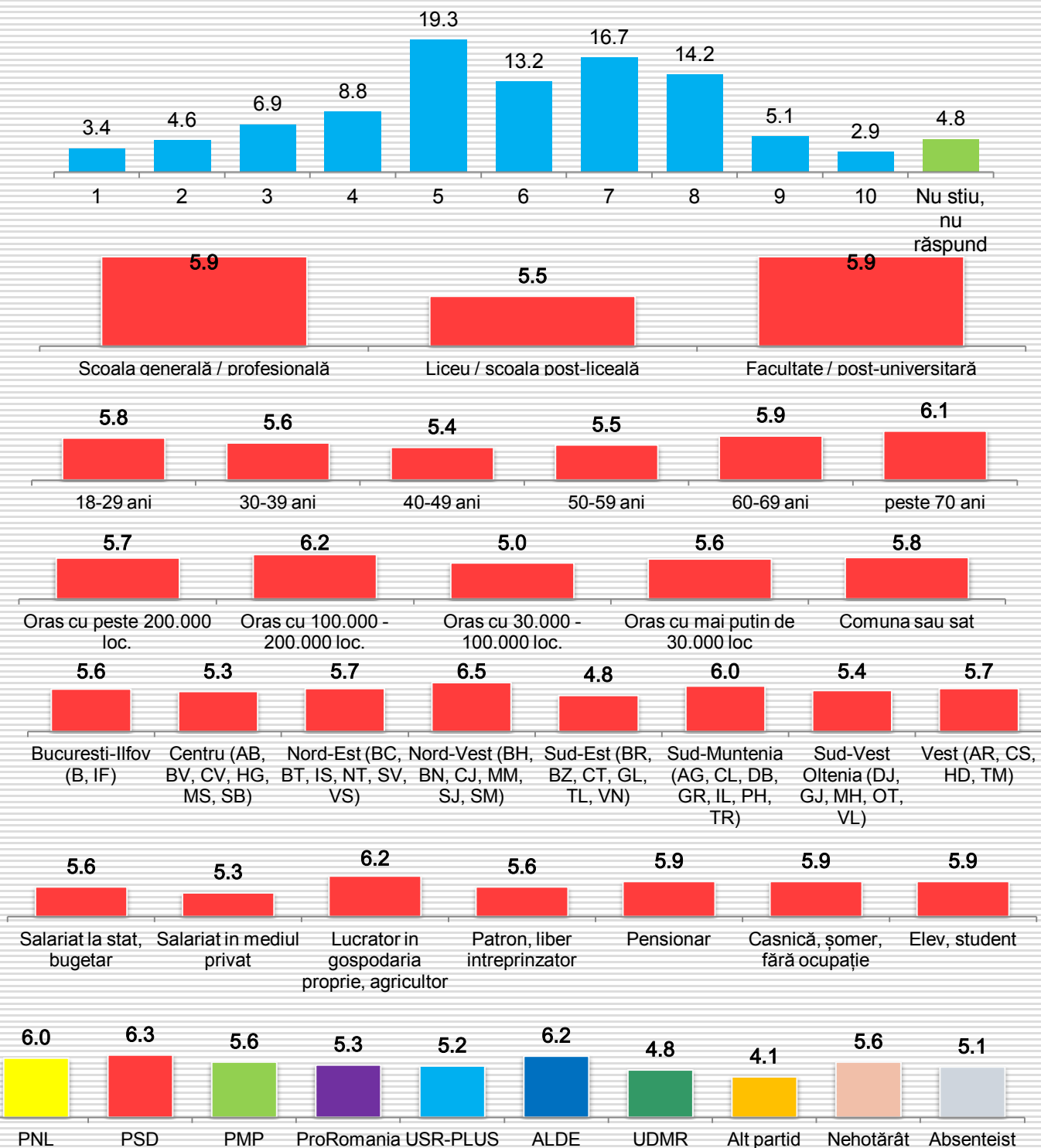

## Ce notă de la 1 la 10 acordați următoarelor aspecte privind sănătatea în localitatea dvs.?

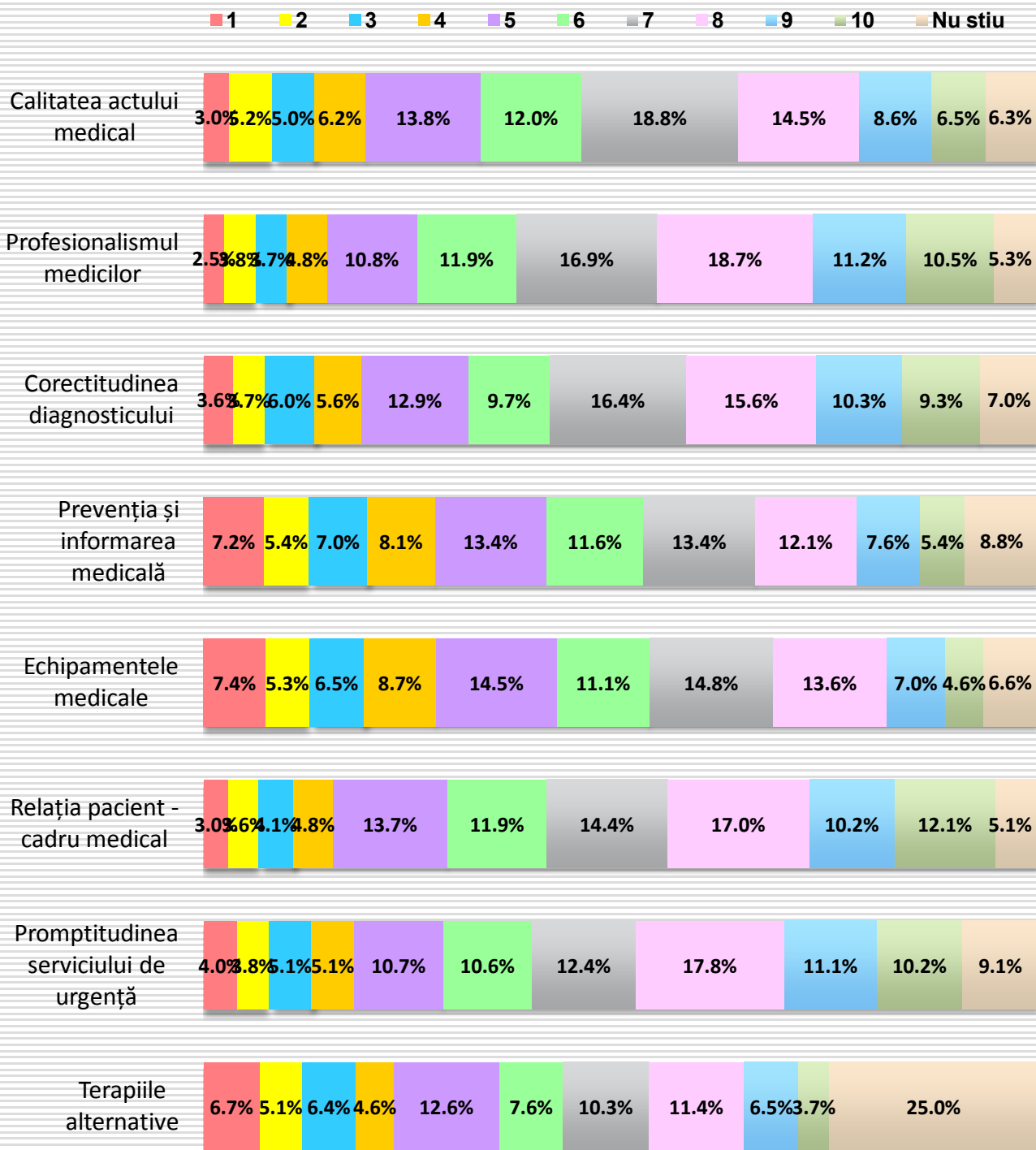

## Nota medie acordată următoarelor aspecte privind sănătatea din județul de rezidență al subiecților

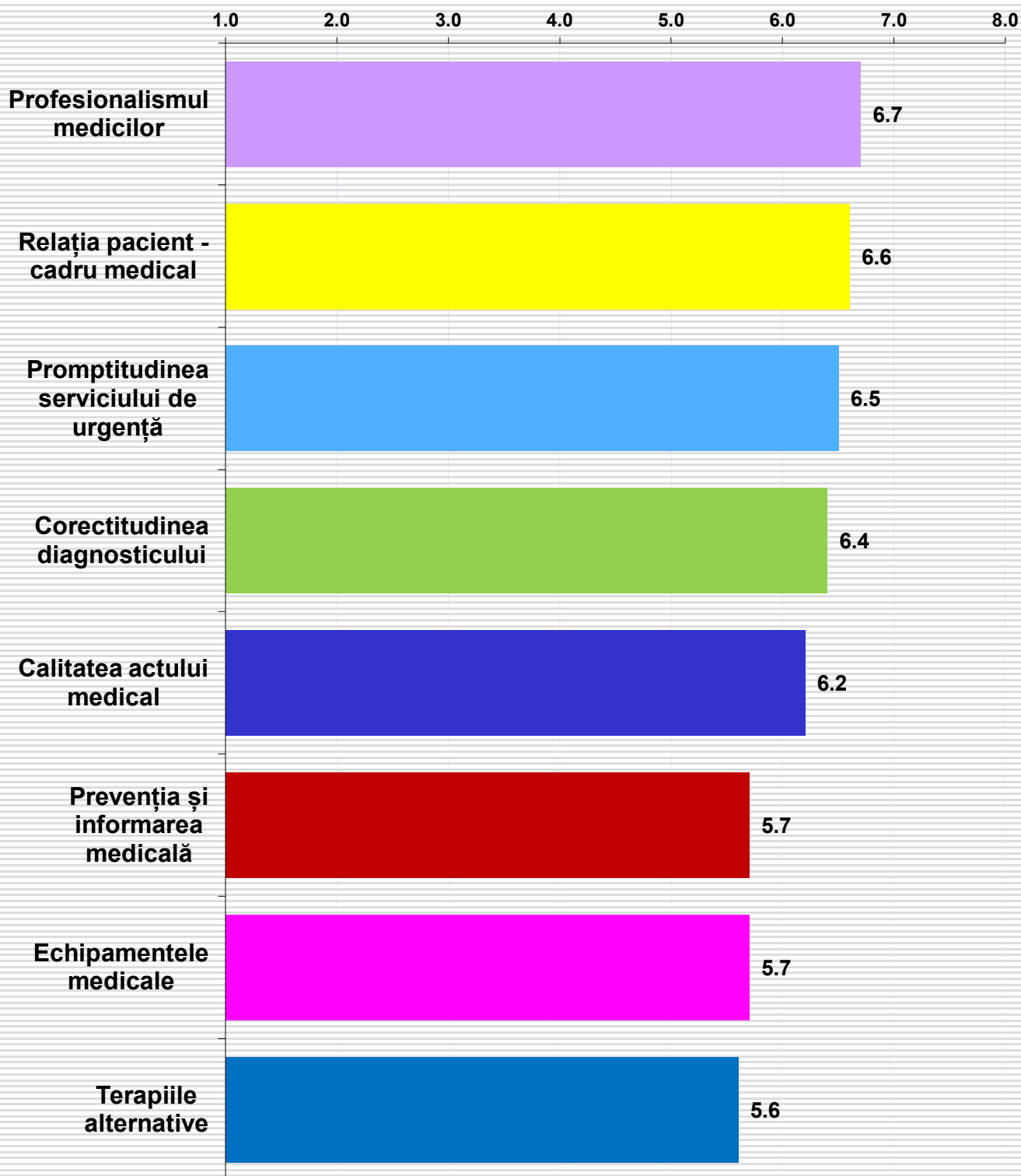

# Ce notă de la 1 la 10 acordați următorului aspect privind sănătatea din județul dvs: CALITATEA ACTULUI MEDICAL

Nota medie: 6,2

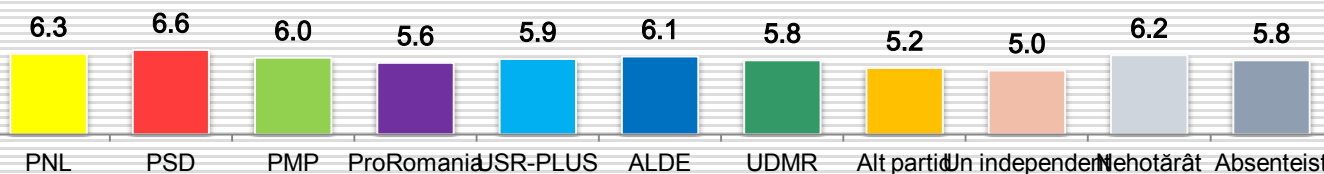
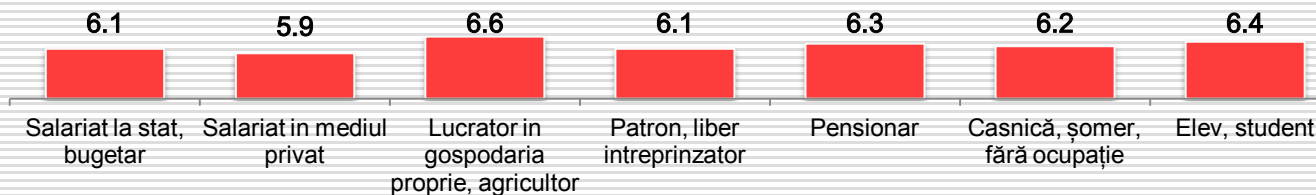
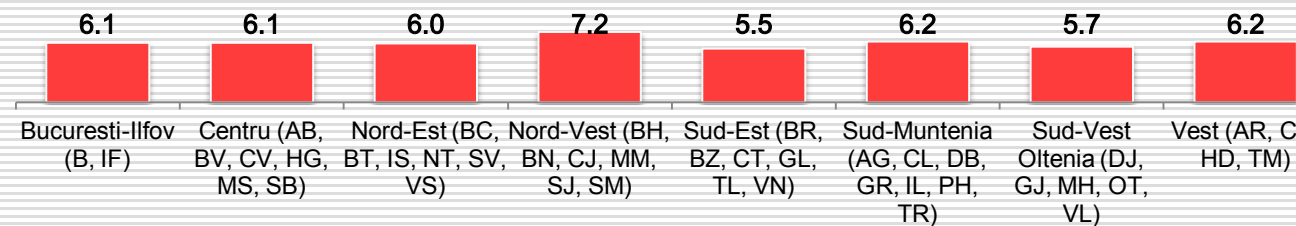
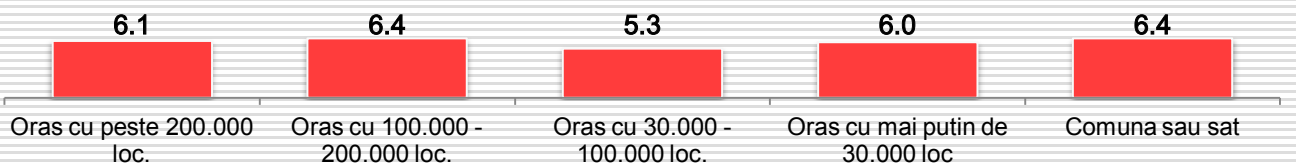
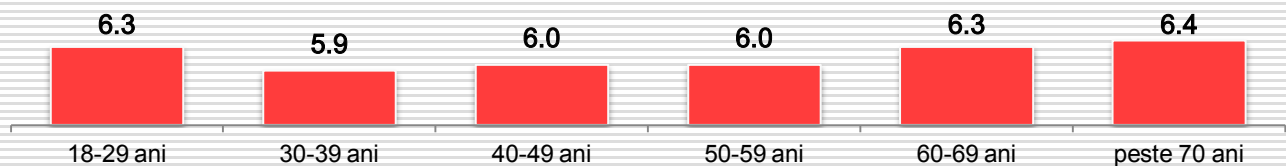
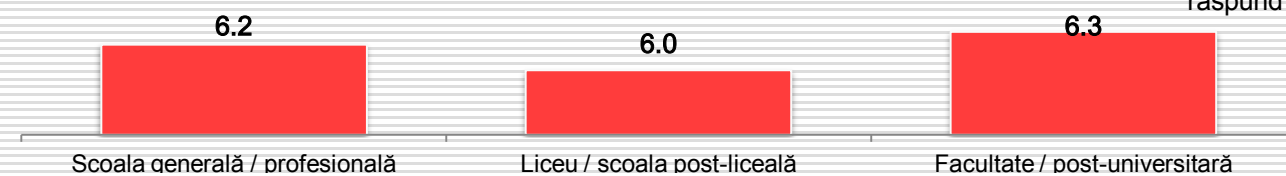
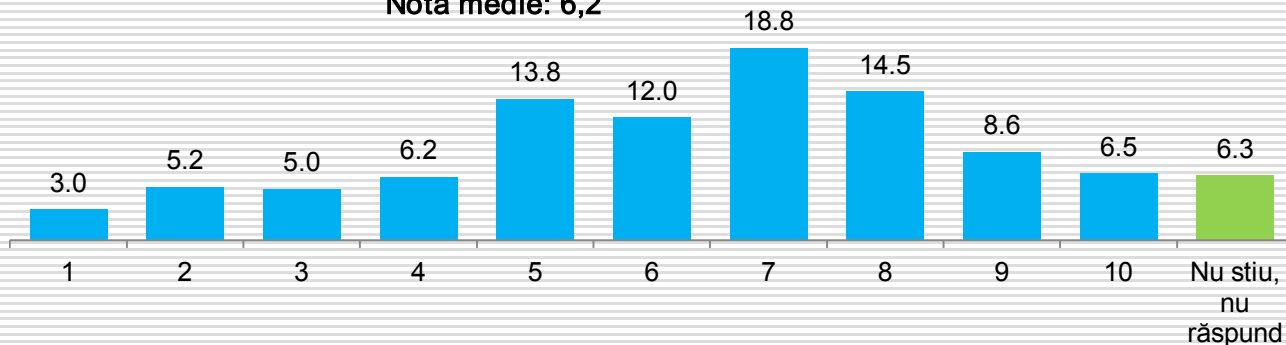

# Ce notă de la 1 la 10 acordați următorului aspect privind sănătatea din județul dvs: PROFESIONALISMUL MEDICILOR

Nota medie: 6,7

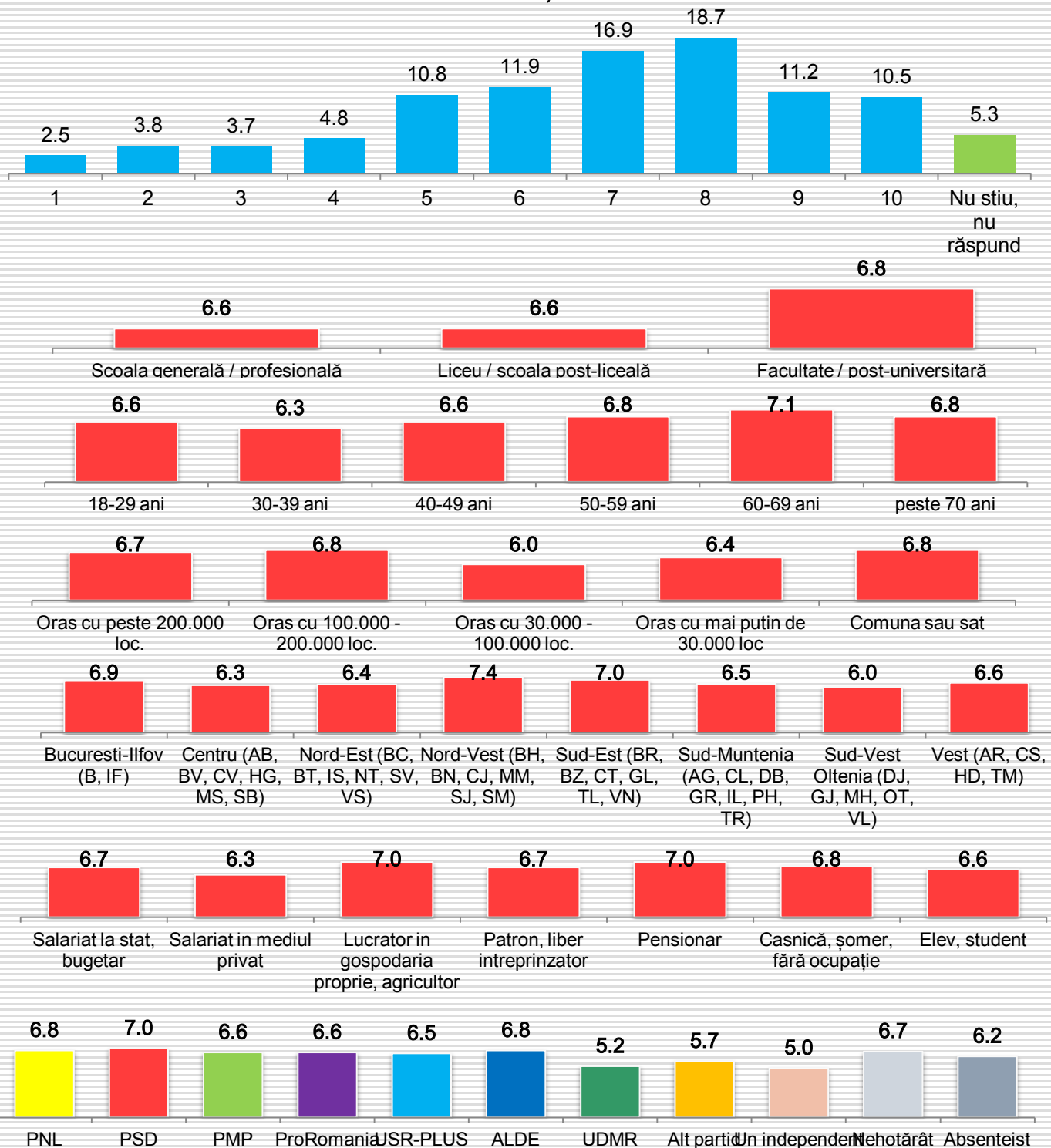

# Ce notă de la 1 la 10 acordați următorului aspect privind sănătatea din județul dvs: CORECTITUDINEA DIAGNOSTICULUI

Nota medie: 6,4

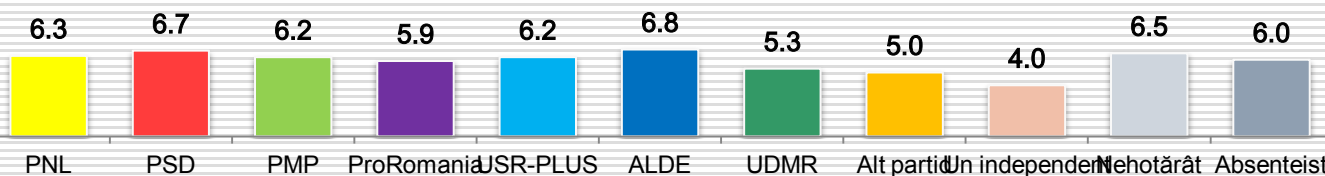
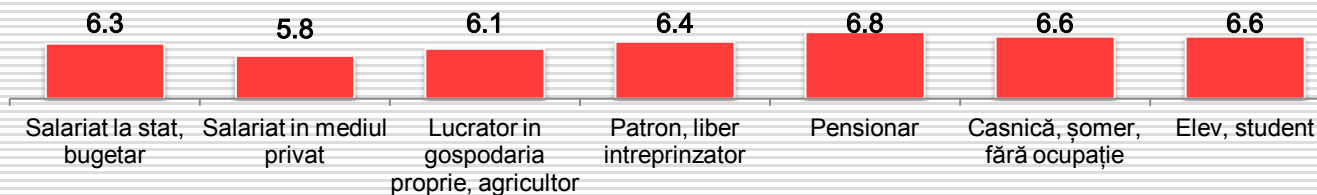
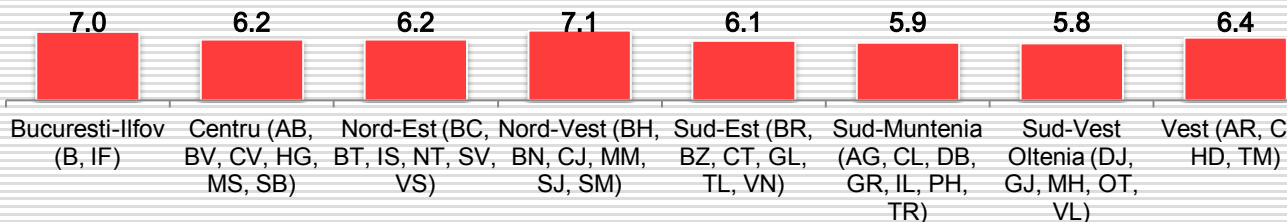
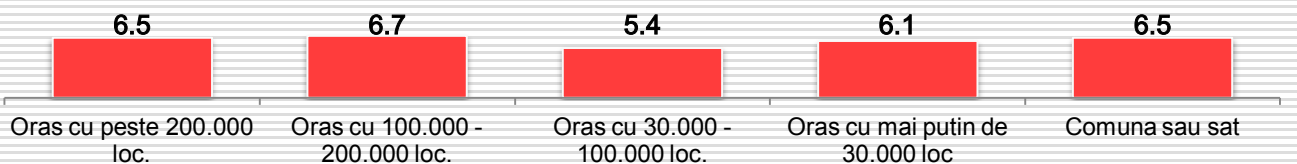
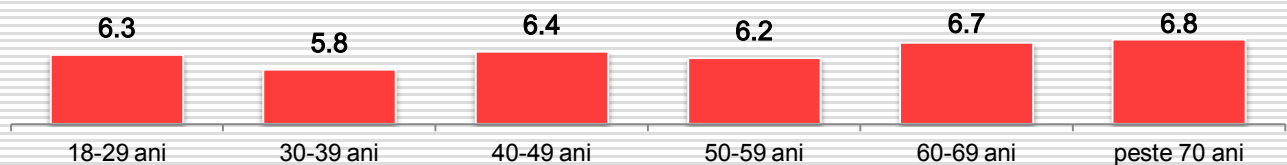
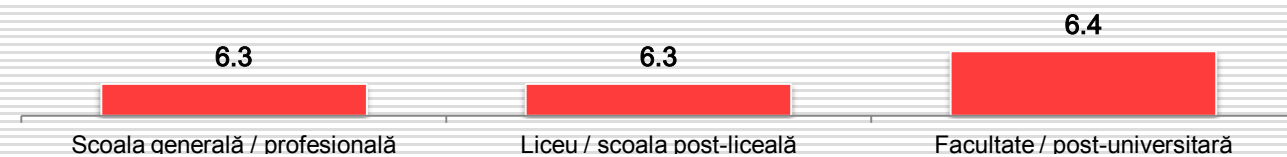
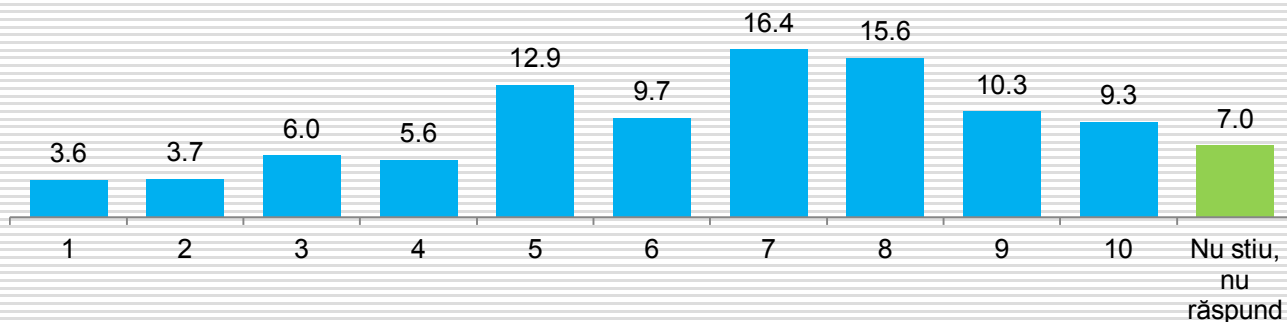

# Ce notă de la 1 la 10 acordați următorului aspect privind sănătatea din județul dvs: PREVENȚIA ȘI INFORMAREA MEDICALĂ

Nota medie: 5,7

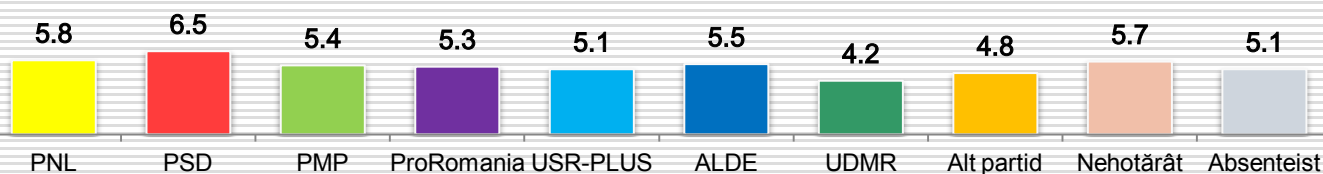
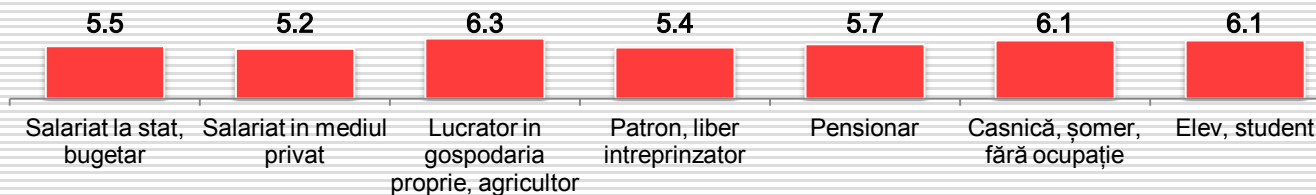
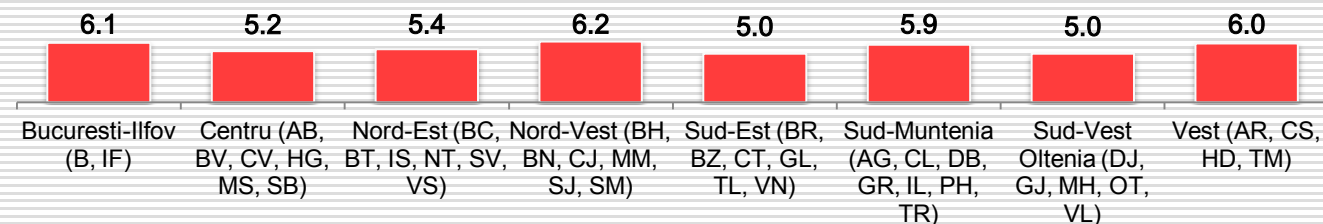
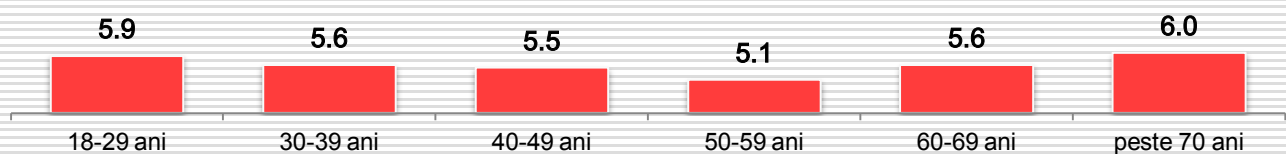
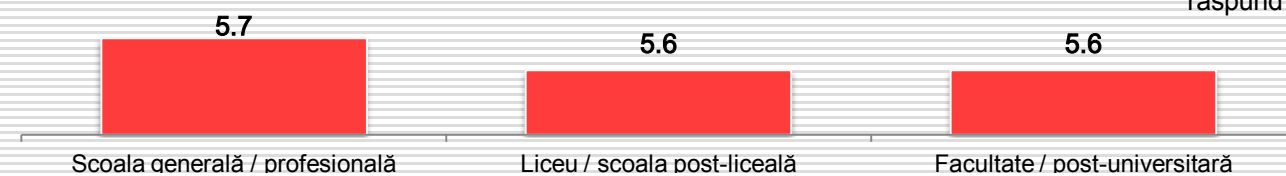
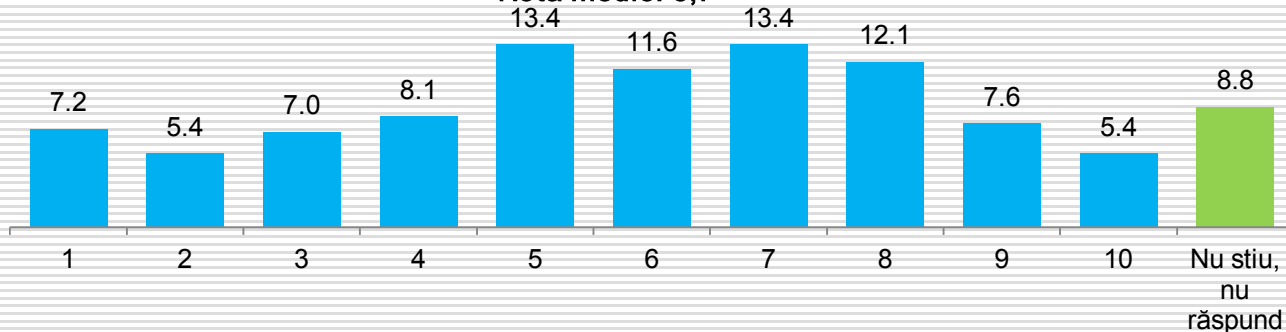



# Ce notă de la 1 la 10 acordați următorului aspect privind sănătatea din județul dvs: ECHIPAMENTELE MEDICALE

Nota medie: 5,7

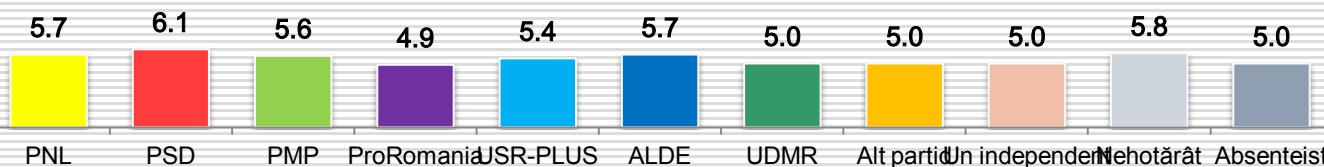
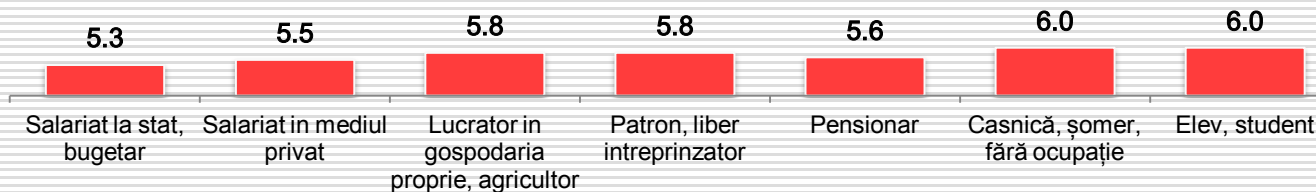
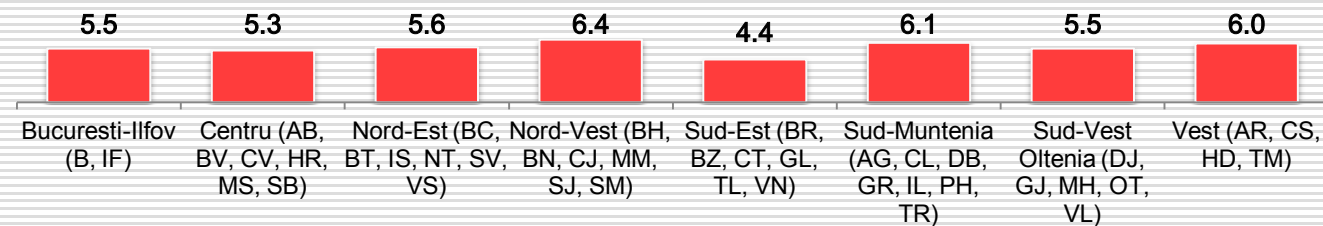
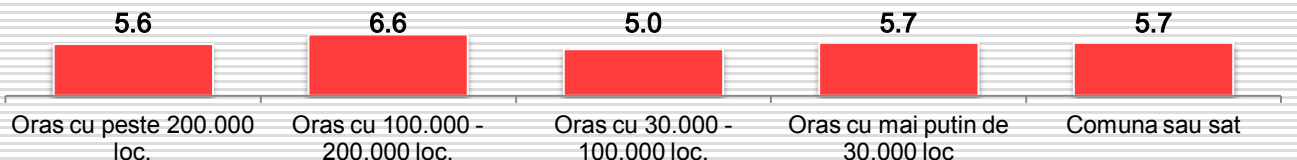
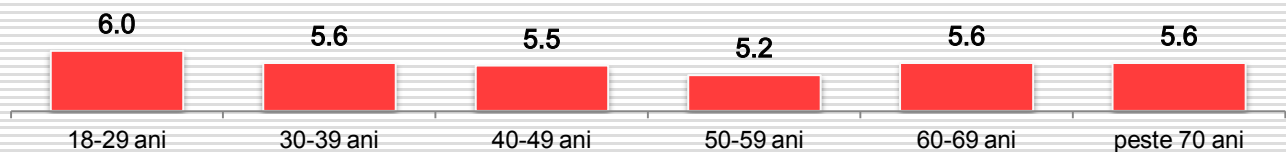
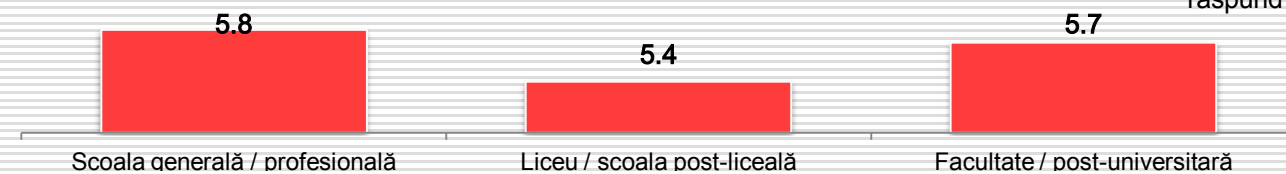
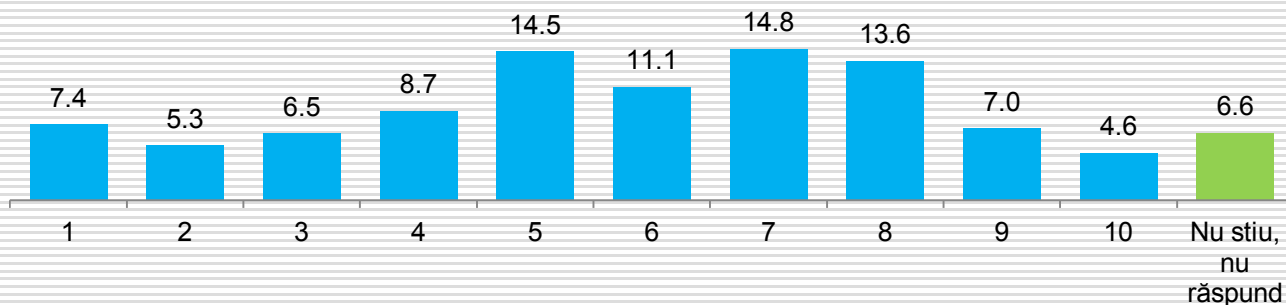

# Ce notă de la 1 la 10 acordați următorului aspect privind sănătatea din județul dvs: RELAȚIA PACIENT – CADRU MEDICAL

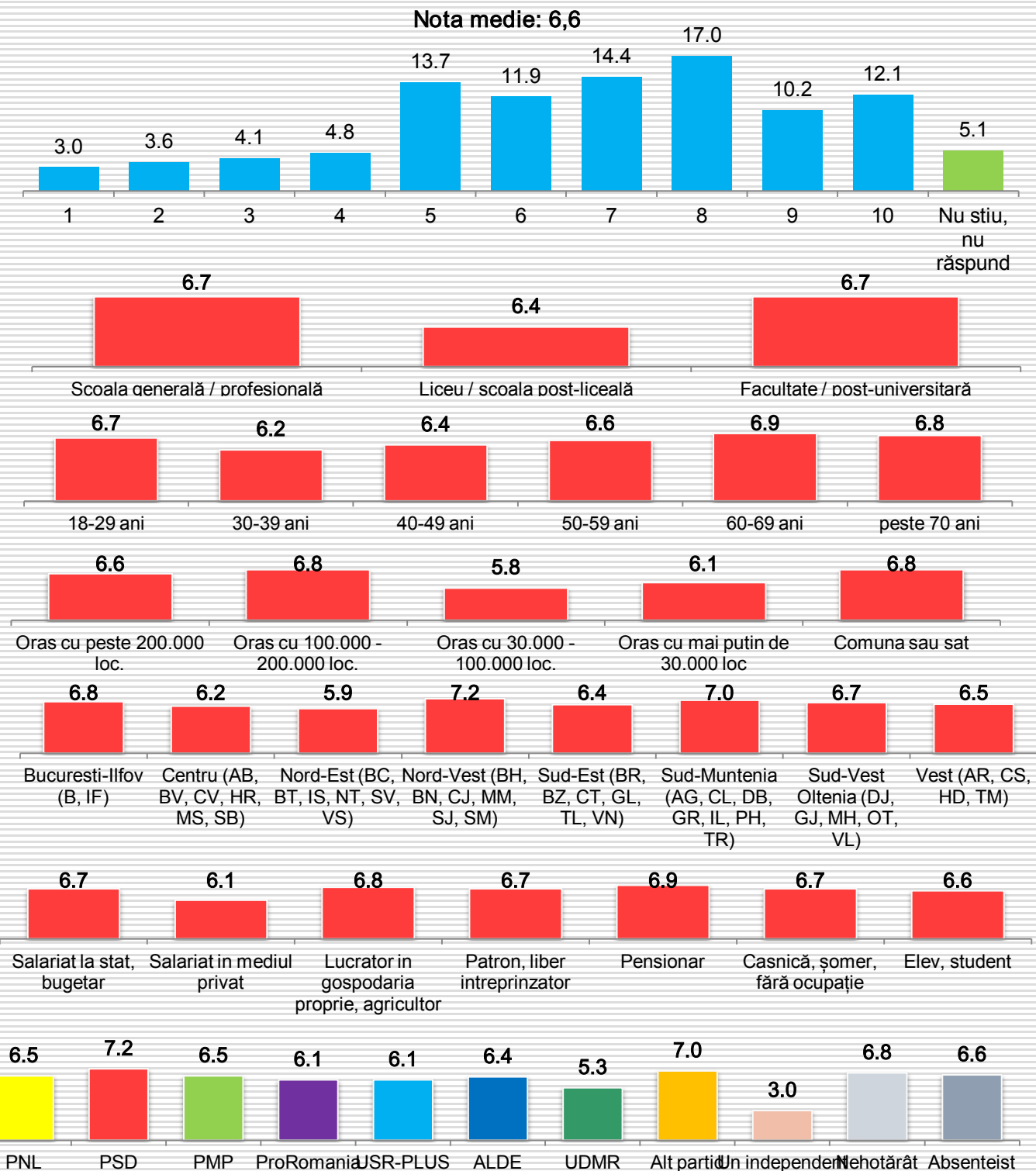

# Ce notă de la 1 la 10 acordați următorului aspect privind sănătatea din județul dvs: PROMPTITUDINEA SERVICIULUI DE URGENȚĂ

Nota medie: 6,5

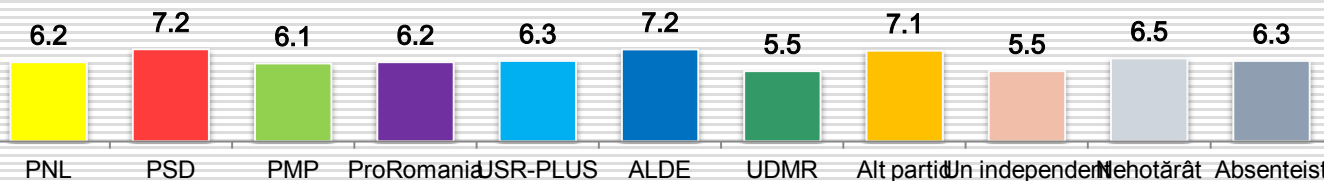
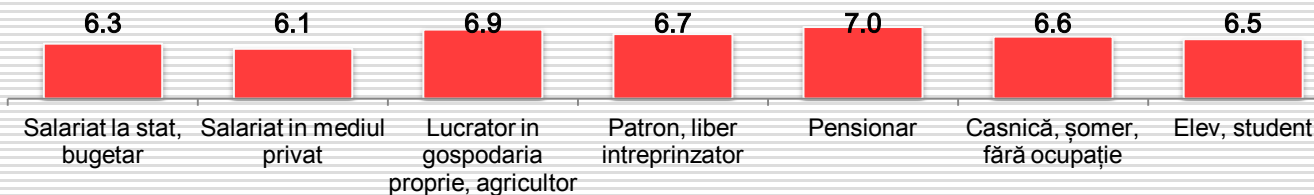
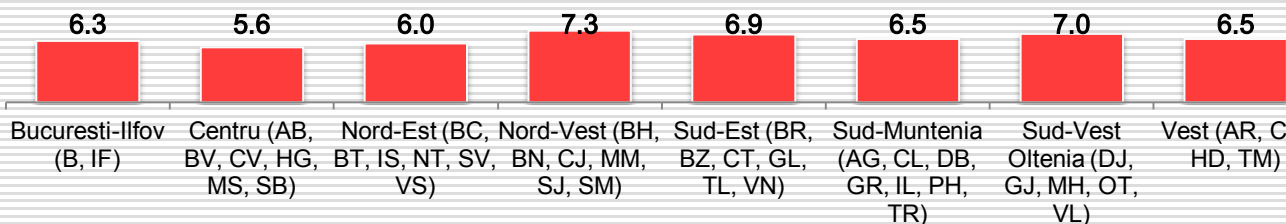
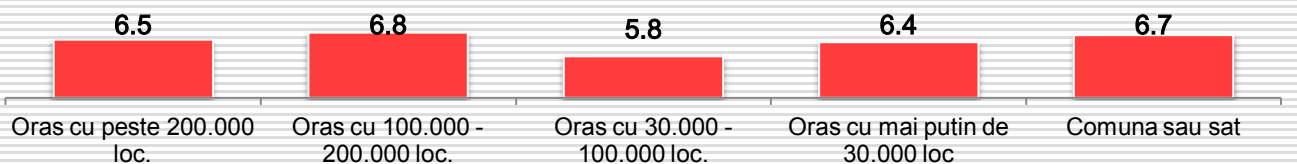
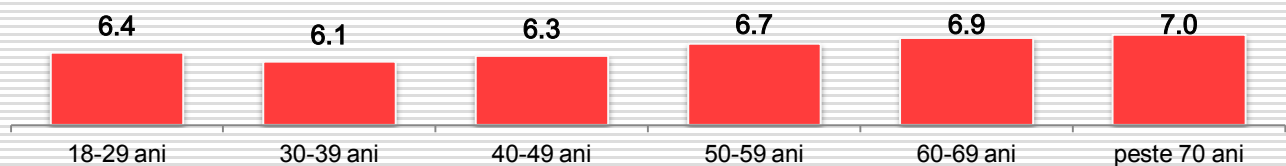
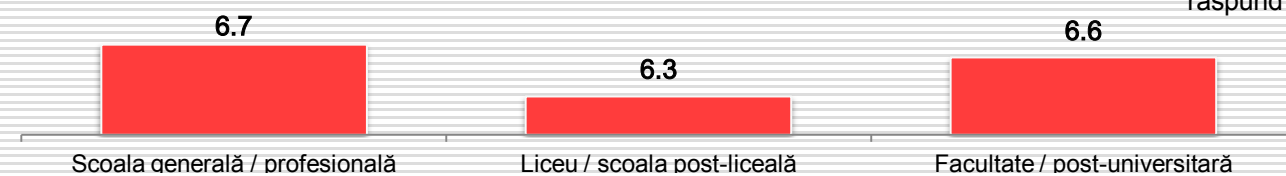
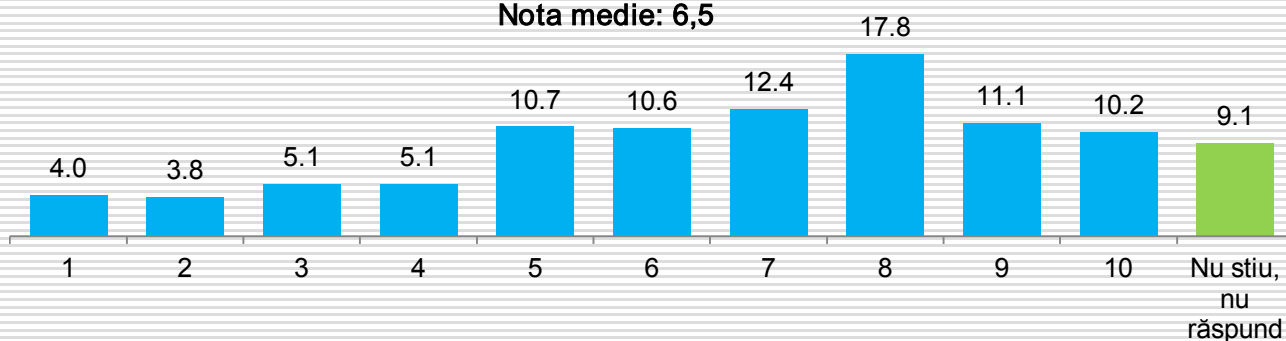

# Ce notă de la 1 la 10 acordați următorului aspect privind sănătatea din județul dvs: TERAPIILE ALTERNATIVE

Nota medie: 5,6

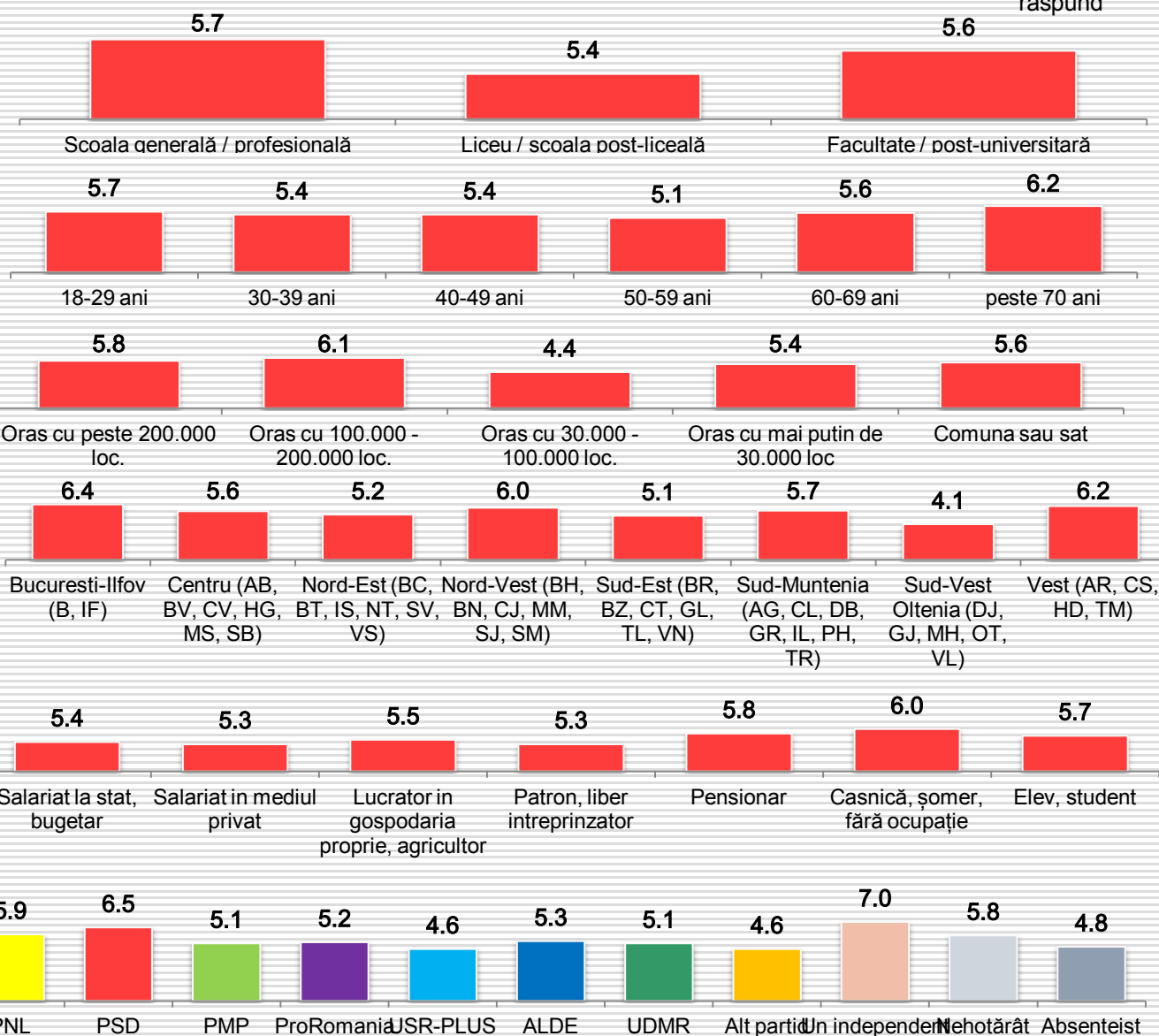
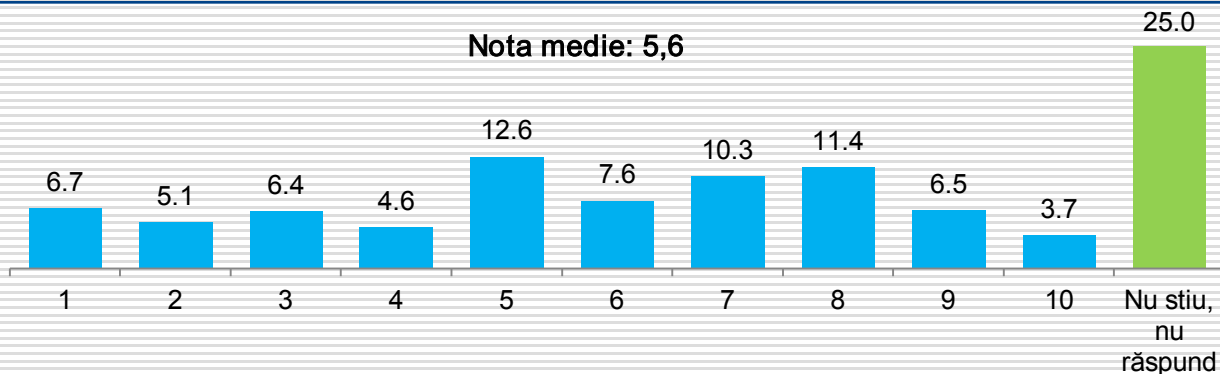

# După dvs. guvernul poate opri exodul medicilor în afara țării?

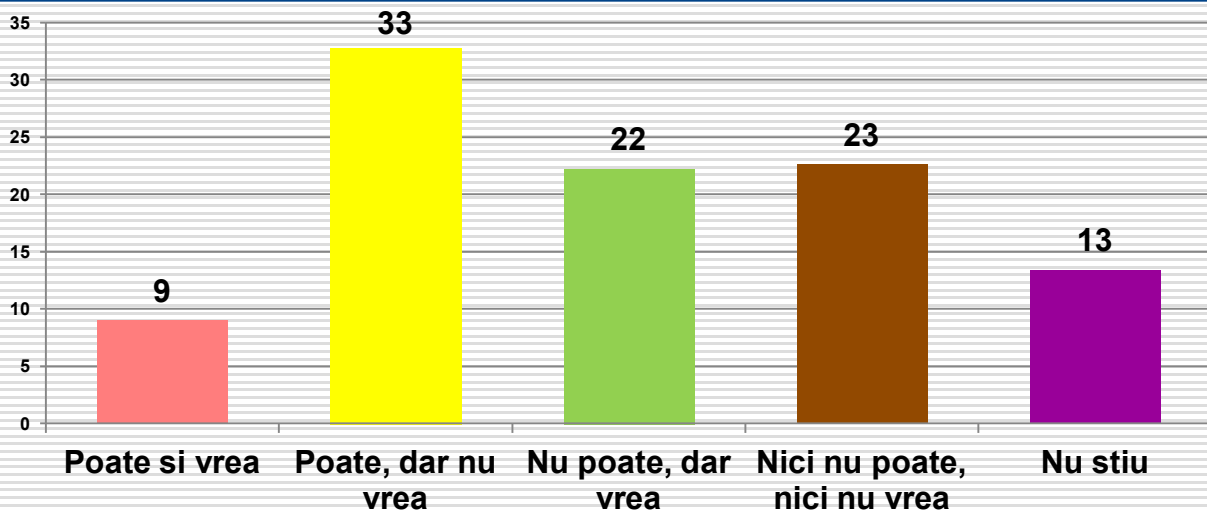

| Intenția de vot               | Poate si vrea | Poate, dar nu vrea | Nu poate, dar vrea | Nici nu poate, nici nu vrea | Nu știu | Ocupația                                   | Poate si vrea | Poate, dar nu vrea | Nu poate, dar vrea | Nici nu poate, nici nu vrea | Nu știu |
|-------------------------------|---------------|--------------------|--------------------|-----------------------------|---------|--|---------------|--------------------|--------------------|-----------------------------|---------|
| PNL                           | 3.3           | 38.2               | 22.8               | 27.6                        | 8.1     | Salariat la stat, bugetar                  | 7.1           | 34.1               | 24.8               | 20.4                        | 13.7    |
| PSD                           | 29.9          | 15.0               | 31.0               | 11.8                        | 12.3    | Salariat în mediul privat                  | 5.8           | 37.4               | 15.0               | 28.2                        | 13.5    |
| PMP                           | 5.7           | 38.7               | 24.5               | 18.9                        | 12.3    | Lucrător în gospodăria proprie, agricultor | 17.8          | 28.9               | 28.9               | 15.6                        | 8.9     |
| Pro-România                   | 8.1           | 24.3               | 28.4               | 31.1                        | 8.1     | Patron, liber întreprinzător               | 10.7          | 21.4               | 23.2               | 25.0                        | 19.6    |
| Alianța 2020 USR-PLUS         | 7.3           | 35.8               | 12.8               | 36.7                        | 7.3     | Pensionar                                  | 14.6          | 25.0               | 28.8               | 20.8                        | 10.8    |
| ALDE                          | 11.3          | 32.1               | 24.5               | 20.8                        | 11.3    | Casnică, șomer, fără ocupație              | 15.7          | 38.6               | 18.1               | 15.7                        | 12.0    |
| UDMR                          | 3.0           | 45.5               | 18.2               | 21.2                        | 12.1    | Elev, student                              | 2.7           | 39.1               | 20.0               | 23.6                        | 14.5    |
| Alt partid                    | 0.0           | 22.2               | 22.2               | 44.4                        | 11.1    | <b>Vârsta</b>                              |               |                    |                    |                             |         |
| Un independent                | 0.0           | 50.0               | 0.0                | 50.0                        | 0.0     | 18-29 ani                                  | 4.9           | 38.9               | 19.4               | 19.8                        | 17.0    |
| Nu m-am hotărât               | 3.8           | 38.5               | 17.7               | 20.5                        | 19.6    | 30-39 ani                                  | 10.5          | 41.4               | 10.5               | 26.7                        | 11.0    |
| Nu voi vota                   | 4.3           | 36.6               | 20.4               | 26.9                        | 11.8    | 40-49 ani                                  | 7.3           | 33.8               | 26.9               | 20.1                        | 12.0    |
| <b>Regiunea de dezvoltare</b> |               |                    |                    |                             |         | 50-59 ani                                  | 9.7           | 24.2               | 23.0               | 29.7                        | 13.3    |
| București-Ilfov               | 10.9          | 34.1               | 16.3               | 27.1                        | 11.6    | 60-69 ani                                  | 14.1          | 27.0               | 25.8               | 22.1                        | 11.0    |
| Centru                        | 8.9           | 33.1               | 22.6               | 22.6                        | 12.9    | Peste 70 ani                               | 14.2          | 24.5               | 30.2               | 18.9                        | 12.3    |
| Nord-Est                      | 8.0           | 39.7               | 21.1               | 17.1                        | 14.1    | <b>Educație</b>                            |               |                    |                    |                             |         |
| Nord-Vest                     | 5.4           | 28.9               | 26.8               | 29.5                        | 9.4     | Șc. generală / profesională                | 13.0          | 29.0               | 27.1               | 16.0                        | 14.9    |
| Sud-Est                       | 8.0           | 24.6               | 36.2               | 20.3                        | 10.9    | Liceu / sc. post-liceală                   | 7.7           | 33.6               | 20.6               | 25.7                        | 12.5    |
| Sud-Muntenia                  | 9.0           | 36.5               | 17.4               | 21.6                        | 15.6    | Facultate/ postuniversitară                | 8.8           | 35.2               | 19.9               | 23.8                        | 12.4    |
| Sud-Vest Oltenia              | 21.6          | 28.4               | 11.8               | 27.5                        | 10.8    | <b>Sex</b>                                 |               |                    |                    |                             |         |
| Vest                          | 6.1           | 33.7               | 21.4               | 19.4                        | 19.4    | Masculin                                   | 9.7           | 34.0               | 20.7               | 24.1                        | 11.5    |
| <b>Tip de localitate</b>      |               |                    |                    |                             |         | Feminin                                    | 9.0           | 32.0               | 23.0               | 21.7                        | 14.3    |
| Peste 200.000 loc.            | 8.7           | 35.4               | 17.4               | 24.1                        | 14.5    |  |               |                    |                    |                             |         |
| 100-200.000 loc               | 8.1           | 33.8               | 27.0               | 25.7                        | 5.4     |  |               |                    |                    |                             |         |
| 30-100.000 loc.               | 8.4           | 29.0               | 23.9               | 23.9                        | 14.8    |  |               |                    |                    |                             |         |
| Sub 30.000 loc.               | 12.5          | 31.8               | 21.6               | 19.3                        | 14.8    |  |               |                    |                    |                             |         |
| Comună sau sat                | 9.6           | 32.6               | 23.6               | 21.8                        | 12.3    |  |               |                    |                    |                             |         |

## Când vă gândiți la problemele din sănătate, ce vi se pare cel mai important?

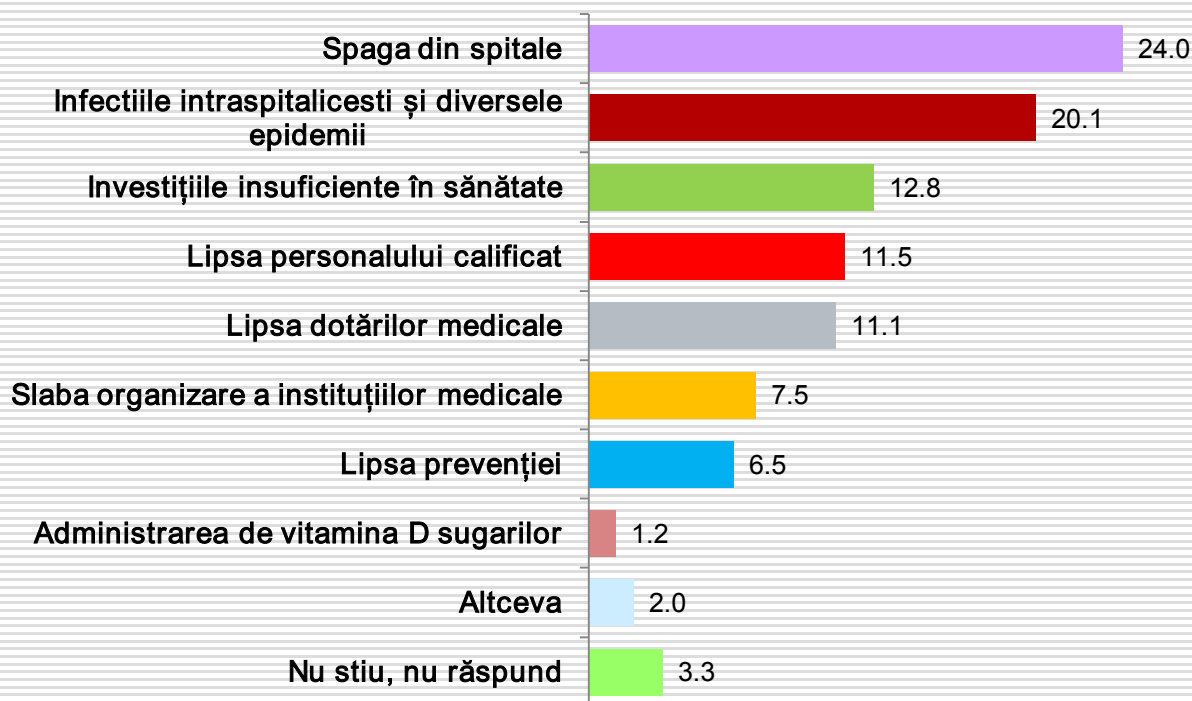

La alegerile europarlamentare din 26 mai cu ce formațiune politică veți vota? (% pe coloană)

|  | PNL   | PSD   | PMP   | ProR omâni a | USR-PLUS | ALDE  | UDMR  | Alt partid | Un independent | Nu m-am hotărât | Nu voi vota |
|--|-------|-------|-------|--------------|----------|-------|-------|------------|----------------|-----------------|-------------|
| Lipsa personalului calificat                       | 14.6% | 7.5%  | 11.3% | 8.1%         | 15.6%    | 11.3% | 9.1%  | 11.1%      |                | 12.9%           | 7.5%        |
| Spaga din spitale                                  | 22.0% | 25.7% | 17.9% | 24.3%        | 14.7%    | 17.0% | 51.5% | 22.2%      | 100.0%         | 22.4%           | 33.3%       |
| Infectiile intraspitalicesti și diversele epidemii | 26.0% | 23.5% | 25.5% | 24.3%        | 19.3%    | 22.6% | 3.0%  | 11.1%      |                | 18.9%           | 15.1%       |
| Lipsa prevenției                                   | 8.9%  | 5.3%  | 3.8%  | 5.4%         | 4.6%     | 18.9% |       | 11.1%      |                | 6.9%            | 5.4%        |
| Investițiile insuficiente în sănătate              | 11.4% | 14.4% | 18.9% | 14.9%        | 11.9%    | 5.7%  | 6.1%  | 11.1%      |                | 14.8%           | 5.4%        |
| Lipsa dotărilor medicale                           | 5.7%  | 10.2% | 12.3% | 12.2%        | 18.3%    | 15.1% | 6.1%  | 22.2%      |                | 9.5%            | 15.1%       |
| Administrarea de vitamina D sugarilor              |       | 4.3%  |       | 1.4%         | .9%      | 1.9%  | 3.0%  | 11.1%      |                | .3%             |             |
| Slaba organizare a instituțiilor medicale          | 7.3%  | 7.0%  | 8.5%  | 2.7%         | 11.0%    | 5.7%  | 12.1% |            |                | 7.6%            | 9.7%        |
| Altceva  | 3.3%  | .5%   | 1.9%  | 1.4%         | 2.8%     | 1.9%  | 3.0%  |            |                | 1.6%            | 2.2%        |
| Nu stiu, nu răspund                                | .8%   | 1.6%  |       | 5.4%         | .9%      |       | 6.1%  |            |                | 5.0%            | 6.5%        |

# În ce procent credeți că și-a îndeplinit Ministerul Sănătății promisiunile din programul de guvernare?

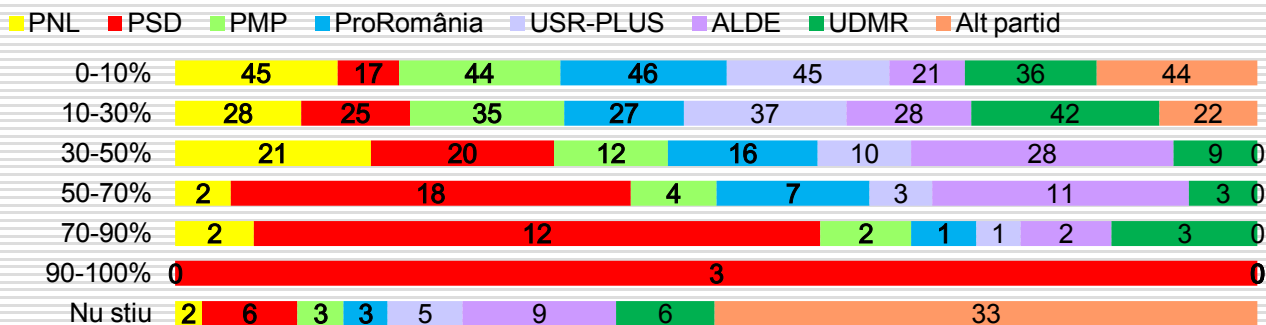
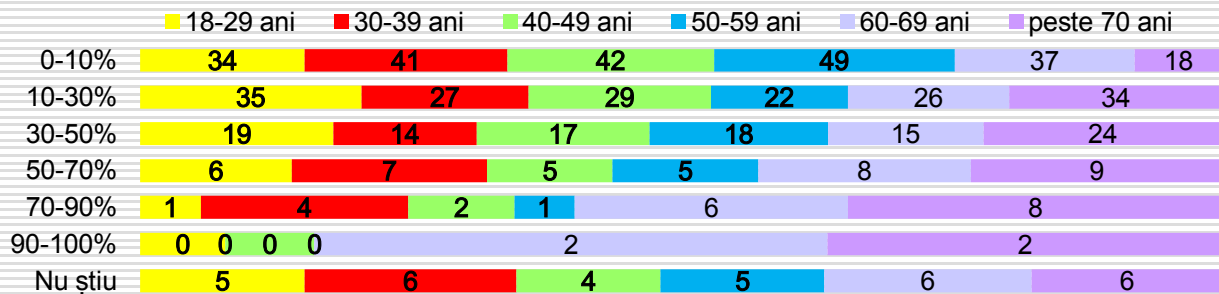
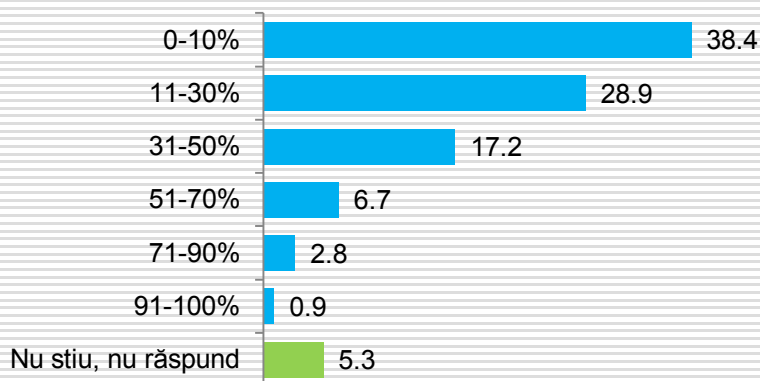
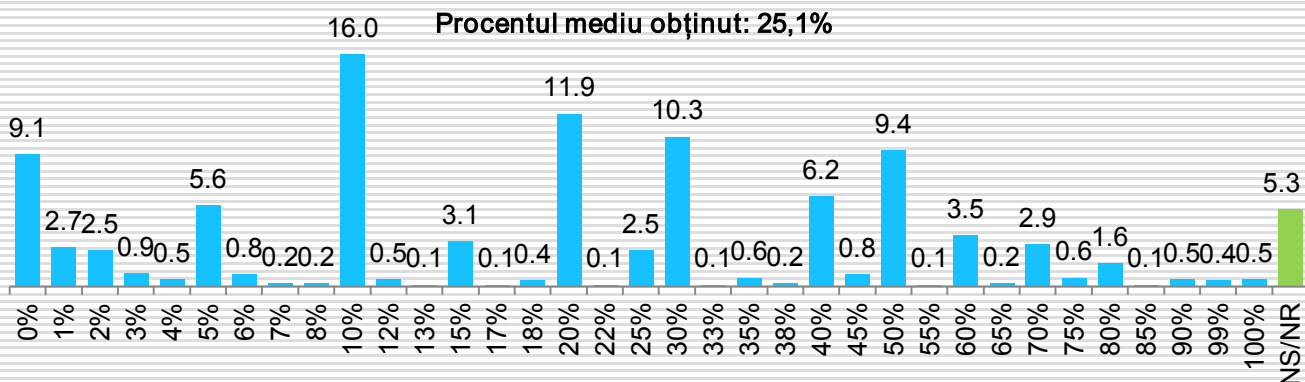

## Dvs. sunteți de acord cu legalizarea căsătoriilor între persoane de același sex în România?

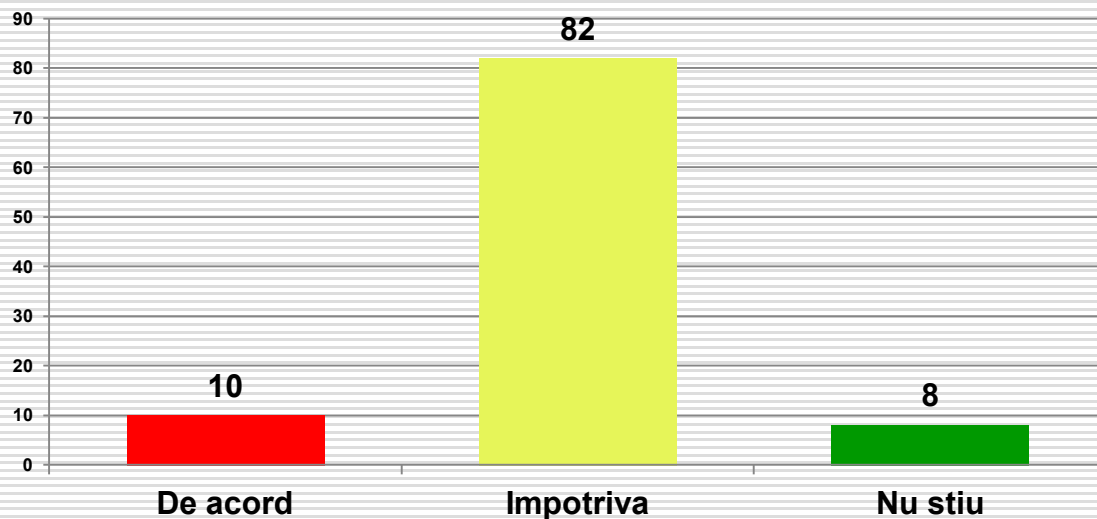

| Intenția de vot               | De acord | Impotrivă | Nu știu | Ocupația                                   | De acord | Impotrivă | Nu știu |
|-------------------------------|----------|-----------|---------|--|----------|-----------|---------|
| PNL                           | 14.6     | 80.5      | 4.9     | Salariat la stat, bugetar                  | 8.4      | 84.5      | 7.1     |
| PSD                           | 3.7      | 90.9      | 5.3     | Salariat în mediul privat                  | 13.5     | 76.7      | 9.8     |
| PMP                           | 11.3     | 83.0      | 5.7     | Lucrător în gospodăria proprie, agricultor | 6.7      | 86.7      | 6.7     |
| Pro-România                   | 12.2     | 74.3      | 13.5    | Patron, liber întreprinzător               | 8.9      | 75.0      | 16.1    |
| Alianța 2020 USR-PLUS         | 27.5     | 57.8      | 14.7    | Pensionar                                  | 6.5      | 88.1      | 5.4     |
| ALDE                          | 7.5      | 88.7      | 3.8     | Casnică, șomer, fără ocupație              | 7.2      | 88.0      | 4.8     |
| UDMR                          | 0.0      | 81.8      | 18.2    | Elev, student                              | 17.3     | 71.8      | 10.9    |
| Alt partid                    | 11.1     | 77.8      | 11.1    | <b>Vârsta</b>                              |          |           |         |
| Un independent                | 0.0      | 100.0     | 0.0     | 18-29 ani                                  | 16.6     | 73.7      | 9.7     |
| Nu m-am hotărât               | 8.2      | 83.9      | 7.9     | 30-39 ani                                  | 8.9      | 82.2      | 8.9     |
| Nu voi vota                   | 6.5      | 84.9      | 8.6     | 40-49 ani                                  | 9.8      | 82.1      | 8.1     |
| <b>Regiunea de dezvoltare</b> |          |           |         | 50-59 ani                                  | 9.7      | 80.0      | 10.3    |
| București-Ilfov               | 17.1     | 71.3      | 11.6    | 60-69 ani                                  | 7.4      | 88.3      | 4.3     |
| Centru                        | 15.3     | 75.0      | 9.7     | Peste 70 ani                               | 3.8      | 90.6      | 5.7     |
| Nord-Est                      | 9.0      | 78.9      | 12.1    | <b>Educație</b>                            |          |           |         |
| Nord-Vest                     | 9.4      | 81.2      | 9.4     | Șc. generală / profesională                | 3.7      | 90.3      | 5.9     |
| Sud-Est                       | 5.1      | 91.3      | 3.6     | Liceu / sc. post-liceală                   | 11.7     | 80.2      | 8.1     |
| Sud-Muntenia                  | 9.0      | 82.6      | 8.4     | Facultate/ postuniversitară                | 13.4     | 76.5      | 10.1    |
| Sud-Vest Oltenia              | 5.9      | 91.2      | 2.9     | <b>Sex</b>                                 |          |           |         |
| Vest                          | 12.2     | 84.7      | 3.1     | Masculin                                   | 9.9      | 83.3      | 6.8     |
| <b>Tip de localitate</b>      |          |           |         | Feminin                                    | 10.5     | 80.3      | 9.2     |
| Peste 200.000 loc.            | 17.0     | 72.3      | 10.6    |  |          |           |         |
| 100-200.000 loc.              | 14.9     | 82.4      | 2.7     |  |          |           |         |
| 30-100.000 loc.               | 7.1      | 83.9      | 9.0     |  |          |           |         |
| Sub 30.000 loc.               | 2.3      | 84.1      | 13.6    |  |          |           |         |
| Comună sau sat                | 7.5      | 86.4      | 6.1     |  |          |           |         |



## Câtă încredere aveți în următorii posibili candidați la alegerile europarlamentare?

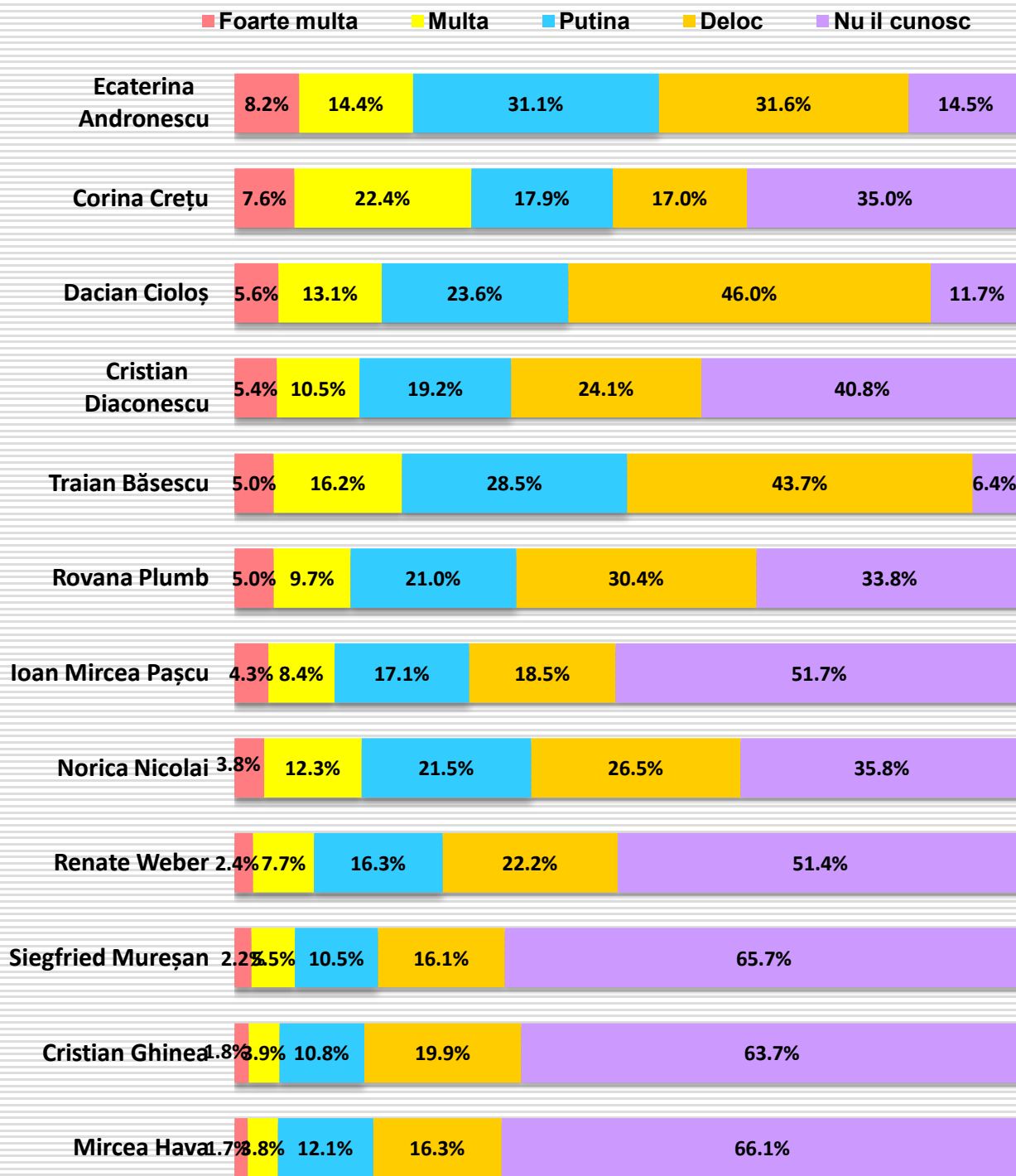

## În următorii posibili candidați la alegerile europarlamentare aveți mai degrabă încredere sau neîncredere?

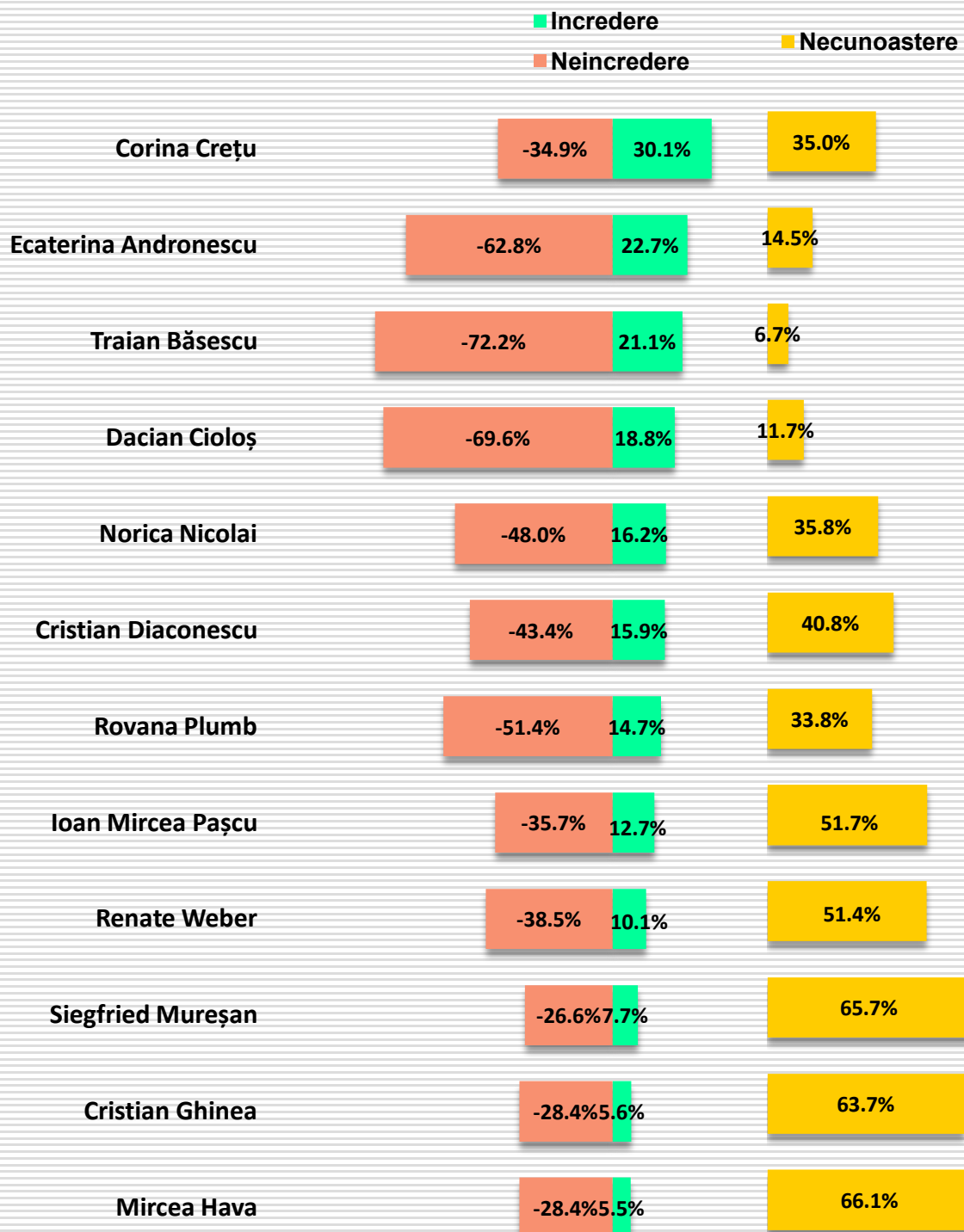

## Câtă încredere aveți în ECATERINA ANDRONESCU?

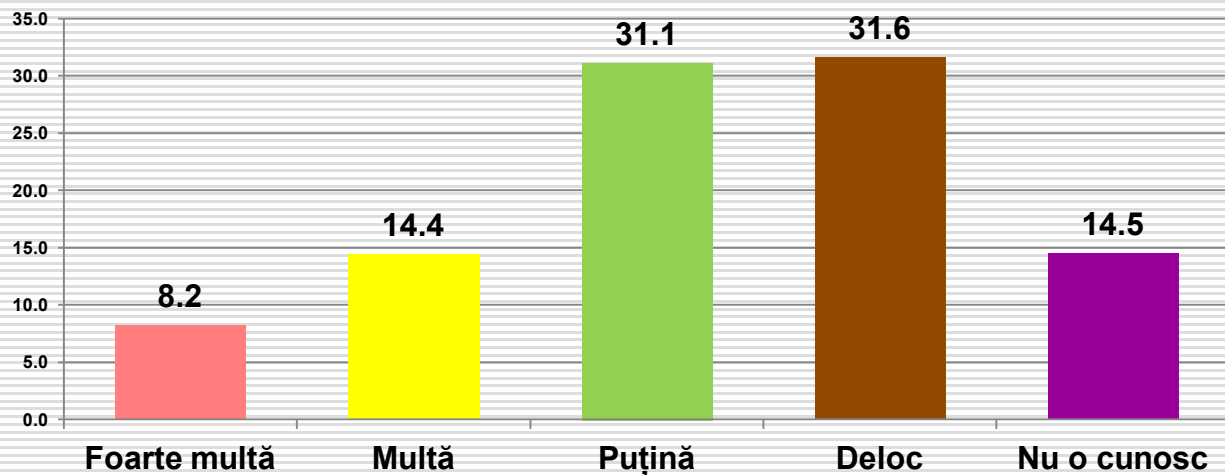

| Intenția de vot               | Foarte multă | Multă | Puțină | Deloc | Nu o cunosc | Ocupația                                   | Foarte multă | Multă | Puțină | Deloc | Nu o cunosc |
|-------------------------------|--------------|-------|--------|-------|-------------|--|--------------|-------|--------|-------|-------------|
| PNL                           | 3.3          | 13.8  | 40.7   | 30.1  | 12.2        | Salariat la stat, bugetar                  | 9.3          | 14.6  | 40.7   | 25.2  | 10.2        |
| PSD                           | 31.6         | 26.7  | 22.5   | 11.2  | 8.0         | Salariat în mediul privat                  | 4.6          | 8.0   | 29.4   | 44.8  | 13.2        |
| PMP                           | 6.6          | 13.2  | 37.7   | 35.8  | 6.6         | Lucrător în gospodăria proprie, agricultor | 11.1         | 17.8  | 42.2   | 15.6  | 13.3        |
| Pro-România                   | 2.7          | 13.5  | 35.1   | 37.8  | 10.8        | Patron, liber întreprinzător               | 16.1         | 16.1  | 26.8   | 35.7  | 5.4         |
| Alianța 2020 USR-PLUS         | 6.4          | 3.7   | 30.3   | 53.2  | 6.4         | Pensionar                                  | 12.3         | 23.5  | 29.2   | 25.4  | 9.6         |
| ALDE                          | 7.5          | 26.4  | 41.5   | 20.8  | 3.8         | Casnică, șomer, fără ocupație              | 12.0         | 24.1  | 28.9   | 22.9  | 12.0        |
| UDMR                          | 3.0          | 9.1   | 15.2   | 57.6  | 15.2        | Elev, student                              | 2.7          | 5.5   | 27.3   | 31.8  | 32.7        |
| Alt partid                    | 0.0          | 22.2  | 11.1   | 44.4  | 22.2        | <b>Vârsta</b>                              |              |       |        |       |             |
| Un independent                | 50.0         | 0.0   | 0.0    | 50.0  | 0.0         | 18-29 ani                                  | 4.9          | 10.9  | 26.3   | 33.6  | 24.3        |
| Nu m-am hotărât               | 2.8          | 12.3  | 36.6   | 30.3  | 18.0        | 30-39 ani                                  | 8.4          | 11.0  | 35.6   | 33.0  | 12.0        |
| Nu voi vota                   | 1.1          | 10.8  | 18.3   | 39.8  | 30.1        | 40-49 ani                                  | 9.0          | 12.8  | 34.6   | 32.1  | 11.5        |
| <b>Regiunea de dezvoltare</b> |              |       |        |       |             | 50-59 ani                                  | 9.1          | 10.9  | 36.4   | 35.8  | 7.9         |
| București-Ilfov               | 8.5          | 11.6  | 30.2   | 37.2  | 12.4        | 60-69 ani                                  | 7.4          | 27.0  | 28.8   | 26.4  | 10.4        |
| Centru                        | 6.5          | 16.9  | 25.0   | 40.3  | 11.3        | Peste 70 ani                               | 17.9         | 21.7  | 29.2   | 25.5  | 5.7         |
| Nord-Est                      | 2.0          | 18.6  | 32.7   | 29.6  | 17.1        | <b>Educație</b>                            |              |       |        |       |             |
| Nord-Vest                     | 1.3          | 11.4  | 34.2   | 32.2  | 20.8        | Șc. generală / profesională                | 11.5         | 21.2  | 28.6   | 25.3  | 13.4        |
| Sud-Est                       | 23.9         | 15.2  | 30.4   | 25.4  | 5.1         | Liceu / sc. post-liceală                   | 7.2          | 10.9  | 33.4   | 33.0  | 15.5        |
| Sud-Muntenia                  | 15.0         | 12.0  | 32.3   | 31.1  | 9.6         | Facultate/ postuniversitară                | 8.5          | 15.6  | 31.9   | 34.9  | 9.1         |
| Sud-Vest Oltenia              | 7.8          | 18.6  | 32.4   | 27.5  | 13.7        | <b>Sex</b>                                 |              |       |        |       |             |
| Vest                          | 4.1          | 13.3  | 37.8   | 30.6  | 14.3        | Masculin                                   | 9.1          | 15.9  | 29.4   | 35.4  | 10.3        |
| <b>Tip de localitate</b>      |              |       |        |       |             | Feminin                                    | 8.2          | 13.8  | 33.8   | 28.6  | 15.6        |
| Peste 200.000 loc.            | 9.6          | 10.9  | 27.7   | 39.5  | 12.2        |  |              |       |        |       |             |
| 100-200.000 loc               | 2.7          | 13.5  | 20.3   | 48.6  | 14.9        |  |              |       |        |       |             |
| 30-100.000 loc.               | 10.3         | 11.0  | 40.6   | 24.5  | 13.5        |  |              |       |        |       |             |
| Sub 30.000 loc.               | 5.7          | 22.7  | 30.7   | 33.0  | 8.0         |  |              |       |        |       |             |
| Comună sau sat                | 8.8          | 17.2  | 33.7   | 25.9  | 14.4        |  |              |       |        |       |             |

## Care este cuvântul / expresia care o definește cel mai bine pe Ecaterina Andronescu? (întrebare liberă, fără variante de răspuns)

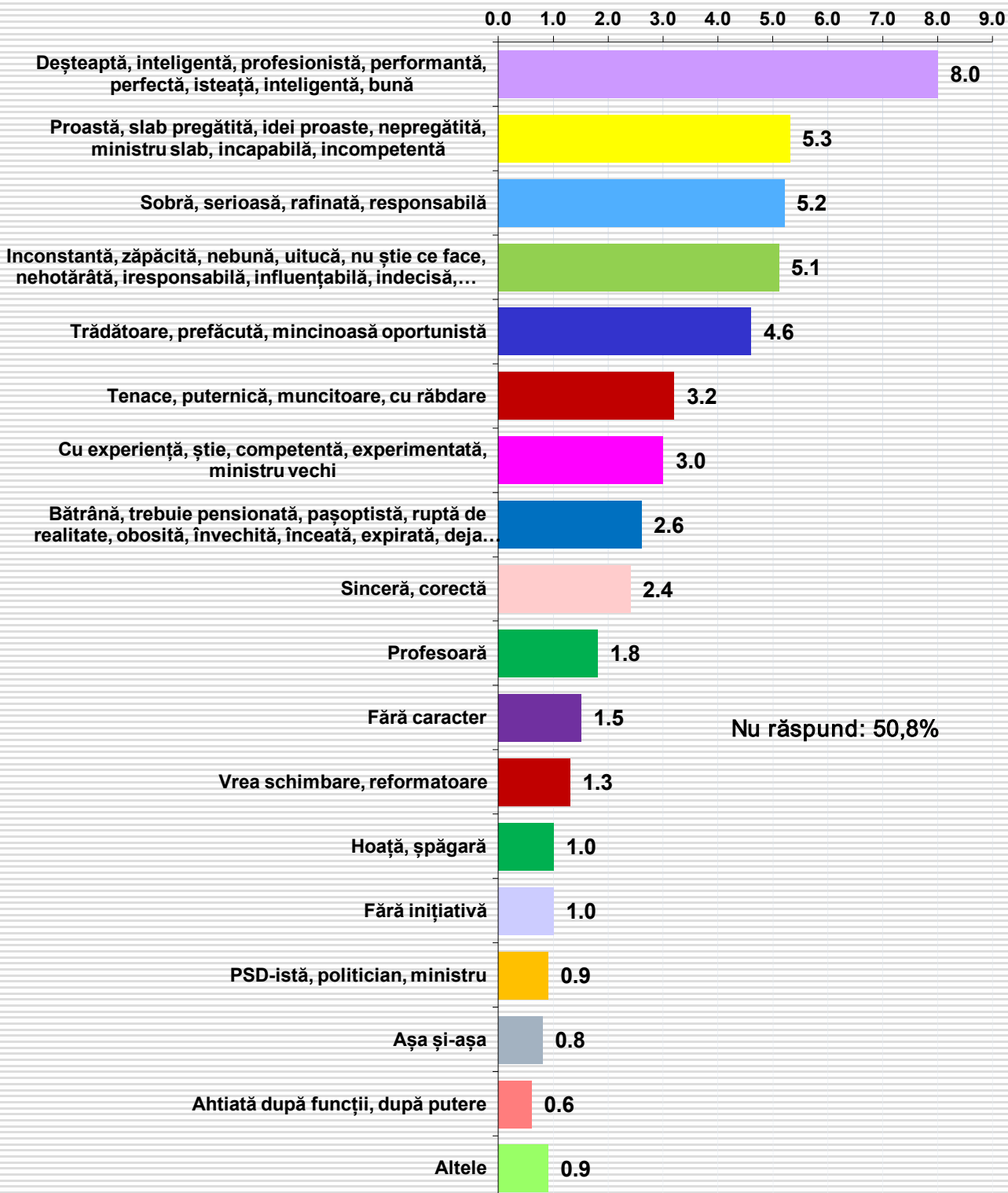

# Care este cuvântul / expresia care o definește cel mai bine pe Ecaterina Andronescu?

(întrebare liberă, fără variante de răspuns)

|                        |    |                      |   |                      |                    |                    |                    |
|------------------------|----|----------------------|---|----------------------|--------------------|--------------------|--------------------|
| desteapta              | 17 | este corecta         | 2 | batranica            | distinsa           | impostura          | neputincioasa      |
| serioasa               | 15 | experienta           | 2 | bicisnica            | distruge Bac       | imprevizibila      | nu are rost acolo  |
| buna                   | 12 | experimentata        | 2 | bun organizator      | Doamna             | incantatoare       | nu se tine de      |
| incompetenta           | 12 | falsa                | 2 | bun politician       | doamna de fier     | inceata            | cuvant             |
| isteata                | 10 | fara caracter        | 2 | Buna                 | doar profesoara    | incisiva           | nu stie ce face    |
| mincinoasa             | 10 | fara initiativa      | 2 | buna de tot          | docila             | incostienta        | nu-i buna          |
| abramburica            | 8  | fara tel             | 2 | calaul sistemului    | dulce              | Incredere          | o doamna           |
| slaba                  | 8  | groparul             | 2 | educational          | e bine             | indecisa           | distinsa           |
| arogant                | 7  | invatamantului       | 2 | calm                 | e condamnata       | influentabila      | o femeie demna     |
| muncitoare             | 7  | Haos                 | 2 | carierista           | penal              | ingrijita          | pasoptista         |
| proasta                | 7  | hotarata             | 2 | cel mai bun          | e deja de mult     | instabilitate      | pe interes         |
| professionalism        | 7  | inconstanta          | 2 | membru PSD           | e o doamna         | inteligent         | pedanta            |
| slab pregatit          | 7  | inculta              | 2 | cere prea mult       | educata            | invechita          | perfecta           |
| competenta             | 6  | indrazneata          | 2 | certareata           | Educatie           | iresponsabila      | performanta        |
| corecta                | 6  | instabila            | 2 | cinste               | eficienta          | iresponsabila      | perspectiva        |
| inteligenta            | 6  | intelectuala         | 2 | complexa             | eperienta          | isi vede de treaba | politician vechi   |
| Invatamant             | 5  | manipulata           | 2 | consecventa          | eperta in politica | istetime           | potential          |
| neincredere            | 5  | manipulator          | 2 | corect               | Este capabil       | jaf                | pozitiva           |
| profesoara             | 5  | neconvingatoare      | 2 | corupt               | este competenta    | javra              | prefacatorie       |
| batrana                | 4  | nervoasa             | 2 | Corupt               | este desteapta     | jigodie            | prefacuta          |
| educatie               | 4  | neserioasa           | 2 | coruptia             | este idioata       | mincinoasa         | pregatita          |
| incapabil              | 4  | nesiguranta          | 2 | cu dosare penale     | este incompetenta  | legi corecte       | priceputa          |
| inconsecventa          | 4  | nesimtita            | 2 | cuminte              | este mincinoasa    | lenta              | proasta            |
| mincinos               | 4  | obosita              | 2 | Cunoaste             | este perseverenta  | mafioata           | organizare         |
| nehotarata             | 4  | onesta               | 2 | problemele din       | este tampita       | mandra             | prof universitar   |
| oportunist             | 4  | Oportunist           | 2 | sistem               | Etraterestra       | mandrie            | Professionalism    |
| puternica              | 4  | opotunist            | 2 | cunoscatoare         | exigenta exagerata | mareata            | promoveaza         |
| capabila               | 3  | prea exigenta        | 2 | da                   | experimentat       | matura             | mediocritatea      |
| cinstita               | 3  | Profesionista        | 2 | de baza              | experta            | mediocra           | prostuta           |
| depasita               | 3  | promisiune           | 2 | de incredere         | expirata           | Mediocra           | rabdare            |
| foarte buna            | 3  | seriozitate          | 2 | De neincredere       | fapte nu vorbe     | merge spre bine    | rafinata           |
| incapabila             | 3  | tenacitate           | 2 | de treaba            | fara creier        | meticuloasa        | reformatoare       |
| intelept               | 3  | a bulversat          | 1 | decenta              | fara cuvânt        | ministra           | relativa           |
| ipocrita               | 3  | a distrus tara       | 1 | dedicata             | fara personalitate | Ministra           | responsabila       |
| luptatoare             | 3  | actica               | 1 | Degeaba              | fara viitor        | ministru           | rupta de realitate |
| pensionara             | 3  | activa               | 1 | deja trecuta         | fatarnica          | ministru bun       | schimbări prea     |
| perseverenta           | 3  | aeriana              | 1 | Depasita             | feminista          | ministru slab      | multe              |
| persevereta            | 3  | agitata              | 1 | Depasita de          | Fetisita           | ministru vechi     | Seriozitate        |
| profesionista          | 3  | agramata             | 1 | situatie             | foarte ciudata     | minte              | slabuta            |
| sincera                | 3  | aiurea               | 1 | deschidere           | foarte slaba       | multe mandate,     | sobra              |
| tradator               | 3  | aiurita              | 1 | descurcareata        | frumoasa           | putine realizari   | sociabila          |
| a distrus invatamantul | 2  | alearga dupa         | 1 | desfiinteaza scolile | fufa               | munie              | spagar             |
| cadru didactic         | 2  | functii platite bine | 1 | profesionale         | functie si atat    | nasoala            | stie ce face       |
| corupta                | 2  | ambitioasa           | 1 | destul de buna       | fura               | naspa              | stie stie          |
| cu doua fete           | 2  | ametita              | 1 | destul de slaba      | grosolana          | Naspa              | super              |
| culta                  | 2  | anemica              | 1 | Determinare          | haos               | neconvingator      | tenace             |
| de cuvânt              | 2  | aptitudini inalte    | 1 | Devotament           | harca              | Neexperimentata    | trebuie            |
| dezechilibrata         | 2  | are caracter         | 1 | dezinteresata        | hoasca             | neimportanta       | pensionata         |
| diplomata              | 2  | are potential        | 1 | dezinvolta           | hoata              | neloial            | uituca             |
| echilibrata            | 2  | Asa si asa           | 1 | dezorganizata        | hotarare           | nepasator          | varsta             |
| eleganta               | 2  | ascultare            | 1 | diplomatie           | idealista          | nepotrivita        | vrea functii       |
| eruditie               | 2  | bagareata            | 1 | discretia            | idei proaste       | nepregatit         | vrea sa schimbe    |
|                        |    |                      |   |                      |                    |                    | Zapacita           |
|                        |    |                      |   |                      |                    |                    | zombi              |

## Câtă încredere aveți în TRAIAN BĂSESCU?

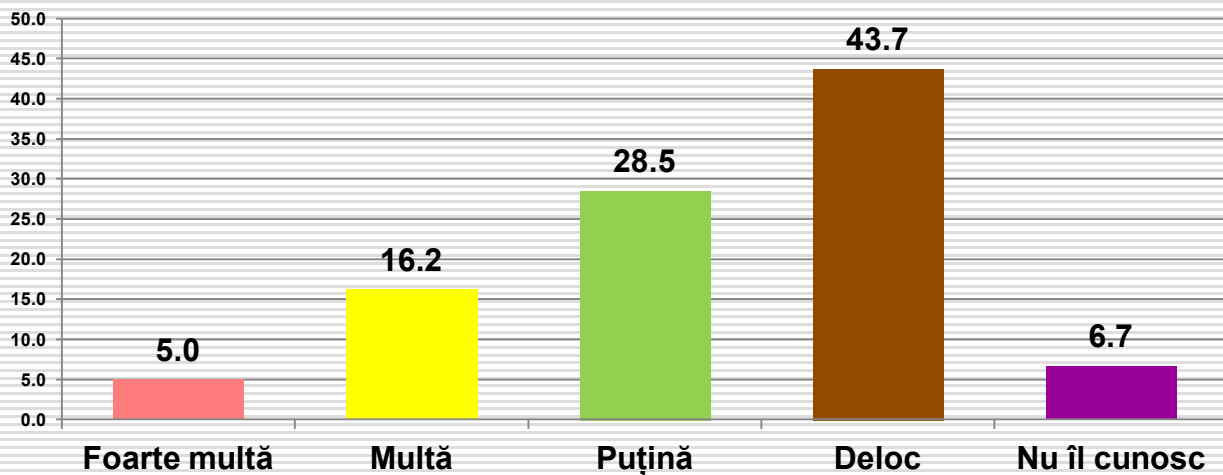

| Intenția de vot               |              |       |        |       |              | Ocupația                                   |              |       |        |       |              |
|-------------------------------|--------------|-------|--------|-------|--------------|--|--------------|-------|--------|-------|--------------|
|                               | Foarte multă | Multă | Puțină | Deloc | Nu îl cunosc |  | Foarte multă | Multă | Puțină | Deloc | Nu îl cunosc |
| PNL                           | 8.1          | 29.3  | 33.3   | 26.0  | 3.3          | Salariat la stat, bugetar                  | 6.2          | 13.3  | 35.8   | 38.9  | 5.8          |
| PSD                           | 2.7          | 6.4   | 23.0   | 61.0  | 7.0          | Salariat în mediul privat                  | 4.9          | 16.9  | 29.8   | 43.3  | 5.2          |
| PMP                           | 25.5         | 39.6  | 21.7   | 7.5   | 5.7          | Lucrător în gospodăria proprie, agricultor | 4.4          | 20.0  | 26.7   | 46.7  | 2.2          |
| Pro-România                   | 1.4          | 12.2  | 31.1   | 51.4  | 4.1          | Patron, liber întreprinzător               | 8.9          | 19.6  | 21.4   | 44.6  | 5.4          |
| Alianța 2020 USR-PLUS         | 6.4          | 21.1  | 33.9   | 36.7  | 1.8          | Pensionar                                  | 3.8          | 14.6  | 20.8   | 56.2  | 4.6          |
| ALDE                          | 0.0          | 11.3  | 22.6   | 64.2  | 1.9          | Casnică, șomer, fără ocupație              | 10.8         | 22.9  | 26.5   | 37.3  | 2.4          |
| UDMR                          | 3.0          | 9.1   | 21.2   | 60.6  | 6.1          | Elev, student                              | 3.6          | 20.0  | 29.1   | 30.0  | 17.3         |
| Alt partid                    | 0.0          | 22.2  | 22.2   | 55.6  | 0.0          | <b>Vârsta</b>                              |              |       |        |       |              |
| Un independent                | 0.0          | 0.0   | 100.0  | 0.0   | 0.0          | 18-29 ani                                  | 4.9          | 19.0  | 29.6   | 37.2  | 9.3          |
| Un m-am hotărât               | 2.5          | 14.2  | 31.2   | 43.5  | 8.5          | 30-39 ani                                  | 7.9          | 16.2  | 32.5   | 37.7  | 5.8          |
| Nu voi vota                   | 1.1          | 6.5   | 22.6   | 60.2  | 9.7          | 40-49 ani                                  | 5.6          | 16.2  | 32.1   | 41.9  | 4.3          |
| <b>Regiunea de dezvoltare</b> |              |       |        |       |              | 50-59 ani                                  | 6.1          | 17.0  | 27.9   | 41.8  | 7.3          |
| București-Ilfov               | 2.3          | 15.5  | 27.9   | 53.5  | .8           | 60-69 ani                                  | 3.1          | 13.5  | 18.4   | 60.1  | 4.9          |
| Centru                        | 7.3          | 12.9  | 27.4   | 50.0  | 2.4          | Peste 70 ani                               | 4.7          | 17.0  | 22.6   | 52.8  | 2.8          |
| Nord-Est                      | .5           | 10.6  | 25.1   | 47.7  | 16.1         | <b>Educație</b>                            |              |       |        |       |              |
| Nord-Vest                     | 3.4          | 16.8  | 34.2   | 37.6  | 8.1          | Șc. generală / profesională                | 5.6          | 14.1  | 25.7   | 50.2  | 4.5          |
| Sud-Est                       | 13.0         | 23.2  | 29.7   | 31.9  | 2.2          | Liceu / sc. post-liceală                   | 4.7          | 18.5  | 28.5   | 40.4  | 7.9          |
| Sud-Muntenia                  | 10.2         | 18.0  | 25.7   | 41.9  | 4.2          | Facultate/ postuniversitară                | 6.5          | 15.6  | 29.3   | 44.3  | 4.2          |
| Sud-Vest Oltenia              | 3.9          | 17.6  | 26.5   | 52.0  | 0.0          | <b>Sex</b>                                 |              |       |        |       |              |
| Vest                          | 3.1          | 22.4  | 28.6   | 36.7  | 9.2          | Masculin                                   | 7.0          | 18.5  | 26.4   | 44.1  | 4.0          |
| <b>Tip de localitate</b>      |              |       |        |       |              | Feminin                                    | 4.1          | 15.1  | 29.4   | 43.7  | 7.7          |
| Peste 200.000 loc.            | 5.1          | 16.1  | 28.3   | 45.3  | 5.1          |  |              |       |        |       |              |
| 100-200.000 loc               | 2.7          | 18.9  | 35.1   | 39.2  | 4.1          |  |              |       |        |       |              |
| 30-100.000 loc.               | 3.9          | 14.8  | 25.8   | 46.5  | 9.0          |  |              |       |        |       |              |
| Sub 30.000 loc.               | 8.0          | 17.0  | 28.4   | 37.5  | 9.1          |  |              |       |        |       |              |
| Comună sau sat                | 6.1          | 17.2  | 27.4   | 43.9  | 5.4          |  |              |       |        |       |              |

# Care este cuvântul / expresia care îl definește cel mai bine pe Traian Băsescu?

(întrebare liberă, fără variante de răspuns)





# Care este cuvântul / expresia care îl definește cel mai bine pe Traian Băsescu?

(întrebare liberă, fără variante de răspuns)

|                    |    |                              |   |                          |                     |                               |                      |                                     |
|--------------------|----|------------------------------|---|--------------------------|---------------------|-------------------------------|----------------------|-------------------------------------|
| hot                | 18 | chioru                       | 2 | a taiat pensile          | convingator         | furacios                      | mare boss            | ples                                |
| destept            | 17 | competent                    | 2 | a taiat pensile speciale | Corupt              | furt                          | mare hot             | politician rafinat                  |
| mincinos           | 16 | coordonator                  | 2 | a taiat salarii          | coruptia            | gaozarilor                    | mare politician      | politician suprem                   |
| arogant            | 14 | diplomat                     | 2 | a taiat salariile        | coruptie            | gargara                       | matelot-sef          | popular                             |
| smecher            | 13 | eperimentat                  | 2 | a vandut flota           | cretinoid           | gentil                        | mediocritate         | pozitiv                             |
| marinar            | 10 | escroc                       | 2 | a vandut tot ce a putut  | cu experienta       | glumet                        | Mincinos             | prefer sa ma abtin de la comentarii |
| puternic           | 10 | expert                       | 2 | a vandut mereu           | politica            | hain                          | mincinos profitor    | mitocan                             |
| inteligent         | 9  | Flota                        | 2 | a zambit aderearea la    | cumsecade           | harciog de om                 | Mizerabil            | priceput                            |
| bun politician     | 7  | foarte bun                   | 2 | aderarea la              | curaj               | Hot                           | mos                  | profesionalism                      |
| hotarat            | 7  | hotarare                     | 2 | NATO                     | curaj si justitie   | hot cu carte                  | mult prost fara rost | profitor si razbunator              |
| ambitos            | 6  | impertinent                  | 2 | afemeiat                 | Da-I Pace           | hotoman                       | ne-muceste bine      | prostie                             |
| corupt             | 6  | influent                     | 2 | agresiv                  | de cuvânt           | li corect                     | naspa                | punctualitate                       |
| lider              | 6  | jucator                      | 2 | aici sunt banii dvs      | de neclintit        | Iliescu 2                     | ne-a scos din criza  | putere                              |
| bun                | 5  | malefic                      | 2 | ajuta dar nu prea        | Decent              | iluzibil                      | ne-am saturat de el  | Putin de Romania                    |
| distrugator        | 5  | mediocru                     | 2 | ajuta Tara               | decis               | implicat                      | neajutorat           | putin neserios                      |
| rau                | 5  | minciunos                    | 2 | alcoolic                 | demagog             | impunator                     | neapropiat           | raptor                              |
| sa traiti bine     | 5  | N-am treaba cu el            | 2 | am incredere             | depozit             | In dezacord cu                | neapropiat           | reducerea bugetarilor               |
| slab pregatit      | 5  | neloial                      | 2 | ambitie                  | Depozit             | poporul                       | neapropiat           | sa iese la pensie                   |
| destul de bun      | 4  | neserios                     | 2 | amuzament                | Depozit de situatie | incisiv                       | neapropiat           | sa n-aud                            |
| dur                | 4  | Neserios                     | 2 | angrenat                 | Deschis             | inconorat                     | neapropiat           | sa nu mai vina                      |
| experienta         | 4  | nu e de                      | 2 | animal                   | dezamagire          | incult                        | neapropiat           | sa ramana unde e                    |
| incapabil          | 4  | incredere                    | 2 | anticoruptie             | dezastru            | indiferent                    | neapropiat           | sa traiti                           |
| Marinar            | 4  | numai pentru el, egoist      | 2 | are personalitate        | dezinteresat        | individualist                 | neapropiat           | sa-si vada de pensie!               |
| capabil            | 3  | obraznic                     | 2 | are vana in el           | dinamic             | ingamfat                      | neapropiat           | sarlatan                            |
| egoist             | 3  | oportunist                   | 2 | Arogant                  | direct              | initiativa                    | neapropiat           | scandal                             |
| fost presedinte    | 3  | persers                      | 2 | arogant si nesincer      | discutabil          | insistent                     | neapropiat           | scandalagiu                         |
| Fost presedinte    | 3  | politician bun               | 2 | aspru                    | dobitoc             | intelept                      | neapropiat           | securist batran                     |
| iarna nu-i ca vara | 3  | presedinte                   | 2 | autoritar                | dubios              | inteligent pe                 | neapropiat           | Siguranta                           |
| implicare          | 3  | puslama                      | 2 | barbat                   | e degeaba           | spatele altora                | neapropiat           | simandicos                          |
| incompetent        | 3  | rautacios                    | 2 | bataios                  | E ok                | interes                       | neapropiat           | sinceritatea                        |
| ironic             | 3  | roman                        | 2 | bataiosul de corupti     | elegant             | Interesant                    | neapropiat           | siret                               |
| istet              | 3  | seriozitate                  | 2 | batjocoritor             | Emil Boc            | invatat                       | neapropiat           | siretlic                            |
| las                | 3  | sincer                       | 2 | bine                     | eperienta           | invatat                       | neapropiat           | spagar                              |
| mafiot             | 3  | speculant                    | 2 | bogat                    | este arogant        | invatat                       | neapropiat           | stie ce vrea                        |
| muncitor           | 3  | urat                         | 2 | borat                    | este competent      | ipocrit                       | neapropiat           | suventa                             |
| neincredere        | 3  | viclean                      | 2 | borfas mare              | este                | ipocrizie                     | neapropiat           | taietor de pensii                   |
| nesimtit           | 3  | „Sa traiti bine!..”          | 1 | bun de gura              | descurcarea         | isteata                       | neapropiat           | talhar                              |
| parsiv             | 3  | ”Sa traiti bine!”            | 1 | bun presedinte           | este destept        | jalnic                        | neapropiat           | tenace                              |
| patriot            | 3  | A condus                     | 1 | bun strateg              | este direct         | Jokerul din carti             | neapropiat           | terminat                            |
| pensionar          | 3  | aproape bine                 | 1 | cacacios                 | este dur            | jovial                        | neapropiat           | tismanar                            |
| prost              | 3  | a facut o schimbare          | 1 | cacacios                 | este inteligent     | leader                        | neapropiat           | trogodil                            |
| smecherie          | 3  | a facut totusi ceva          | 1 | caine                    | este o mizerie      | linguseala                    | neapropiat           | Tutan-Kamon                         |
| ticalos            | 3  | a fost corect cu criza       | 1 | cam zapacit              | este puternic       | longeviv                      | neapropiat           | un cretin                           |
| tradator           | 3  | a ramas pe pozitii           | 1 | capitan de vas           | fara caracter       | lupta anticoruptie            | neapropiat           | un domn                             |
| abil               | 2  | a scazut salariile           | 1 | carismatic               | fara coloana        | luptator                      | neapropiat           | un tiran                            |
| alunecos           | 2  | a schimbat Romania spre bine | 1 | cel mai bun politician   | fatarnic            | macar a facut ceva            | neapropiat           | urmasul lui Trum                    |
| animal politic     | 2  |                              |   | cel mai rau              | fatarnicia          | macar a facut si lucruri bune | neapropiat           | Uzurpator                           |
| bandit             | 2  |                              |   | ciudad                   | ferm                | mafiot si minciunos           | neapropiat           | vanzator                            |
| cel mai bun        | 2  |                              |   | clovn                    | fermitate           | mai bun                       | neapropiat           | zambaret                            |
| chel               | 2  |                              |   | complicat                | flegmatic           | mandru                        | neapropiat           |                                     |
|                    |    |                              |   |                          | foarte inteligent   | manipulator                   | neapropiat           |                                     |



## Câtă încredere aveți în DACIAN CIOLOȘ?

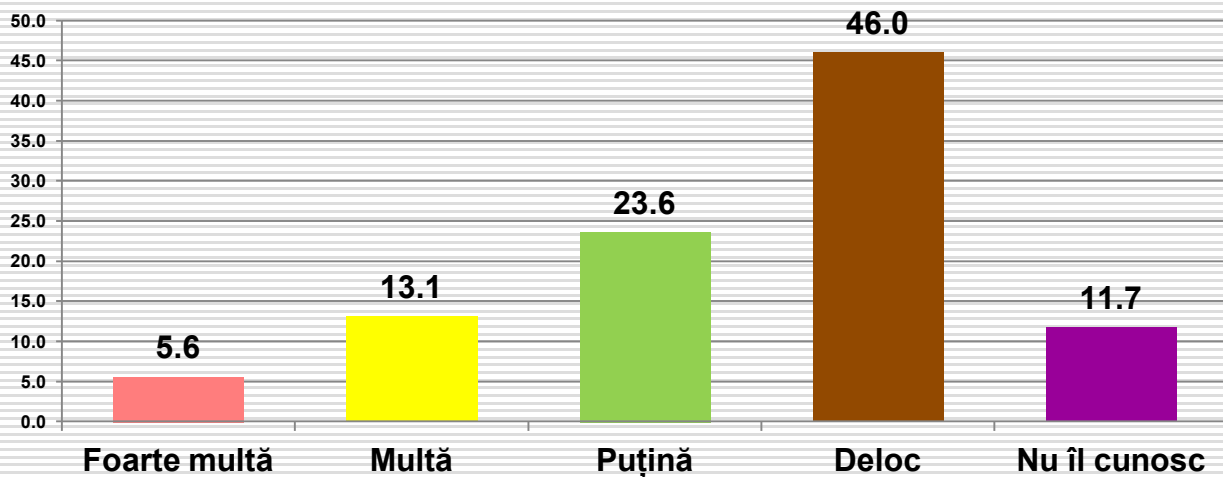

| Intenția de vot               | Foarte multă | Multă | Puțină | Deloc | Nu îl cunosc | Ocupația                                   | Foarte multă | Multă | Puțină | Deloc | Nu îl cunosc |
|-------------------------------|--------------|-------|--------|-------|--------------|--|--------------|-------|--------|-------|--------------|
| PNL                           | 7.3          | 21.1  | 27.6   | 36.6  | 7.3          | Salariat la stat, bugetar                  | 6.6          | 15.5  | 32.3   | 37.2  | 8.4          |
| PSD                           | 1.6          | 4.8   | 21.9   | 59.9  | 11.8         | Salariat în mediul privat                  | 6.1          | 14.4  | 26.1   | 44.2  | 9.2          |
| PMP                           | 11.3         | 20.8  | 31.1   | 30.2  | 6.6          | Lucrător în gospodăria proprie, agricultor | 4.4          | 11.1  | 26.7   | 55.6  | 2.2          |
| Pro-România                   | 2.7          | 12.2  | 27.0   | 51.4  | 6.8          | Patron, liber întreprinzător               | 10.7         | 26.8  | 21.4   | 32.1  | 8.9          |
| Alianța 2020 USR-PLUS         | 24.8         | 40.4  | 19.3   | 13.8  | 1.8          | Pensionar                                  | 2.3          | 10.8  | 18.5   | 56.9  | 11.5         |
| ALDE                          | 0.0          | 1.9   | 13.2   | 79.2  | 5.7          | Casnică, șomer, fără ocupație              | 8.4          | 7.2   | 20.5   | 57.8  | 6.0          |
| UDMR                          | 3.0          | 12.1  | 12.1   | 60.6  | 12.1         | Elev, student                              | 8.2          | 16.4  | 19.1   | 32.7  | 23.6         |
| Alt partid                    | 0.0          | 11.1  | 22.2   | 44.4  | 22.2         | <b>Vârsta</b>                              |              |       |        |       |              |
| Un independent                | 50.0         | 0.0   | 0.0    | 50.0  | 0.0          | 18-29 ani                                  | 7.7          | 14.2  | 22.3   | 39.3  | 16.6         |
| Nu m-am hotărât               | 2.2          | 9.8   | 29.7   | 44.5  | 13.9         | 30-39 ani                                  | 8.4          | 15.2  | 26.2   | 42.9  | 7.3          |
| Nu voi vota                   | 3.2          | 7.5   | 12.9   | 57.0  | 19.4         | 40-49 ani                                  | 6.0          | 17.1  | 29.5   | 41.9  | 5.6          |
| <b>Regiunea de dezvoltare</b> |              |       |        |       |              | 50-59 ani                                  | 6.1          | 13.3  | 27.3   | 43.0  | 10.3         |
| București-Ilfov               | 6.2          | 13.2  | 21.7   | 53.5  | 5.4          | 60-69 ani                                  | 1.8          | 9.2   | 16.6   | 60.1  | 12.3         |
| Centru                        | 6.5          | 15.3  | 23.4   | 49.2  | 5.6          | Peste 70 ani                               | 2.8          | 12.3  | 20.8   | 53.8  | 10.4         |
| Nord-Est                      | 2.5          | 9.0   | 30.2   | 38.2  | 20.1         | <b>Educație</b>                            |              |       |        |       |              |
| Nord-Vest                     | 6.0          | 15.4  | 20.8   | 41.6  | 16.1         | Șc. generală / profesională                | 2.2          | 11.2  | 21.2   | 54.3  | 11.2         |
| Sud-Est                       | 8.7          | 27.5  | 23.9   | 30.4  | 9.4          | Liceu / sc. post-liceală                   | 5.3          | 15.5  | 23.6   | 43.0  | 12.6         |
| Sud-Muntenia                  | 8.4          | 8.4   | 26.3   | 49.7  | 7.2          | Facultate/ postuniversitară                | 10.1         | 13.7  | 28.0   | 42.0  | 6.2          |
| Sud-Vest Oltenia              | 3.9          | 5.9   | 20.6   | 66.7  | 2.9          | <b>Sex</b>                                 |              |       |        |       |              |
| Vest                          | 5.1          | 19.4  | 22.4   | 42.9  | 10.2         | Masculin                                   | 7.8          | 15.7  | 24.1   | 44.5  | 7.8          |
| <b>Tip de localitate</b>      |              |       |        |       |              | Feminin                                    | 4.3          | 12.5  | 24.3   | 46.3  | 12.6         |
| Peste 200.000 loc.            | 8.4          | 14.1  | 23.8   | 45.7  | 8.0          |  |              |       |        |       |              |
| 100-200.000 loc               | 2.7          | 23.0  | 16.2   | 50.0  | 8.1          |  |              |       |        |       |              |
| 30-100.000 loc.               | 6.5          | 16.1  | 23.9   | 43.2  | 10.3         |  |              |       |        |       |              |
| Sub 30.000 loc.               | 6.8          | 15.9  | 27.3   | 36.4  | 13.6         |  |              |       |        |       |              |
| Comună sau sat                | 4.4          | 11.3  | 25.3   | 47.1  | 11.9         |  |              |       |        |       |              |

# Care este cuvântul / expresia care îl definește cel mai bine pe Dacian Cioloș?

(întrebare liberă, fără variante de răspuns)

|                 |    |                   |                   |                      |                       |                        |
|-----------------|----|-------------------|-------------------|----------------------|-----------------------|------------------------|
| incapabil       | 14 | nu a facut nimic  | copilul strazii   | inconsecventa        | nu e de incredere     | santajabil             |
| slab            | 14 | om de incredere   | corectitudine     | incompetent          | nu e roman            | sarantoc               |
| destept         | 13 | Onest             | coruptia          | independent          | nu este vizibil       | sare dintr-un partid   |
| slab pregatit   | 10 | papitoi           | coruptie          | individualist        | nu imi place          | intr-altul si degeaba  |
| incompetent     | 9  | pasiv             | cu doua fete      | ingamfat             | nu inspira incredere  | schimbator             |
| inteligent      | 9  | perfid            | curaj             | intai sa schimbe     | nu se tine de cuvânt  | schimbator dupa        |
| securist        | 9  | perseverent       | de incredere      | ceva cu PLUS, si     | o gandire buna        | interesul propriu      |
| serios          | 8  | pregatit          | de treaba         | mai vorbim           | oaia neagra           | se da mare             |
| tehnocrat       | 8  | realist           | demagog           | interes pentru popor | obraznic              | serioasa               |
| hot             | 7  | responsabil       | Destul de bun     | interes propriu      | occidental            | seriozitate            |
| tradator        | 7  | smecher           | dezinteresat      | interesant           | oparit                | sexy                   |
| las             | 6  | vandut            | diferit           | interese             | ordinar               | si-a pierdut respectul |
| mincinos        | 6  | vorbe goale       | diplomat          | invatat              | oribil                | simandicos             |
| onest           | 6  | absent            | diplomata         | isi da silinta       | orice                 | simpatic               |
| oportunist      | 6  | acceptabil        | e bleg            | jigodit              | pampalau              | sincer                 |
| competent       | 5  | acoperit          | e cu Iohannis     | lenes                | papusar               | sinceritate            |
| corect          | 5  | aerian            | e foarte cinstit  | lipsa de prezenta    | Pare mai credibil     | slugarnic              |
| incult          | 5  | afirmare          | e om nou          | luptator             | partinitor            | smecheras              |
| ok              | 5  | agent platit de   | egoist            | mai prost            | patriot               | socate                 |
| puternic        | 5  | seviciile secrete | Eperienta         | maimuta              | perfect               | sovietic               |
| arogant         | 4  | externe           | este arogant      | mandru               | perspectiva de viitor | spagar                 |
| capabil         | 4  | agricultor        | este convingator  | manipulator          | pervers               | speranta               |
| corupt          | 4  | aiurit            | este corect       | Mare afacerist       | pitpalac in copac     | spieritoare            |
| istet           | 4  | Alianta 2019      | este puternic     | mare hot             | pocit                 | staruitor              |
| neincredere     | 4  | ambiguu           | este puternic     | marfa                | potential irosit      | statornic              |
| neserios        | 4  | ambitios          | eterior           | marioneta Germaniei  | pragmatic             | sters                  |
| prost           | 4  | Analfabet         | evreu             | mason                | prea moale            | stie ce vrea           |
| strain          | 4  | apicultor         | experienta        | mergem inainte       | premier prost         | stie sa vorbeasca      |
| superficial     | 4  | ardelean lent     | expert            | mincionos            | presedinte            | stilat                 |
| bun             | 3  | are potential     | expetimentat      | Ministru             | prieten cu            | submediocru            |
| eficienta       | 3  | arivist           | fara scrupule     | minte                | securitatea           | suspect                |
| impostor        | 3  | aservit           | fariseu           | Mizerabil            | Prim-ministru         | tampit                 |
| incredere       | 3  | bandit            | ferm              | moale                | profesionist          | tanar                  |
| inovativ        | 3  | belicios          | foarte slab       | moderat              | profitor              | terminat               |
| iresponsabil    | 3  | betivan           | fost premier      | Modern               | promitator            | timid, sters           |
| neloial         | 3  | Bun               | interimar         | modernism            | prostia omeneasca     | tine cu populatia      |
| prefacut        | 3  | bun organizator   | Fost premier si   | mojic                | prostovan             | tontolou               |
| profesionalism  | 3  | bun politician    | comisar european  | molan                | prostut               | traseist               |
| Pungas          | 3  | cainele lui Soros | francez           | mucea                | ratangiu              | traznit                |
| slab politician | 3  | cam tacut         | functionar        | N-am incredere       | rau                   | un parvenit            |
| ascuns          | 2  | cel mai bun       | european          | ne reprezinta bine   | real                  | ungur                  |
| ciudat          | 2  | celofan           | gura larga        | neconvingator        | recalcitrant          | uracios                |
| competitiv      | 2  | cimpanzeul        | habarnist         | neconoscute          | respectabil           | urat rau               |
| cult            | 2  | cinstit           | hartogar          | needucat             | retardat              | ursuz                  |
| echilibrat      | 2  | Cinstit           | hashtag rezist    | neinportant          | Romania frumoasa      | vanzator de tara       |
| educat          | 2  | coerent           | hotarat           | neloial tarii        | Romania inainte       | visitor                |
| Hot             | 2  | comisar           | hotoman           | nemernic             | Sa stea acasa         | vorbă-lunga            |
| indraznet       | 2  | european          | idem 2            | neomarxist           |                       | vorbeste mult, dar     |
| influent        | 2  | comisar european  | ii pasa           | nepasator            |                       | bine                   |
| mandrie         | 2  | competent         | imi place         | nepatriot            |                       | vrea sa faca           |
| mediocru        | 2  | comunicativa      | in trecut, a fost | nepregatit           |                       | vrea sa schimbe        |
| modest          | 2  | contrar           | "marioneta"       | nerelist             |                       | ceva aici              |
| necinstit       | 2  | intereselor tarii |                   | nerespectuos         |                       | vrea, dar nu poate     |
| nesincer        | 2  | controlat         |                   | neseriozitate        |                       | zeama lunga            |
| Neutru          | 2  |                   |                   | nesimtit             |                       | zeflemitor             |
|                 |    |                   |                   | nimic bun            |                       | zero                   |

## Câtă încredere aveți în CORINA CREȚU?

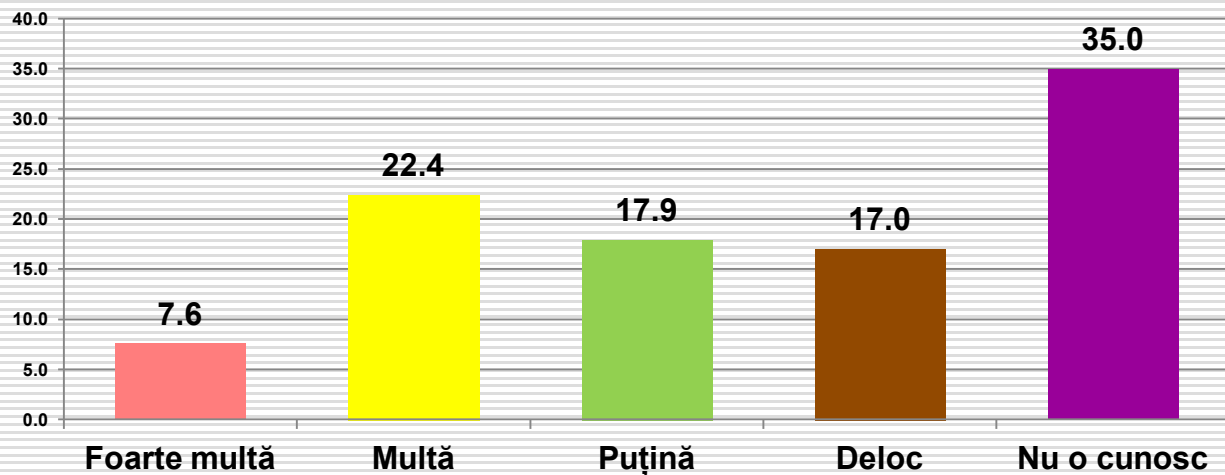

| Intenția de vot               | Foarte multă | Multă | Puțină | Deloc | Nu o cunosc | Ocupația                                   | Foarte multă | Multă | Puțină | Deloc | Nu o cunosc |
|-------------------------------|--------------|-------|--------|-------|-------------|--|--------------|-------|--------|-------|-------------|
| PNL                           | 4.9          | 24.4  | 27.6   | 13.8  | 29.3        | Salariat la stat, bugetar                  | 9.3          | 23.0  | 19.0   | 17.7  | 31.0        |
| PSD                           | 17.1         | 23.0  | 20.3   | 9.1   | 30.5        | Salariat în mediul privat                  | 7.4          | 18.4  | 17.2   | 22.4  | 34.7        |
| PMP                           | 10.4         | 19.8  | 19.8   | 18.9  | 31.1        | Lucrător în gospodăria proprie, agricultor | 8.9          | 28.9  | 26.7   | 8.9   | 26.7        |
| Pro-România                   | 27.0         | 43.2  | 13.5   | 8.1   | 8.1         | Patron, liber întreprinzător               | 8.9          | 33.9  | 17.9   | 7.1   | 32.1        |
| Alianța 2020 USR-PLUS         | 7.3          | 29.4  | 21.1   | 17.4  | 24.8        | Pensionar                                  | 10.0         | 28.8  | 22.3   | 13.5  | 25.4        |
| ALDE                          | 9.4          | 28.3  | 20.8   | 9.4   | 32.1        | Casnică, șomer, fără ocupație              | 14.5         | 22.9  | 14.5   | 16.9  | 31.3        |
| UDMR                          | 0.0          | 15.2  | 15.2   | 18.2  | 51.5        | Elev, student                              | 1.8          | 9.1   | 18.2   | 12.7  | 58.2        |
| Alt partid                    | 0.0          | 22.2  | 33.3   | 33.3  | 11.1        | <b>Vârsta</b>                              |              |       |        |       |             |
| Un independent                | 50.0         | 0.0   | 0.0    | 50.0  | 0.0         | 18-29 ani                                  | 2.8          | 16.2  | 14.6   | 17.4  | 49.0        |
| Nu m-am hotărât               | 2.8          | 17.7  | 16.7   | 20.8  | 42.0        | 30-39 ani                                  | 8.4          | 18.8  | 22.0   | 22.5  | 28.3        |
| Nu voi vota                   | 2.2          | 12.9  | 14.0   | 25.8  | 45.2        | 40-49 ani                                  | 10.7         | 20.5  | 18.8   | 15.8  | 34.2        |
| <b>Regiunea de dezvoltare</b> |              |       |        |       |             | 50-59 ani                                  | 11.5         | 26.7  | 18.2   | 14.5  | 29.1        |
| București-Ilfov               | 2.3          | 25.6  | 24.8   | 17.8  | 29.5        | 60-69 ani                                  | 8.6          | 28.8  | 20.9   | 16.0  | 25.8        |
| Centru                        | 1.6          | 18.5  | 17.7   | 24.2  | 37.9        | Peste 70 ani                               | 12.3         | 31.1  | 23.6   | 10.4  | 22.6        |
| Nord-Est                      | 5.5          | 18.1  | 15.6   | 19.6  | 41.2        | <b>Educație</b>                            |              |       |        |       |             |
| Nord-Vest                     | 6.7          | 24.2  | 12.1   | 12.1  | 45.0        | Șc. generală / profesională                | 10.4         | 21.2  | 17.5   | 16.4  | 34.6        |
| Sud-Est                       | 30.4         | 27.5  | 19.6   | 8.7   | 13.8        | Liceu / sc. post-liceală                   | 7.9          | 20.0  | 18.5   | 16.8  | 36.8        |
| Sud-Muntenia                  | 9.6          | 19.2  | 21.6   | 19.8  | 29.9        | Facultate/ postuniversitară                | 7.8          | 27.7  | 21.5   | 16.6  | 26.4        |
| Sud-Vest Oltenia              | 6.9          | 20.6  | 26.5   | 10.8  | 35.3        | <b>Sex</b>                                 |              |       |        |       |             |
| Vest                          | 3.1          | 29.6  | 18.4   | 18.4  | 30.6        | Masculin                                   | 7.6          | 25.2  | 20.1   | 18.1  | 29.0        |
| <b>Tip de localitate</b>      |              |       |        |       |             | Feminin                                    | 9.2          | 20.2  | 18.2   | 15.4  | 36.9        |
| Peste 200.000 loc.            | 7.4          | 25.4  | 19.3   | 19.3  | 28.6        |  |              |       |        |       |             |
| 100-200.000 loc               | 4.1          | 23.0  | 18.9   | 13.5  | 40.5        |  |              |       |        |       |             |
| 30-100.000 loc.               | 16.8         | 25.8  | 20.6   | 8.4   | 28.4        |  |              |       |        |       |             |
| Sub 30.000 loc.               | 5.7          | 21.6  | 17.0   | 17.0  | 38.6        |  |              |       |        |       |             |
| Comună sau sat                | 7.7          | 19.5  | 18.8   | 18.0  | 36.0        |  |              |       |        |       |             |

# Care este cuvântul / expresia care o definește cel mai bine pe Corina Crețu?

(întrebare liberă, fără variante de răspuns)

|                   |    |                       |                         |                       |                   |
|-------------------|----|-----------------------|-------------------------|-----------------------|-------------------|
| desteapta         | 13 | puternica             | este constiincioasa     | neimplicata           | tine cu ai nostri |
| competenta        | 9  | speranta              | este corecta            | neserios              | tine cu tara      |
| corecta           | 9  | superficiala          | este de incredere       | nesigura              | tradatoare        |
| inteligenta       | 9  | tenace                | este desteapta          | nesiguranta           | traseista         |
| capabila          | 8  | a vorbit la TV        | este educata            | nesimtita             | treaba buna ca    |
| serioasa          | 8  | absenta               | este puternica          | nu am incredere deloc | europarlamentar   |
| ambitioasa        | 7  | acoperita             | europarlamentar         | nu convinge           | trisoare          |
| buna              | 7  | activa, mobilizatoare | Europarlamentar activ   | nu e demna de         | viitorul prospera |
| isteata           | 6  | amuzanta              | europarlamentar bun     | Romania               | vorbeste frumos   |
| neconvingatoare   | 6  | are ideologie         | Exemplu de              | nu e perfecta         | vuvuzela          |
| profesionista     | 6  | are potential         | europarlamentar         | nu face cinste        | zero barat        |
| diplomata         | 5  | arogant               | Exemplu de urmat        | nu imi place PSD      |                   |
| Europarlamentar   | 5  | aroganta              | experienta              | nu se implica         |                   |
| europoana         | 5  | asa-si asa            | experimentat            | nulitate              |                   |
| realista          | 5  | asumare               | experimentata           | omul ui Iliescu       |                   |
| slaba             | 5  | atitudine ok          | fara coloana vertebrala | oscilanta             |                   |
| incult            | 4  | bataioasa             | fara PSD                | parlamentar           |                   |
| perseverenta      | 4  | bate campii           | fata buna               | experimentat          |                   |
| tradatoare        | 4  | bine intentionata     | fata cuminte            | patrioata             |                   |
| corupt            | 3  | bine intentionata si  | femeie puternica        | patriota              |                   |
| este perseverenta | 3  | fermitate             | fina                    | patriotism            |                   |
| foarte buna       | 3  | bine pregatitia       | foarte inteligenta      | pe dinafara           |                   |
| incapabil         | 3  | bun                   | foarte puternica        | perspectiva           |                   |
| mincinoasa        | 3  | bun comisar           | frumoa                  | perspectiva de viitor |                   |
| pregatita         | 3  | Bunicica              | hot                     | prefacuta             |                   |
| slab pregatit     | 3  | calma                 | ignoranta               | pro-europa            |                   |
| abila             | 3  | cea mai buna          | Implicare               | proasta               |                   |
| acceptabil        | 2  | chiar merita          | impostoare              | Profesionista         |                   |
| activa            | 2  | cinstit               | incearca                | prosperitate          |                   |
| blonda            | 2  | codoasca              | incredere               | puternica, dar rea    |                   |
| buna OK           | 2  | Comisar european      | inculta                 | putin                 |                   |
| buna romanca      | 2  | competent             | informata               | reactie               |                   |
| comisar european  | 2  | Competenta            | intelegt                | romanca               |                   |
| dedicata          | 2  | constiincioasa        | inteligent              | sa plece              |                   |
| deschisa          | 2  | corect                | interes pentru popor    | Sa ramana in consiliu |                   |
| eperienta         | 2  | corectitudine         | intermitenta            | simpatica             |                   |
| este inteligenta  | 2  | coruptia              | ipocrita                | simplicista           |                   |
| implicata         | 2  | coruptie              | iresponsabila           | sincera               |                   |
| lasa              | 2  | creata                | isi merita locul        | spagar                |                   |
| loiala Romaniei   | 2  | cu legea              | lenesa                  | staruitoare           |                   |
| mincinos          | 2  | culta                 | linistita               | stiutoare             |                   |
| muncitoare        | 2  | cuminte               | mai serioasa            | strategica            |                   |
| neincredere       | 2  | de treaba             | Mass Media              | super                 |                   |
| neloial           | 2  | deosebita             | Mediocra                | superevaluata         |                   |
| nepasator         | 2  | destul de buna        | mediocritate            | tare                  |                   |
| nepregatit        | 2  | Devotament            | minte buna              |                       |                   |
| neserioasa        | 2  | dezertoare            | modest                  |                       |                   |
| ok                | 2  | dezinteresata         | multe promisiuni        |                       |                   |
| onesta            | 2  | distinsa              | neonorate               |                       |                   |
| Onesta            | 2  | dsteapta              | nationalista            |                       |                   |
| profesionalism    | 2  | E ok                  | Necredibil              |                       |                   |
|                   | 2  | excelenta             | nehotarata              |                       |                   |

## Câtă încredere aveți în CRISTIAN GHINEA?

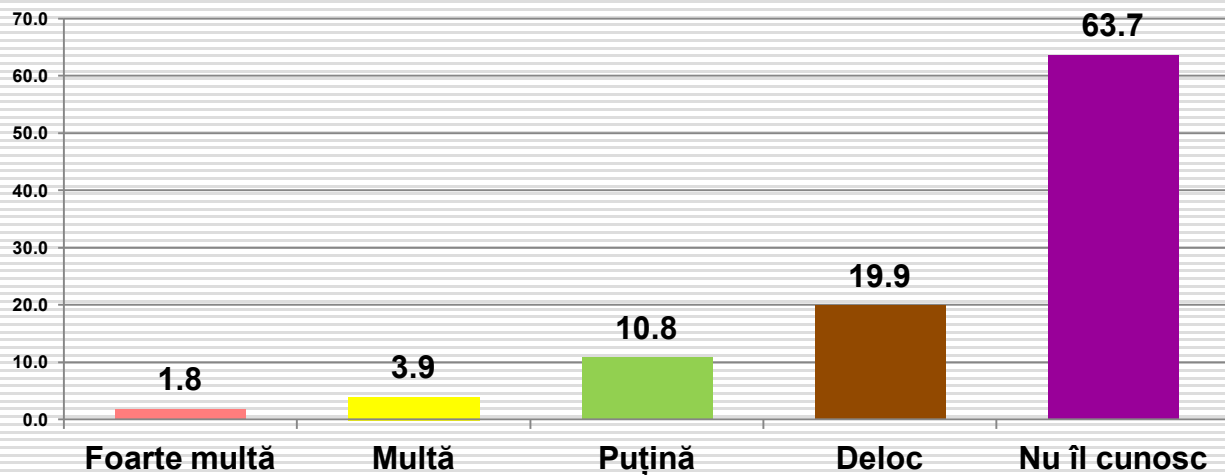

| Intenția de vot               | Încredere    |       |        |       |              | Ocupația                                   | Încredere    |       |        |       |              |
|-------------------------------|--------------|-------|--------|-------|--------------|--|--------------|-------|--------|-------|--------------|
|                               | Foarte multă | Multă | Puțină | Deloc | Nu îl cunosc |  | Foarte multă | Multă | Puțină | Deloc | Nu îl cunosc |
| PNL                           | .8           | 4.1   | 19.5   | 17.9  | 57.7         | Salariat la stat, bugetar                  | 1.8          | 4.9   | 12.4   | 17.3  | 63.7         |
| PSD                           | 1.6          | 2.1   | 9.6    | 18.7  | 67.9         | Salariat în mediul privat                  | 1.2          | 3.4   | 11.3   | 21.8  | 62.3         |
| PMP                           | 1.9          | 5.7   | 19.8   | 15.1  | 57.5         | Lucrător în gospodăria proprie, agricultor | 2.2          | 0.0   | 13.3   | 15.6  | 68.9         |
| Pro-România                   | 0.0          | 5.4   | 10.8   | 18.9  | 64.9         | Patron, liber întreprinzător               | 0.0          | 12.5  | 10.7   | 26.8  | 50.0         |
| Alianța 2020 USR-PLUS         | 9.2          | 11.0  | 9.2    | 15.6  | 55.0         | Pensionar                                  | 1.5          | 1.9   | 8.8    | 18.1  | 69.6         |
| ALDE                          | 0.0          | 0.0   | 3.8    | 30.2  | 66.0         | Casnică, șomer, fără ocupație              | 4.8          | 9.6   | 6.0    | 20.5  | 59.0         |
| UDMR                          | 0.0          | 3.0   | 3.0    | 12.1  | 81.8         | Elev, student                              | 1.8          | 1.8   | 12.7   | 18.2  | 65.5         |
| Alt partid                    | 11.1         | 0.0   | 0.0    | 33.3  | 55.6         | <b>Vârsta</b>                              |              |       |        |       |              |
| Un independent                | 50.0         | 0.0   | 0.0    | 50.0  | 0.0          | 18-29 ani                                  | 2.8          | 6.1   | 12.6   | 19.8  | 58.7         |
| Nu m-am hotărât               | .3           | 3.5   | 9.5    | 19.9  | 66.9         | 30-39 ani                                  | 0.0          | 4.2   | 9.9    | 19.9  | 66.0         |
| Nu voi vota                   | 0.0          | 1.1   | 5.4    | 26.9  | 66.7         | 40-49 ani                                  | 1.7          | 3.8   | 12.4   | 20.5  | 61.5         |
| <b>Regiunea de dezvoltare</b> |              |       |        |       |              | 50-59 ani                                  | 1.8          | 4.2   | 10.9   | 17.0  | 66.1         |
| București-Ilfov               | .8           | 3.9   | 8.5    | 17.1  | 69.8         | 60-69 ani                                  | 2.5          | 1.8   | 6.7    | 22.1  | 66.9         |
| Centru                        | 4.8          | 2.4   | 14.5   | 18.5  | 59.7         | Peste 70 ani                               | .9           | 1.9   | 10.4   | 16.0  | 70.8         |
| Nord-Est                      | .5           | 2.0   | 10.1   | 19.1  | 68.3         | <b>Educație</b>                            |              |       |        |       |              |
| Nord-Vest                     | .7           | 2.0   | 7.4    | 14.8  | 75.2         | Șc. generală / profesională                | .4           | 1.5   | 8.2    | 18.2  | 71.7         |
| Sud-Est                       | 5.1          | 14.5  | 15.2   | 12.3  | 52.9         | Liceu / sc. post-liceală                   | 2.1          | 4.7   | 11.7   | 19.6  | 61.9         |
| Sud-Muntenia                  | 1.2          | 3.0   | 15.6   | 28.1  | 52.1         | Facultate/ postuniversitară                | 2.3          | 4.9   | 11.4   | 20.5  | 60.9         |
| Sud-Vest Oltenia              | 1.0          | 2.0   | 1.0    | 28.4  | 67.6         | <b>Sex</b>                                 |              |       |        |       |              |
| Vest                          | 0.0          | 2.0   | 11.2   | 18.4  | 68.4         | Masculin                                   | 1.8          | 3.6   | 12.3   | 22.5  | 59.8         |
| <b>Tip de localitate</b>      |              |       |        |       |              | Feminin                                    | 1.6          | 4.3   | 9.5    | 17.1  | 67.5         |
| Peste 200.000 loc.            | 3.2          | 5.1   | 9.6    | 24.8  | 57.2         |  |              |       |        |       |              |
| 100-200.000 loc               | 0.0          | 5.4   | 5.4    | 14.9  | 74.3         |  |              |       |        |       |              |
| 30-100.000 loc.               | .6           | 3.9   | 10.3   | 13.5  | 71.6         |  |              |       |        |       |              |
| Sub 30.000 loc.               | 3.4          | 3.4   | 8.0    | 15.9  | 69.3         |  |              |       |        |       |              |
| Comună sau sat                | 1.0          | 3.1   | 13.0   | 19.5  | 63.4         |  |              |       |        |       |              |

# Care este cuvântul / expresia care îl definește cel mai bine pe Cristian Ghinea? (întrebare liberă, fără variante de răspuns)

|                       |   |                  |   |
|-----------------------|---|------------------|---|
| destept               | 8 | Mediocru         | 1 |
| incapabil             | 8 | membru USR       | 1 |
| necunoscut            | 6 | minciunos        | 1 |
| incult                | 5 | minte            | 1 |
| las                   | 5 | modest           | 1 |
| incompetent           | 4 | mucos            | 1 |
| mincinos              | 4 | naiv             | 1 |
| ambitios              | 3 | neica nimeni     | 1 |
| bun                   | 3 | neomarxist       | 1 |
| capabil               | 3 | nepoliticos      | 1 |
| neimportant           | 3 | nesemnificativ   | 1 |
| neincredere           | 3 | nu e bun         | 1 |
| corect                | 2 | om de incredere  | 1 |
| hot                   | 2 | parvenit         | 1 |
| istet                 | 2 | perseverent      | 1 |
| manipulator           | 2 | perseverenta     | 1 |
| neloial               | 2 | perspectiva      | 1 |
| nu e de incredere     | 2 | Pregatita        | 1 |
| afemeiat              | 1 | primar bun       | 1 |
| anost                 | 1 | produs Ciolos    | 1 |
| anticoruptie          | 1 | prost            | 1 |
| ca nuca in perete     | 1 | prostu satului   | 1 |
| cam necunoscut        | 1 | puternic         | 1 |
| cel mai bleg ministru | 1 | puturos          | 1 |
| cel mai bun           | 1 | repaus           | 1 |
| cel mai tampit        | 1 | sa ii fie rusine | 1 |
| cioara vopsita        | 1 | scuipici         | 1 |
| coate goale           | 1 | se gudura        | 1 |
| competent             | 1 | securist         | 1 |
| comunicare            | 1 | slabut           | 1 |
| corupt                | 1 | spagar           | 1 |
| coruptia              | 1 | super            | 1 |
| coruptie              | 1 | suspect          | 1 |
| de treaba             | 1 | tanar, dar prost | 1 |
| dezechilibrat         | 1 | tembel           | 1 |
| distins               | 1 | tolomac          | 1 |
| doarme in parlament   | 1 | tont             | 1 |
| e mandru              | 1 | tradator         | 1 |
| este competent        | 1 | un lache         | 1 |
| extremist             | 1 | un nesimtit      | 1 |
| fals                  | 1 | un nimeni        | 1 |
| foarte bun            | 1 | un om de nimic   | 1 |
| fricos                | 1 | un prost         | 1 |
| imbecil               | 1 | zero             | 1 |
| increzator            | 1 |                  |   |
| indraznet             | 1 |                  |   |
| inspirat              | 1 |                  |   |
| intelectual           | 1 |                  |   |
| ipocrit               | 1 |                  |   |
| luptator              | 1 |                  |   |



## Câtă încredere aveți în MIRCEA HAVA?

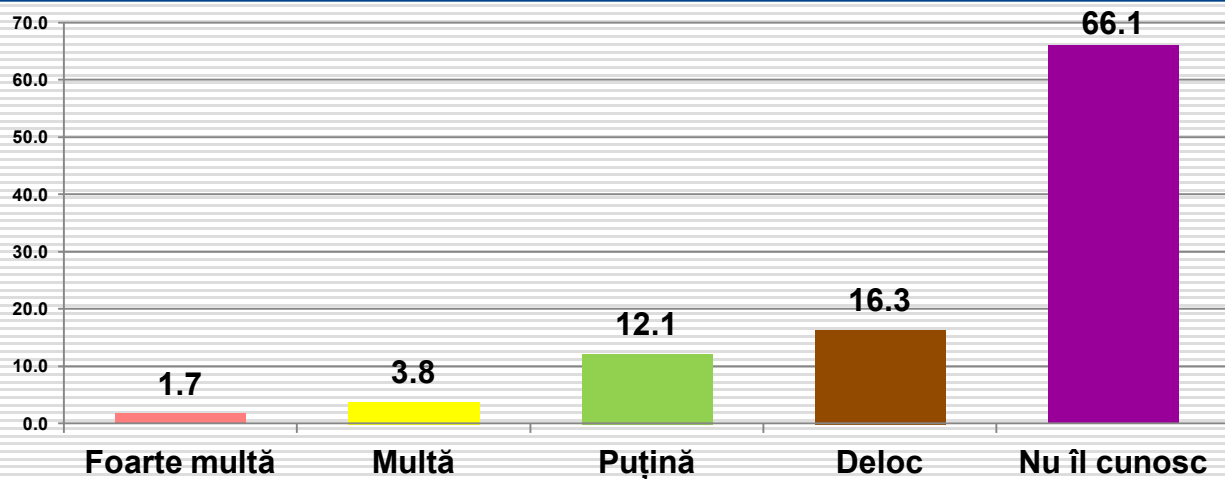

| Intenția de vot               | Încredere    |       |        |       |              | Ocupația                                   | Încredere    |       |        |       |              |
|-------------------------------|--------------|-------|--------|-------|--------------|--|--------------|-------|--------|-------|--------------|
|                               | Foarte multă | Multă | Puțină | Deloc | Nu îl cunosc |  | Foarte multă | Multă | Puțină | Deloc | Nu îl cunosc |
| PNL                           | 8.1          | 9.8   | 10.6   | 16.3  | 55.3         | Salariat la stat, bugetar                  | 1.3          | 5.3   | 15.0   | 19.0  | 59.3         |
| PSD                           | .5           | 1.6   | 11.2   | 16.0  | 70.6         | Salariat în mediul privat                  | .9           | 3.7   | 10.7   | 19.3  | 65.3         |
| PMP                           | 0.0          | 4.7   | 14.2   | 18.9  | 62.3         | Lucrător în gospodăria proprie, agricultor | 0.0          | 2.2   | 15.6   | 6.7   | 75.6         |
| Pro-România                   | 2.7          | 0.0   | 12.2   | 10.8  | 74.3         | Patron, liber întreprinzător               | 1.8          | 7.1   | 16.1   | 16.1  | 58.9         |
| Alianța 2020 USR-PLUS         | .9           | 10.1  | 16.5   | 15.6  | 56.9         | Pensionar                                  | 2.3          | 3.5   | 10.4   | 14.2  | 69.6         |
| ALDE                          | 0.0          | 0.0   | 15.1   | 13.2  | 71.7         | Casnică, șomer, fără ocupație              | 1.2          | 3.6   | 9.6    | 13.3  | 72.3         |
| UDMR                          | 0.0          | 3.0   | 9.1    | 6.1   | 81.8         | Elev, student                              | 2.7          | 2.7   | 11.8   | 12.7  | 70.0         |
| Alt partid                    | 0.0          | 0.0   | 0.0    | 33.3  | 66.7         | <b>Vârsta</b>                              |              |       |        |       |              |
| Un independent                | 0.0          | 50.0  | 0.0    | 50.0  | 0.0          | 18-29 ani                                  | 2.4          | 4.0   | 12.1   | 17.0  | 64.4         |
| Nu m-am hotărât               | .8           | 2.6   | 10.8   | 15.6  | 70.1         | 30-39 ani                                  | 0.0          | 3.1   | 11.0   | 19.4  | 66.5         |
| Nu voi vota                   | .7           | 2.7   | 10.1   | 15.5  | 70.9         | 40-49 ani                                  | .9           | 4.7   | 13.2   | 15.0  | 66.2         |
| <b>Regiunea de dezvoltare</b> |              |       |        |       |              | 50-59 ani                                  | 2.4          | 3.6   | 13.9   | 15.2  | 64.8         |
| București-Ilfov               | .8           | 2.3   | 9.3    | 15.5  | 72.1         | 60-69 ani                                  | 1.8          | 4.3   | 9.8    | 16.0  | 68.1         |
| Centru                        | 4.8          | 5.6   | 23.4   | 18.5  | 47.6         | Peste 70 ani                               | 1.9          | 3.8   | 11.3   | 14.2  | 68.9         |
| Nord-Est                      | 0.0          | 3.0   | 10.6   | 17.6  | 68.8         | <b>Educație</b>                            |              |       |        |       |              |
| Nord-Vest                     | .7           | 5.4   | 6.7    | 8.7   | 78.5         | Șc. generală / profesională                | .4           | 1.1   | 9.7    | 16.4  | 72.5         |
| Sud-Est                       | 2.9          | 9.4   | 10.9   | 13.8  | 63.0         | Liceu / sc. post-liceală                   | 1.9          | 4.9   | 11.9   | 15.5  | 65.8         |
| Sud-Muntenia                  | 2.4          | 2.4   | 13.8   | 25.7  | 55.7         | Facultate/ postuniversitară                | 2.0          | 4.9   | 14.3   | 17.6  | 61.2         |
| Sud-Vest Oltenia              | 0.0          | 1.0   | 5.9    | 11.8  | 81.4         | <b>Sex</b>                                 |              |       |        |       |              |
| Vest                          | 1.0          | 2.0   | 17.3   | 15.3  | 64.3         | Masculin                                   | 1.8          | 5.2   | 13.9   | 17.7  | 61.4         |
| <b>Tip de localitate</b>      |              |       |        |       |              | Feminin                                    | 1.3          | 3.0   | 10.5   | 15.1  | 70.1         |
| Peste 200.000 loc.            | 3.2          | 4.8   | 14.1   | 18.3  | 59.5         |  |              |       |        |       |              |
| 100-200.000 loc               | 0.0          | 6.8   | 2.7    | 14.9  | 75.7         |  |              |       |        |       |              |
| 30-100.000 loc.               | 1.3          | 1.9   | 7.7    | 13.5  | 75.5         |  |              |       |        |       |              |
| Sub 30.000 loc.               | 1.1          | 3.4   | 18.2   | 15.9  | 61.4         |  |              |       |        |       |              |
| Comună sau sat                | .8           | 3.8   | 12.3   | 16.1  | 66.9         |  |              |       |        |       |              |

# Care este cuvântul / expresia care îl definește cel mai bine pe Mircea Hava?

(întrebare liberă, fără variante de răspuns)

|                        |   |                       |   |
|------------------------|---|-----------------------|---|
| destept                | 8 | imprevizibil          | 1 |
| incapabil              | 6 | incompetent           | 1 |
| incult                 | 6 | increzator            | 1 |
| gospodar               | 5 | infractor             | 1 |
| necunoscut             | 5 | infumurat             | 1 |
| ambitios               | 4 | inteligent            | 1 |
| bun                    | 4 | ipocrit               | 1 |
| capabil                | 3 | javra                 | 1 |
| destept                | 3 | jidan                 | 1 |
| neloial                | 3 | lenes                 | 1 |
| ok                     | 3 | manipulator           | 1 |
| patriot                | 3 | marsav                | 1 |
| bun gospodar           | 2 | mediocritate          | 1 |
| fatarnic               | 2 | modest                | 1 |
| las                    | 2 | modest                | 1 |
| mincinos               | 2 | Nea primarul          | 1 |
| neincredere            | 2 | necinstit             | 1 |
| nesimtit               | 2 | neimportant           | 1 |
| nu am incredere        | 2 | nepregatit            | 1 |
| primar                 | 2 | nesemnificativ        | 1 |
| primar bun             | 2 | nu stie sa comunice   | 1 |
| sincer                 | 2 | nu stie sa faca nimic | 1 |
| sters                  | 2 | nu-mi spune nimic     | 1 |
| abilitate              | 1 | omul faptelor         | 1 |
| ar trebui sa fie       | 1 | onest                 | 1 |
| presedinte             | 1 | Primar de la Alba     | 1 |
| ardelean hotarat       | 1 | Lulia                 | 1 |
| are curaj              | 1 | primar gospodar       | 1 |
| bun administrator      | 1 | primar si atat        | 1 |
| bun politician         | 1 | profesionist          | 1 |
| cel mai bun            | 1 | puternic              | 1 |
| coerent                | 1 | reabilitarea cetatii  | 1 |
| Competent              | 1 | recalcitrant fata de  | 1 |
| corect                 | 1 | Guvern                | 1 |
| corupt                 | 1 | riposteaza            | 1 |
| coruptia               | 1 | rupe Romania          | 1 |
| coruptie               | 1 | sa plece in Hawai     | 1 |
| cult                   | 1 | se lupta pentru tara  | 1 |
| Decent                 | 1 | securist              | 1 |
| dezinteresat           | 1 | spagar                | 1 |
| e primar mandru        | 1 | stie sa vorbeasca     | 1 |
| e primarul Albei       | 1 | stres                 | 1 |
| e primarul Albei Lulia | 1 | tradator              | 1 |
| este destept           | 1 | tradator de tara      | 1 |
| este istet             | 1 | un magar              | 1 |
| fapt                   | 1 | un primar needucat    | 1 |
| foarte bun             | 1 |                       |   |
| foarte slab            | 1 |                       |   |
| fraier                 | 1 |                       |   |
| Hot                    | 1 |                       |   |
| hotarat                | 1 |                       |   |



## Câtă încredere aveți în SIEGFRIED MUREȘAN?

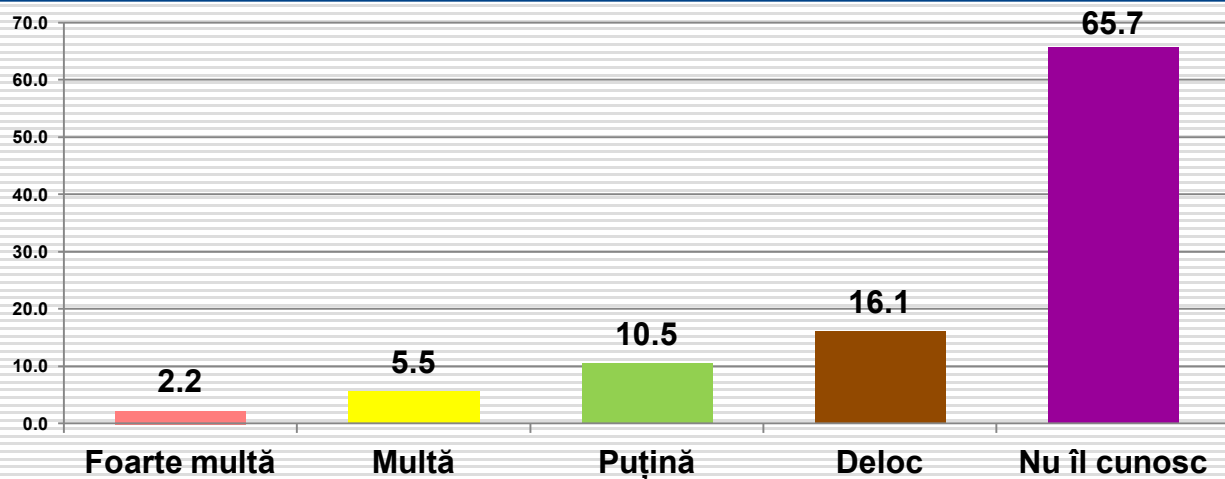

| Intenția de vot               | Foarte multă | Multă | Puțină | Deloc | Nu îl cunosc | Ocupația                                   | Foarte multă | Multă | Puțină | Deloc | Nu îl cunosc |
|-------------------------------|--------------|-------|--------|-------|--------------|--|--------------|-------|--------|-------|--------------|
| PNL                           | 12.2         | 8.1   | 12.2   | 10.6  | 56.9         | Salariat la stat, bugetar                  | 4.0          | 6.6   | 11.5   | 17.3  | 60.6         |
| PSD                           | .5           | 3.2   | 8.0    | 17.1  | 71.1         | Salariat în mediul privat                  | .6           | 4.3   | 10.1   | 18.7  | 66.3         |
| PMP                           | .9           | 13.2  | 8.5    | 21.7  | 55.7         | Lucrător în gospodăria proprie, agricultor | 2.2          | 4.4   | 20.0   | 6.7   | 66.7         |
| Pro-România                   | 0.0          | 4.1   | 14.9   | 14.9  | 66.2         | Patron, liber întreprinzător               | 3.6          | 14.3  | 14.3   | 16.1  | 51.8         |
| Alianța 2020 USR-PLUS         | 2.8          | 9.2   | 12.8   | 14.7  | 60.6         | Pensionar                                  | 3.5          | 5.4   | 8.1    | 14.6  | 68.5         |
| ALDE                          | 0.0          | 0.0   | 13.2   | 26.4  | 60.4         | Casnică, șomer, fără ocupație              | 1.2          | 4.8   | 3.6    | 20.5  | 69.9         |
| UDMR                          | 0.0          | 3.0   | 6.1    | 3.0   | 87.9         | Elev, student                              | .9           | 4.5   | 12.7   | 12.7  | 69.1         |
| Alt partid                    | 0.0          | 11.1  | 0.0    | 22.2  | 66.7         | <b>Vârsta</b>                              |              |       |        |       |              |
| Un independent                | 50.0         | 0.0   | 0.0    | 0.0   | 50.0         | 18-29 ani                                  | .8           | 6.9   | 10.5   | 18.2  | 63.6         |
| Nu m-am hotărât               | .9           | 4.7   | 11.4   | 16.1  | 66.9         | 30-39 ani                                  | 1.0          | 3.1   | 11.5   | 17.8  | 66.5         |
| Nu voi vota                   | 1.1          | 2.2   | 5.4    | 19.4  | 72.0         | 40-49 ani                                  | 2.6          | 6.0   | 12.4   | 14.1  | 65.0         |
| <b>Regiunea de dezvoltare</b> |              |       |        |       |              | 50-59 ani                                  | 4.2          | 6.7   | 8.5    | 17.0  | 63.6         |
| București-Ilfov               | 2.3          | 2.3   | 7.0    | 7.8   | 80.6         | 60-69 ani                                  | 2.5          | 6.1   | 8.0    | 16.6  | 66.9         |
| Centru                        | 3.2          | 4.0   | 20.2   | 17.7  | 54.8         | Peste 70 ani                               | 3.8          | 3.8   | 9.4    | 13.2  | 69.8         |
| Nord-Est                      | 1.0          | 3.5   | 9.5    | 22.6  | 63.3         | <b>Educație</b>                            |              |       |        |       |              |
| Nord-Vest                     | 2.0          | 6.0   | 5.4    | 9.4   | 77.2         | Șc. generală / profesională                | 1.5          | 4.1   | 8.2    | 14.1  | 72.1         |
| Sud-Est                       | 2.9          | 10.9  | 9.4    | 11.6  | 65.2         | Liceu / sc. post-liceală                   | 2.1          | 6.2   | 10.8   | 15.8  | 65.1         |
| Sud-Muntenia                  | 4.8          | 10.8  | 13.8   | 22.8  | 47.9         | Facultate/ postuniversitară                | 3.3          | 5.9   | 11.4   | 19.2  | 60.3         |
| Sud-Vest Oltenia              | 1.0          | 2.9   | 7.8    | 16.7  | 71.6         | <b>Sex</b>                                 |              |       |        |       |              |
| Vest                          | 0.0          | 2.0   | 9.2    | 19.4  | 69.4         | Masculin                                   | 3.0          | 7.8   | 12.1   | 17.3  | 59.8         |
| <b>Tip de localitate</b>      |              |       |        |       |              | Feminin                                    | 1.6          | 3.8   | 8.9    | 15.6  | 70.1         |
| Peste 200.000 loc.            | 3.5          | 6.1   | 11.9   | 17.7  | 60.8         |  |              |       |        |       |              |
| 100-200.000 loc               | 2.7          | 8.1   | 6.8    | 12.2  | 70.3         |  |              |       |        |       |              |
| 30-100.000 loc.               | .6           | 5.2   | 9.0    | 12.9  | 72.3         |  |              |       |        |       |              |
| Sub 30.000 loc.               | 2.3          | 9.1   | 8.0    | 11.4  | 69.3         |  |              |       |        |       |              |
| Comună sau sat                | 1.9          | 4.4   | 10.7   | 18.2  | 64.9         |  |              |       |        |       |              |

# Care este cuvântul / expresia care îl definește cel mai bine pe Siegfried Mureșan?

(întrebare liberă, fără variante de răspuns)

|                    |   |                      |   |                   |   |
|--------------------|---|----------------------|---|-------------------|---|
| destept            | 8 | este drept si apt    | 1 | pitigoi           | 1 |
| istet              | 5 | este istet           | 1 | posibil           | 1 |
| incapabil          | 4 | Europarlamentar      | 1 | profesioalism     | 1 |
| necunoscut         | 4 | traseist             | 1 | profesionist      | 1 |
| slab               | 4 | expertiza            | 1 | puternic          | 1 |
| ambitios           | 3 | face ceva pentru     | 1 | retinere          | 1 |
| capabil            | 3 | tara                 | 1 | serios            | 1 |
| competenta         | 3 | fara consistenta     | 1 | simplitate        | 1 |
| incult             | 3 | fatarnic             | 1 | spagar            | 1 |
| las                | 3 | fricos               | 1 | speranta          | 1 |
| mincinos           | 3 | fruntea              | 1 | sub acoperire     | 1 |
| neloial            | 3 | heil                 | 1 | talhar            | 1 |
| securist           | 3 | hot                  | 1 | tanar             | 1 |
| acoperit           | 2 | hotarat              | 1 | tinerete          | 1 |
| competent          | 2 | Incompetent          | 1 | tradator          | 1 |
| corupt             | 2 | influenta            | 1 | ungur             | 1 |
| de treaba          | 2 | influentabila        | 1 | vandut strainilor | 1 |
| impvizibil         | 2 | insistent            | 1 | venetic           | 1 |
| invatat            | 2 | integru              | 1 | vointa            | 1 |
| invechita          | 2 | isi vede de treaba   | 1 | zapacit           | 1 |
| mandru             | 2 | manipulator          | 1 | ziarist           | 1 |
| neincredere        | 2 | mare mincinos        | 1 |                   |   |
| ok                 | 2 | minciunos            | 1 |                   |   |
| sincer             | 2 | minte                | 1 |                   |   |
| acceptabil         | 1 | moale                | 1 |                   |   |
| adevar             | 1 | moderat              | 1 |                   |   |
| alunecos           | 1 | neamt                | 1 |                   |   |
| am auzit lucruri   |   | necinstit            | 1 |                   |   |
| bune, dar inca nu  | 1 | neimportant          | 1 |                   |   |
| m-a convins        |   | neinspirat           | 1 |                   |   |
| anormal            | 1 | nenorocit            | 1 |                   |   |
| are curaj          | 1 | neomarxist           | 1 |                   |   |
| are eleganta       | 1 | nepasator            | 1 |                   |   |
| are potential      | 1 | neprofesionist       | 1 |                   |   |
| bataios            | 1 | nerusinat            | 1 |                   |   |
| bine intentionat   | 1 | nesemnificativ       | 1 |                   |   |
| bine pregatit      | 1 | Nou                  | 1 |                   |   |
| bun                | 1 | nou, inseamna bun    | 1 |                   |   |
| caine fara viitor  | 1 | nu am incredere      | 1 |                   |   |
| caoabil            | 1 | obraznic             | 1 |                   |   |
| coruptia           | 1 | ofiter de securitate | 1 |                   |   |
| coruptie           | 1 | om bun               | 1 |                   |   |
| daca l-a tradat pe |   | om competent         | 1 |                   |   |
| liliescu...        | 1 | om de cuvânt         | 1 |                   |   |
| de incredere       | 1 | om fara cuvânt       | 1 |                   |   |
| doar gura de el    | 1 | onest                | 1 |                   |   |
| e ungur            | 1 | palavragiu           | 1 |                   |   |
| echilibrata        | 1 | pare loial           | 1 |                   |   |
| egoist             | 1 | parlamentar          | 1 |                   |   |
|                    |   | european             | 1 |                   |   |

## Câtă încredere aveți în NORICA NICOLAI?

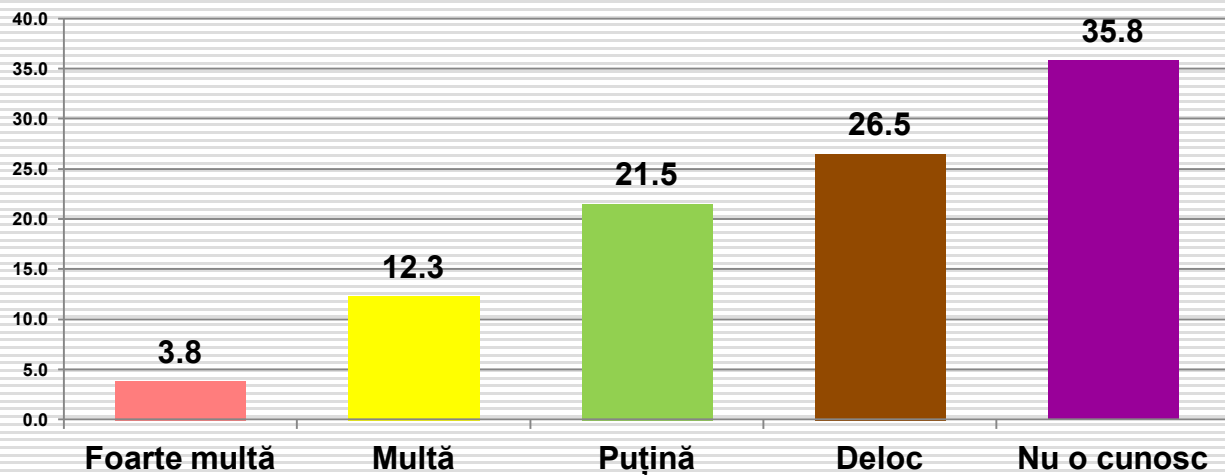

| Intenția de vot               | Foarte multă | Multă | Puțină | Deloc | Nu o cunosc | Ocupația                                   | Foarte multă | Multă | Puțină | Deloc | Nu o cunosc |
|-------------------------------|--------------|-------|--------|-------|-------------|--|--------------|-------|--------|-------|-------------|
| PNL                           | 3.3          | 10.6  | 25.2   | 30.1  | 30.9        | Salariat la stat, bugetar                  | 2.7          | 16.8  | 26.1   | 28.8  | 25.7        |
| PSD                           | 9.0          | 20.7  | 21.8   | 13.3  | 35.1        | Salariat în mediul privat                  | 1.8          | 6.1   | 17.8   | 35.9  | 38.3        |
| PMP                           | 2.9          | 10.8  | 20.6   | 34.3  | 31.4        | Lucrător în gospodăria proprie, agricultor | 4.4          | 11.1  | 31.1   | 28.9  | 24.4        |
| Pro-România                   | 4.1          | 10.8  | 28.4   | 29.7  | 27.0        | Patron, liber întreprinzător               | 5.4          | 19.6  | 25.0   | 19.6  | 30.4        |
| Alianța 2020 USR-PLUS         | .9           | 8.3   | 14.7   | 41.3  | 34.9        | Pensionar                                  | 8.8          | 20.8  | 22.7   | 19.2  | 28.5        |
| ALDE                          | 11.3         | 39.6  | 24.5   | 15.1  | 9.4         | Casnică, șomer, fără ocupație              | 4.8          | 9.6   | 13.3   | 33.7  | 38.6        |
| UDMR                          | 0.0          | 6.7   | 13.3   | 46.7  | 33.3        | Elev, student                              | 0.0          | 6.4   | 19.1   | 16.4  | 58.2        |
| Alt partid                    | 0.0          | 11.1  | 22.2   | 55.6  | 11.1        | <b>Vârsta</b>                              |              |       |        |       |             |
| Un independent                | 0.0          | 50.0  | 0.0    | 0.0   | 50.0        | 18-29 ani                                  | 2.4          | 6.9   | 18.2   | 24.7  | 47.8        |
| Nu m-am hotărât               | 2.8          | 8.7   | 22.6   | 25.7  | 40.2        | 30-39 ani                                  | 3.1          | 9.4   | 21.5   | 34.0  | 31.9        |
| Nu voi vota                   | 1.1          | 10.8  | 15.1   | 30.1  | 43.0        | 40-49 ani                                  | .4           | 12.8  | 21.8   | 29.1  | 35.9        |
| <b>Regiunea de dezvoltare</b> |              |       |        |       |             | 50-59 ani                                  | 4.2          | 13.3  | 22.4   | 30.9  | 29.1        |
| București-Ilfov               | 5.4          | 11.6  | 24.0   | 23.3  | 35.7        | 60-69 ani                                  | 5.5          | 22.1  | 25.8   | 23.9  | 22.7        |
| Centru                        | 6.5          | 8.1   | 15.3   | 37.9  | 32.3        | Peste 70 ani                               | 14.2         | 18.9  | 18.9   | 17.0  | 31.1        |
| Nord-Est                      | 2.5          | 6.0   | 22.6   | 32.7  | 36.2        | <b>Educație</b>                            |              |       |        |       |             |
| Nord-Vest                     | 1.3          | 12.1  | 17.4   | 19.5  | 49.7        | Șc. generală / profesională                | 5.6          | 16.4  | 20.8   | 21.2  | 36.1        |
| Sud-Est                       | 2.2          | 21.0  | 17.4   | 33.3  | 26.1        | Liceu / sc. post-liceală                   | 3.0          | 10.4  | 20.8   | 28.9  | 37.0        |
| Sud-Muntenia                  | 6.6          | 13.8  | 24.6   | 28.1  | 26.9        | Facultate/ postuniversitară                | 4.2          | 14.3  | 22.8   | 30.0  | 28.7        |
| Sud-Vest Oltenia              | 5.9          | 23.5  | 27.5   | 14.7  | 28.4        | <b>Sex</b>                                 |              |       |        |       |             |
| Vest                          | 2.0          | 12.2  | 22.4   | 23.5  | 39.8        | Masculin                                   | 4.6          | 16.7  | 21.7   | 28.2  | 28.8        |
| <b>Tip de localitate</b>      |              |       |        |       |             | Feminin                                    | 3.4          | 9.9   | 21.0   | 26.6  | 39.1        |
| Peste 200.000 loc.            | 4.2          | 9.6   | 18.0   | 33.8  | 34.4        |  |              |       |        |       |             |
| 100-200.000 loc               | 1.4          | 13.5  | 25.7   | 17.6  | 41.9        |  |              |       |        |       |             |
| 30-100.000 loc.               | 3.2          | 18.7  | 18.7   | 29.0  | 30.3        |  |              |       |        |       |             |
| Sub 30.000 loc.               | 6.8          | 15.9  | 21.6   | 25.0  | 30.7        |  |              |       |        |       |             |
| Comună sau sat                | 4.0          | 12.6  | 23.6   | 24.5  | 35.4        |  |              |       |        |       |             |

# Care este cuvântul / expresia care o definește cel mai bine pe Norica Nicolai?

(întrebare liberă, fără variante de răspuns)

|                   |    |                         |                       |  |
|-------------------|----|-------------------------|-----------------------|--|
| mincinoasa        | 11 | activa                  | experienta            | munceste mult  |
| desteapta         | 10 | alifie                  | experienta, loiala    | Ne face tara de rusine                               |
| buna              | 7  | Ambitioasa              | experta               | necorupta  |
| inteligenta       | 7  | ametita                 | fara initiativa       | neimplicata  |
| slab pregatit     | 7  | analfabeta              | fatarnica             | nerusinata   |
| capabila          | 5  | are calitati            | femeie de cultura     | n serioasa   |
| incult            | 5  | are gura sa vorbeasca.  | flu                   | nu are caracter                                      |
| isteaata          | 5  | de ce face?             | foarte buna           | nu e serioasa  |
| este aroganta     | 4  | Are multa experienta    | foarte slab           | nu se implica suficient                              |
| luptatoare        | 4  | arogant                 | generoasa             | numai gura e de ea                                   |
| neincredere       | 4  | aroganta                | gresit directionata   | O femeie cu bun simt                                 |
| serioasa          | 4  | asa-si asa              | hot                   | o femeie inteligenta                                 |
| competenta        | 3  | badaran                 | implicare             | o proasta  |
| experimentata     | 3  | bandita                 | implicata             | o tarfa  |
| hoata             | 3  | batrana                 | impostoare            | obosita  |
| incapabil         | 3  | bineintentionata        | impozanta             | om loial tarii                                       |
| incompetenta      | 3  | binevoitoare            | inactiva si partinica | omul PSD   |
| loiala tarii      | 3  | bun                     | inadecvata functia    | onesta   |
| neconvingator     | 3  | bun parlamentar         | incapabila            | papagal  |
| neloial           | 3  | ca un nor               | incearca              | patriot  |
| nulitate          | 3  | cam batrana             | incompetent           | pe interes   |
| patrioata         | 3  | cam rea                 | incredere             | penelista  |
| puternica         | 3  | cam tarancuta           | indiferenta           | perversa   |
| tenace            | 3  | Cel mai important       | indrazneala           | prefacuta  |
| acceptabila       | 2  | europarlamentar ALDE    | infipta               | rea de gura  |
| bun politician    | 2  | clovn                   | ingamfata             | respectabila   |
| bunicica          | 2  | comunista               | insignifiant          | responsabila   |
| calma             | 2  | consecventa             | inteleapta            | rezervata  |
| corupta           | 2  | convingatoare           | intelept              | samavolnica  |
| cult              | 2  | corecta                 | intepata              | santajist  |
| draguta           | 2  | corectitudine           | intereata             | securista  |
| fata buna         | 2  | coruptia                | interes pentru popor  | simpatica  |
| idioata           | 2  | coruptie                | internata in spital   | simpla   |
| mincinos          | 2  | cu idei                 | invechita             | sincera  |
| nesimtit          | 2  | cu nasul pe sus         | isi da interesul      | slaba ca reprezentare                                |
| nu e de incredere | 2  | cumpatata               | isi merita banii      | slaba politiciana                                    |
| ok                | 2  | de invidiat             | isi vede de treaba    | smechera   |
| ordinara          | 2  | De neancredere          | jos palaria           | spagar   |
| organizata        | 2  | de nota 10              | justitiara            | spune porcisme                                       |
| perdanta          | 2  | de treaba               | la doua capete        | sufletista   |
| PNL               | 2  | de treaba populara      | laudaroasa            | superficialitatea                                    |
| politiciana       | 2  | dedicata Tarii          | linistita             | tine cu Tara   |
| profesionista     | 2  | demna                   | macar e impotriva lui | tot bate campii                                      |
| realista          | 2  | destul de buna          | Dragnea               | tot vechi  |
| seriozitate       | 2  | destul de rezistenta    | mamaie                | tradare  |
| slab prgatit      | 2  | dezastru                | mandra ca e femeie    | tradatoare   |
| slaba             | 2  | diplomat                | medie                 | tradatoare de tara                                   |
| sonora            | 2  | dornica                 | minciuna              | trazneste  |
| superficialitate  | 2  | e slaba, nu are valoare | minciunel             | umbla unde nu trebuie                                |
| tampita           | 2  | echilibrata             | minciunos             | vagaboanda   |
| tradator          | 2  | enervanta               | moale                 | vita incaltata                                       |
| traseista         | 2  | este idioata            |                       | vorbareata   |
| vorbeste mult     | 2  | exigenta                |                       | vorbeste si nu face vrea binele poporului zambitoare |

## Câtă încredere aveți în IOAN MIRCEA PAȘCU?

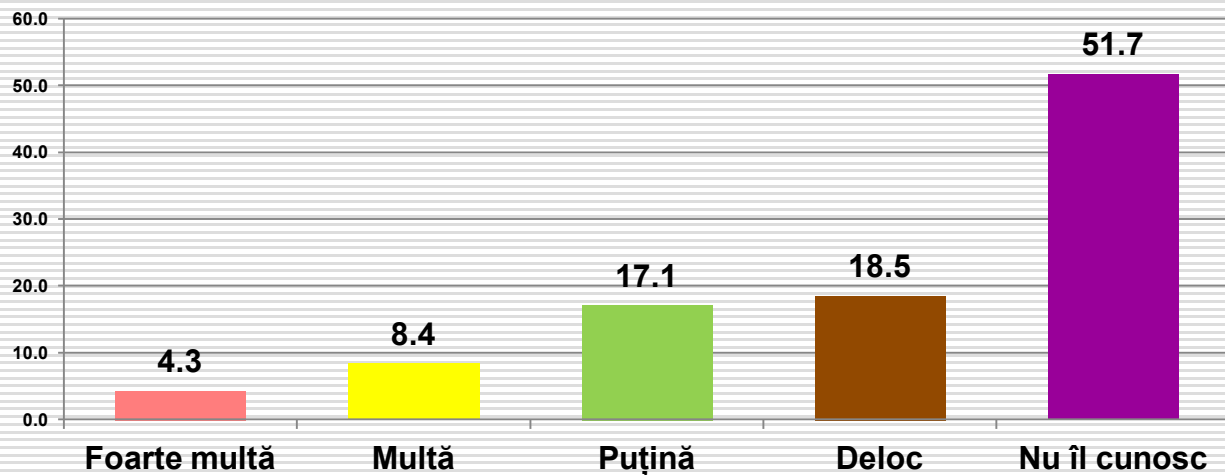

| Intenția de vot               | Nivel de încredere |       |        |       |              | Ocupația                                   | Nivel de încredere |       |        |       |              |
|-------------------------------|--------------------|-------|--------|-------|--------------|--|--------------------|-------|--------|-------|--------------|
|                               | Foarte multă       | Multă | Puțină | Deloc | Nu îl cunosc |  | Foarte multă       | Multă | Puțină | Deloc | Nu îl cunosc |
| PNL                           | 1.6                | 6.5   | 17.9   | 26.0  | 48.0         | Salariat la stat, bugetar                  | 3.1                | 8.4   | 20.4   | 21.2  | 46.9         |
| PSD                           | 14.4               | 12.2  | 17.0   | 7.4   | 48.9         | Salariat în mediul privat                  | 2.5                | 4.6   | 14.7   | 21.8  | 56.4         |
| PMP                           | 2.0                | 7.8   | 20.6   | 25.5  | 44.1         | Lucrător în gospodăria proprie, agricultor | 6.7                | 4.4   | 17.8   | 13.3  | 57.8         |
| Pro-România                   | 4.1                | 14.9  | 20.3   | 21.6  | 39.2         | Patron, liber întreprinzător               | 7.1                | 14.3  | 12.5   | 16.1  | 50.0         |
| Alianța 2020 USR-PLUS         | .9                 | 6.4   | 22.9   | 18.3  | 51.4         | Pensionar                                  | 8.1                | 15.4  | 16.9   | 15.8  | 43.8         |
| ALDE                          | 7.5                | 17.0  | 22.6   | 7.5   | 45.3         | Casnică, șomer, fără ocupație              | 3.6                | 6.0   | 13.3   | 18.1  | 59.0         |
| UDMR                          | 3.3                | 3.3   | 6.7    | 6.7   | 80.0         | Elev, student                              | 1.8                | 2.7   | 20.0   | 16.4  | 59.1         |
| Alt partid                    | 0.0                | 11.1  | 11.1   | 44.4  | 33.3         | <b>Vârsta</b>                              |                    |       |        |       |              |
| Un independent                | 0.0                | 0.0   | 0.0    | 50.0  | 50.0         | 18-29 ani                                  | 2.4                | 4.0   | 16.2   | 20.2  | 57.1         |
| Nu m-am hotărât               | 1.9                | 6.2   | 15.8   | 20.4  | 55.7         | 30-39 ani                                  | 1.6                | 9.4   | 17.8   | 22.0  | 49.2         |
| Nu voi vota                   | 2.2                | 4.3   | 5.4    | 24.7  | 63.4         | 40-49 ani                                  | 3.4                | 6.0   | 15.4   | 17.9  | 57.3         |
| <b>Regiunea de dezvoltare</b> |                    |       |        |       |              | 50-59 ani                                  | 4.8                | 6.7   | 17.6   | 19.4  | 51.5         |
| București-Ilfov               | 2.3                | 11.6  | 16.3   | 17.8  | 51.9         | 60-69 ani                                  | 6.7                | 14.1  | 18.4   | 14.7  | 46.0         |
| Centru                        | 4.0                | 8.9   | 11.3   | 24.2  | 51.6         | Peste 70 ani                               | 11.3               | 15.1  | 16.0   | 17.0  | 40.6         |
| Nord-Est                      | 2.0                | 4.0   | 17.6   | 25.6  | 50.8         | <b>Educație</b>                            |                    |       |        |       |              |
| Nord-Vest                     | 2.0                | 10.1  | 12.1   | 8.7   | 67.1         | Șc. generală / profesională                | 4.8                | 7.8   | 13.0   | 13.8  | 60.6         |
| Sud-Est                       | 10.1               | 11.6  | 21.7   | 16.7  | 39.9         | Liceu / sc. post-liceală                   | 3.8                | 7.5   | 15.7   | 20.2  | 52.8         |
| Sud-Muntenia                  | 6.0                | 6.0   | 22.8   | 20.4  | 44.9         | Facultate/ postuniversitară                | 4.9                | 10.1  | 22.1   | 20.8  | 42.0         |
| Sud-Vest Oltenia              | 6.9                | 9.8   | 10.8   | 13.7  | 58.8         | <b>Sex</b>                                 |                    |       |        |       |              |
| Vest                          | 2.0                | 7.1   | 19.4   | 20.4  | 51.0         | Masculin                                   | 5.0                | 9.7   | 18.1   | 20.3  | 46.9         |
| <b>Tip de localitate</b>      |                    |       |        |       |              | Feminin                                    | 3.8                | 7.2   | 15.8   | 17.6  | 55.7         |
| Peste 200.000 loc.            | 4.5                | 9.0   | 17.0   | 22.2  | 47.3         |  |                    |       |        |       |              |
| 100-200.000 loc               | 4.1                | 8.1   | 16.2   | 16.2  | 55.4         |  |                    |       |        |       |              |
| 30-100.000 loc.               | 5.8                | 11.6  | 16.8   | 16.1  | 49.7         |  |                    |       |        |       |              |
| Sub 30.000 loc.               | 5.7                | 10.2  | 15.9   | 11.4  | 56.8         |  |                    |       |        |       |              |
| Comună sau sat                | 3.6                | 6.5   | 16.9   | 19.2  | 53.8         |  |                    |       |        |       |              |

## Care este cuvântul / expresia care îl definește cel mai bine pe Ioan Mircea Pașcu? *(întrebare liberă, fără variante de răspuns)*

|                       |   |                       |                           |
|-----------------------|---|-----------------------|---------------------------|
| incapabil             | 7 | comunica cu oamenii   | mente                     |
| serios                | 7 | comunist              | misto                     |
| muncitor              | 6 | coruptie              | Mos Craciun               |
| tradator              | 5 | cu experienta         | mosneag                   |
| destept               | 4 | cu simt de raspundere | Mosu Vesel                |
| echilibrat            | 4 | cult                  | neocomunist               |
| fara caracter         | 4 | cuminte               | nepasator                 |
| foarte bun            | 4 | curajos               | nu e deloc implicat       |
| neconvingator         | 4 | de treaba             | nu poate                  |
| necunoscut            | 4 | degeaba               | om de calitate            |
| neloial               | 4 | demn                  | om de omenie              |
| obosit                | 4 | depasit               | om eperimentat            |
| ambitios              | 3 | desteapta             | Om serios                 |
| corectitudine         | 3 | destul de buna        | palid                     |
| corupt                | 3 | devotat               | patriot                   |
| experimentat          | 3 | diplomat              | piesa                     |
| implicat              | 3 | doar ministru stiu    | politician                |
| intelept              | 3 | dolofan               | politician batran         |
| neincredere           | 3 | eperimentat           | politician experimentat   |
| numai vorbeste        | 3 | este inteligent       | politroc                  |
| responsabil           | 3 | Europarlamentar activ | politruc                  |
| slab                  | 3 | experienta            | pregatit politic si de    |
| batran                | 2 | expert                | incredere                 |
| competent             | 2 | fara scrupule         | pregatita                 |
| consecvent            | 2 | foarte bine pregatit  | pro-american              |
| corect                | 2 | fost securist         | profesionalism            |
| demagog               | 2 | hot                   | profesionist              |
| este corect           | 2 | li bun                | profesionista             |
| este destept          | 2 | impartial             | profitor                  |
| fatarnic              | 2 | inactiva si partinica | prost                     |
| inteligent            | 2 | incearca sa faca ceva | pupincuristul lui Iliescu |
| luptator pentru       | 2 | incolor               | puternic                  |
| Romania               | 2 | incompetenta          | securist                  |
| mediocru              | 2 | inconsecvent          | sociabil                  |
| militar bun           | 2 | infigaret             | sortorog                  |
| nu e de incredere     | 2 | informat              | spagar                    |
| sters                 | 2 | inteligent, competent | speculant                 |
| a avut prea multe     | 1 | inteligent, pregatit  | tampit                    |
| plangeri              | 1 | interes pentru popor  | trecut                    |
| abilitate verbala     | 1 | interesat             | un jegos                  |
| adevarat roman        | 1 | isi da interesul      | un mutalau                |
| arogant               | 1 | istoric               | vagabond                  |
| bandit                | 1 | julva                 | vrea bine                 |
| bataus                | 1 | las                   | vulpoi batran             |
| bobonete              | 1 | lenes                 | zero                      |
| bun                   | 1 | loial tarii           | zgarcit                   |
| bun profesionist      | 1 | luptator              |                           |
| cadru PSD             | 1 | manager               |                           |
| generatia lui Iliescu | 1 | manipulator           |                           |
| capabil               | 1 | mare caracter         |                           |
| ciocoi vechi          | 1 | militar               |                           |
| competenta            | 1 | mincinos              |                           |

## Câtă încredere aveți în ROVANA PLUMB?

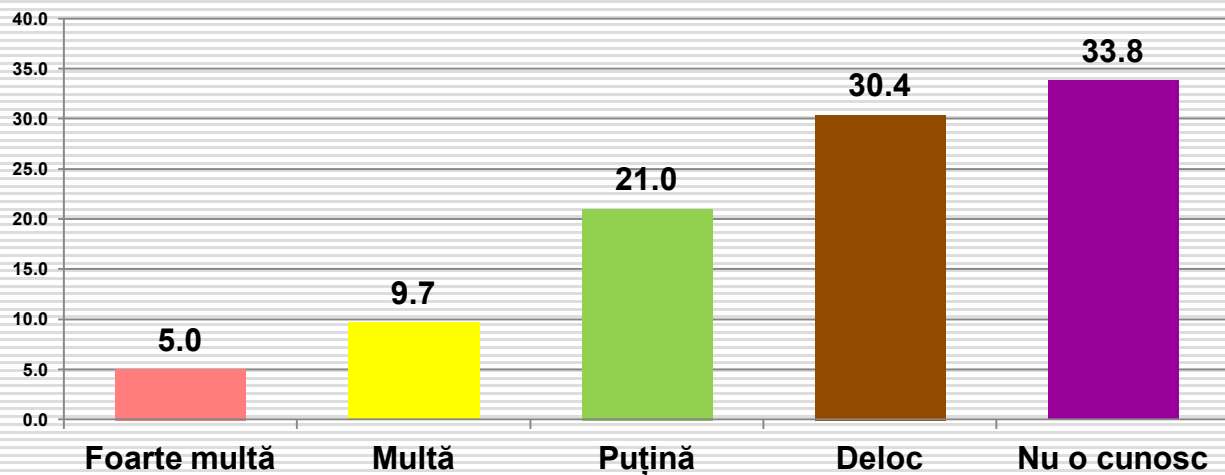

| Intenția de vot               | Foarte multă | Multă | Puțină | Deloc | Nu o cunosc | Ocupația                                   | Foarte multă | Multă | Puțină | Deloc | Nu o cunosc |
|-------------------------------|--------------|-------|--------|-------|-------------|--|--------------|-------|--------|-------|-------------|
| PNL                           | .8           | 7.3   | 19.5   | 38.2  | 34.1        | Salariat la stat, bugetar                  | 5.3          | 8.4   | 24.3   | 37.6  | 24.3        |
| PSD                           | 20.7         | 22.3  | 24.5   | 9.0   | 23.4        | Salariat în mediul privat                  | 2.1          | 6.4   | 18.1   | 38.7  | 34.7        |
| PMP                           | 2.0          | 7.8   | 12.7   | 49.0  | 28.4        | Lucrător în gospodăria proprie, agricultor | 4.4          | 11.1  | 28.9   | 24.4  | 31.1        |
| Pro-România                   | 2.7          | 12.2  | 25.7   | 43.2  | 16.2        | Patron, liber întreprinzător               | 8.9          | 10.7  | 21.4   | 26.8  | 32.1        |
| Alianța 2020 USR-PLUS         | .9           | 5.5   | 15.6   | 49.5  | 28.4        | Pensionar                                  | 7.3          | 18.5  | 28.1   | 24.2  | 21.9        |
| ALDE                          | 3.8          | 13.2  | 43.4   | 22.6  | 17.0        | Casnică, șomer, fără ocupație              | 10.8         | 8.4   | 16.9   | 25.3  | 38.6        |
| UDMR                          | 0.0          | 6.7   | 6.7    | 40.0  | 46.7        | Elev, student                              | 2.7          | 2.7   | 10.9   | 22.7  | 60.9        |
| Alt partid                    | 0.0          | 11.1  | 33.3   | 33.3  | 22.2        | <b>Vârsta</b>                              |              |       |        |       |             |
| Un independent                | 0.0          | 50.0  | 0.0    | 0.0   | 50.0        | 18-29 ani                                  | 4.5          | 4.5   | 15.4   | 25.9  | 49.8        |
| Nu m-am hotărât               | 3.1          | 6.5   | 23.2   | 28.5  | 38.7        | 30-39 ani                                  | 4.7          | 7.3   | 17.8   | 36.1  | 34.0        |
| Nu voi vota                   | 0.0          | 3.2   | 17.2   | 29.0  | 50.5        | 40-49 ani                                  | 4.3          | 8.5   | 22.6   | 35.5  | 29.1        |
| <b>Regiunea de dezvoltare</b> |              |       |        |       |             | 50-59 ani                                  | 4.8          | 9.1   | 22.4   | 39.4  | 24.2        |
| București-Ilfov               | 7.0          | 10.1  | 20.2   | 28.7  | 34.1        | 60-69 ani                                  | 5.5          | 19.0  | 27.6   | 24.5  | 23.3        |
| Centru                        | 5.6          | 6.5   | 20.2   | 33.9  | 33.9        | Peste 70 ani                               | 9.4          | 17.0  | 29.2   | 23.6  | 20.8        |
| Nord-Est                      | 3.0          | 9.5   | 24.6   | 38.2  | 24.6        | <b>Educație</b>                            |              |       |        |       |             |
| Nord-Vest                     | 1.3          | 7.4   | 13.4   | 26.8  | 51.0        | Șc. generală / profesională                | 6.7          | 14.5  | 22.3   | 23.0  | 33.5        |
| Sud-Est                       | 8.7          | 11.6  | 24.6   | 33.3  | 21.7        | Liceu / sc. post-liceală                   | 5.3          | 7.0   | 19.6   | 32.3  | 35.8        |
| Sud-Muntenia                  | 9.0          | 11.4  | 21.6   | 31.1  | 26.9        | Facultate/ postuniversitară                | 3.6          | 10.7  | 24.1   | 36.8  | 24.8        |
| Sud-Vest Oltenia              | 2.0          | 17.6  | 20.6   | 24.5  | 35.3        | <b>Sex</b>                                 |              |       |        |       |             |
| Vest                          | 4.1          | 5.1   | 27.6   | 28.6  | 34.7        | Masculin                                   | 4.6          | 11.5  | 22.1   | 31.8  | 30.0        |
| <b>Tip de localitate</b>      |              |       |        |       |             | Feminin                                    | 5.6          | 8.5   | 21.0   | 30.9  | 34.0        |
| Peste 200.000 loc.            | 4.5          | 8.7   | 16.1   | 38.9  | 31.8        |  |              |       |        |       |             |
| 100-200.000 loc               | 0.0          | 8.1   | 21.6   | 27.0  | 43.2        |  |              |       |        |       |             |
| 30-100.000 loc.               | 9.7          | 9.0   | 22.6   | 33.5  | 25.2        |  |              |       |        |       |             |
| Sub 30.000 loc.               | 6.8          | 9.1   | 30.7   | 27.3  | 26.1        |  |              |       |        |       |             |
| Comună sau sat                | 4.6          | 11.3  | 23.0   | 27.0  | 34.1        |  |              |       |        |       |             |



# Care este cuvântul / expresia care o definește cel mai bine pe Rovana Plumb?

(întrebare liberă, fără variante de răspuns)

|                    |    |                          |                             |                       |              |
|--------------------|----|--------------------------|-----------------------------|-----------------------|--------------|
| desteapta          | 11 | are nevoie de experienta | fara fundament              | neinteresanta         | slab         |
| serioasa           | 9  | asa-zisa ministra        | fara tel precis             | neocomunista          | slab orator  |
| slab pregatit      | 8  | nerusinata               | fata buna                   | nepregatit            | slabut       |
| competenta         | 6  | ascultatoare             | fatarnic                    | nepriciputa           | sluga        |
| inteligenta        | 6  | atotstiutoare            | fermier                     | neserios              | slugarnica   |
| capabila           | 5  | baba                     | foarte buna                 | nonvaloare            | smechera     |
| incompetenta       | 5  | balaioara                | foarte slab                 | nu are eperienta      | spagar       |
| isteata            | 5  | blondina                 | fraiera                     | nu e buna de nimic    | staruinta    |
| mincinoasa         | 5  | Buna                     | groaznic                    | nu e focusata         | stie multe   |
| neconvingatoare    | 5  | buna organizatoare       | haotica                     | nu e locul ei         | super femeie |
| buna               | 4  | bunicica                 | hotrata                     | Nu inspira incredere  | superficiala |
| corupt             | 4  | caranie                  | idioata                     | nu se implica         | suveica      |
| influentabila      | 4  | cariera buna             | implicata                   | nu stie km de         | tradatoare   |
| neincredere        | 4  | caritate                 | in slujba lu Dragnea        | autostrada            | tradator     |
| nulitate           | 4  | comunista                | incearca sa faca bine       | nu stie nimic despre  | traseista    |
| profesionalism     | 4  | corupta                  | incearca sa faca ceva       | Romania               | trecuta      |
| profesionista      | 4  | coruptia                 | inceata la minte            | nula                  | umplutura    |
| slaba              | 4  | coruptie                 | increderea                  | numai vorbeste        | visatoare    |
| ambitioasa         | 3  | culta                    | increzator                  | numele spune tot      | vizionar     |
| consecventa        | 3  | cuminte                  | informata                   | o femeie cumsecade    | vocala       |
| corecta            | 3  | cunoscatoare             | ingramadita                 | obosit                | zambitoare   |
| este aroganta      | 3  | de cuvânt                | ingrat                      | om de partid          | zero         |
| inculta            | 3  | de incredere             | insecuritate                | oportunist            |              |
| intelept           | 3  | de la minister           | insignifiant                | organizata            |              |
| mincinos           | 3  | de mijloc                | insistent                   | oribila               |              |
| neloial            | 3  | de treaba                | integritate                 | patriota              |              |
| pregatita          | 3  | dedicata                 | inteligent                  | patriotism            |              |
| acceptabila        | 2  | depasit                  | interes propriu             | pion                  |              |
| li buna            | 2  | deschidere               | interesata                  | plumbista             |              |
| implicare          | 2  | destepta                 | jigodie                     | politiciana           |              |
| incapabil          | 2  | devotata                 | lepra                       | politruc              |              |
| incapabila         | 2  | devotata partidului      | lucreaza in interesul tarii | potrivita pt politica |              |
| incult             | 2  | dezamagire               | macar se implica            | pozitiva              |              |
| instabila          | 2  | dezastru                 | mediocritate                | prefacatorie          |              |
| integra            | 2  | dezinteresata            | mediocru                    | pregatirea            |              |
| ipocrita           | 2  | dezvoltata               | metal feros                 | Profitoare            |              |
| mediocra           | 2  | dezvoltator              | Ministerul muncii           | promisiuni desarte    |              |
| mediu              | 2  | din suflet face tot      | ministru bun                | prostuta              |              |
| ministra           | 2  | doar o fata              | Ministru in mai multe       | PSD                   |              |
| Ministru           | 2  | doreste sa faca ceva     | guverne                     | pupaza                |              |
| necunoscut         | 2  | draguta                  | Ministrul muncii            | puternica             |              |
| perseverenta       | 2  | e cam nehotarata         | minte                       | putin convingatoare   |              |
| plumb              | 2  | e plumb                  | momeala                     | rea                   |              |
| spagara            | 2  | ecelenta                 | multifunctionala            | realista              |              |
| speculanta         | 2  | enervanta                | muncitoare                  | retinuta              |              |
| tenace             | 2  | eronata                  | muncitoare, activa          | sa mai stea acasa     |              |
| a distrus          | 1  | este cretina             | muza lu George Bacovia      | se implica            |              |
| hidrocentralele    | 1  | este idioata             | neconvingator               | sfidarea tarii        |              |
| a distrus padurile | 1  | este incompetent         | necunoscuta                 | si-a aratat barbatia  |              |
| a distrus tara     | 1  | este instabila           | needucata                   | simpatica             |              |
| a lui Dragnea      | 1  | este mincinoasa          | neincredere in sine         | simtul datoriei       |              |
| altruista          | 1  | Experienta               |                             |                       |              |



## Câtă încredere aveți în RENATE WEBER?

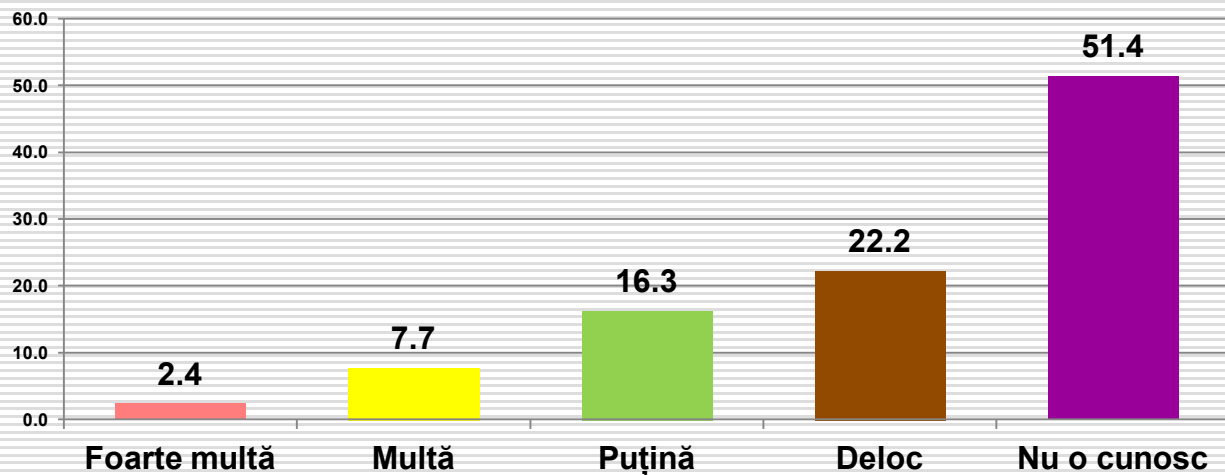

| Intenția de vot               | Foarte multă | Multă | Puțină | Deloc | Nu o cunosc | Ocupația                                   | Foarte multă | Multă | Puțină | Deloc | Nu o cunosc |
|-------------------------------|--------------|-------|--------|-------|-------------|--|--------------|-------|--------|-------|-------------|
| PNL                           | 1.6          | 7.3   | 21.1   | 26.8  | 43.1        | Salariat la stat, bugetar                  | 2.7          | 8.0   | 17.7   | 27.4  | 44.2        |
| PSD                           | 5.3          | 10.6  | 16.0   | 10.6  | 57.4        | Salariat în mediul privat                  | .9           | 6.1   | 13.5   | 24.8  | 54.6        |
| PMP                           | 2.9          | 8.8   | 17.6   | 28.4  | 42.2        | Lucrător în gospodăria proprie, agricultor | 2.2          | 6.7   | 24.4   | 11.1  | 55.6        |
| Pro-România                   | 2.7          | 9.5   | 31.1   | 23.0  | 33.8        | Patron, liber întreprinzător               | 5.4          | 21.4  | 17.9   | 16.1  | 39.3        |
| Alianța 2020 USR-PLUS         | 0.0          | 9.2   | 16.5   | 30.3  | 44.0        | Pensionar                                  | 5.0          | 11.9  | 18.8   | 20.0  | 44.2        |
| ALDE                          | 11.3         | 28.3  | 13.2   | 24.5  | 22.6        | Casnică, șomer, fără ocupație              | 1.2          | 8.4   | 12.0   | 19.3  | 59.0        |
| UDMR                          | 0.0          | 0.0   | 6.7    | 6.7   | 86.7        | Elev, student                              | 1.8          | 1.8   | 10.0   | 19.1  | 67.3        |
| Alt partid                    | 0.0          | 11.1  | 22.2   | 33.3  | 33.3        | <b>Vârsta</b>                              |              |       |        |       |             |
| Un independent                | 0.0          | 0.0   | 50.0   | 0.0   | 50.0        | 18-29 ani                                  | 2.8          | 3.6   | 11.3   | 21.9  | 60.3        |
| Nu m-am hotărât               | 1.9          | 4.6   | 13.0   | 21.1  | 59.4        | 30-39 ani                                  | 1.6          | 9.9   | 11.5   | 23.0  | 53.9        |
| Nu voi vota                   | 0.0          | 7.5   | 6.5    | 30.1  | 55.9        | 40-49 ani                                  | .4           | 7.7   | 18.4   | 23.9  | 49.6        |
| <b>Regiunea de dezvoltare</b> |              |       |        |       |             | 50-59 ani                                  | 2.4          | 7.3   | 18.8   | 25.5  | 46.1        |
| București-Ilfov               | 2.3          | 11.6  | 17.8   | 19.4  | 48.8        | 60-69 ani                                  | 2.5          | 14.7  | 18.4   | 20.2  | 44.2        |
| Centru                        | 7.3          | 6.5   | 16.1   | 23.4  | 46.8        | Peste 70 ani                               | 9.4          | 10.4  | 19.8   | 16.0  | 44.3        |
| Nord-Est                      | 1.5          | 7.0   | 16.6   | 31.7  | 43.2        | <b>Educație</b>                            |              |       |        |       |             |
| Nord-Vest                     | 1.3          | 7.4   | 10.1   | 14.8  | 66.4        | Șc. generală / profesională                | 3.3          | 7.1   | 11.9   | 16.4  | 61.3        |
| Sud-Est                       | 2.2          | 12.3  | 15.2   | 18.1  | 52.2        | Liceu / sc. post-liceală                   | 2.8          | 5.8   | 17.0   | 21.9  | 52.5        |
| Sud-Muntenia                  | 3.0          | 3.6   | 19.8   | 27.5  | 46.1        | Facultate/ postuniversitară                | 1.6          | 14.0  | 17.3   | 28.0  | 39.1        |
| Sud-Vest Oltenia              | 2.9          | 12.7  | 13.7   | 14.7  | 55.9        | <b>Sex</b>                                 |              |       |        |       |             |
| Vest                          | 1.0          | 9.2   | 16.3   | 21.4  | 52.0        | Masculin                                   | 4.4          | 11.3  | 16.3   | 22.3  | 45.7        |
| <b>Tip de localitate</b>      |              |       |        |       |             | Feminin                                    | 1.1          | 6.1   | 15.4   | 22.2  | 55.2        |
| Peste 200.000 loc.            | 2.3          | 11.6  | 17.0   | 26.7  | 42.4        |  |              |       |        |       |             |
| 100-200.000 loc               | 0.0          | 10.8  | 14.9   | 12.2  | 62.2        |  |              |       |        |       |             |
| 30-100.000 loc.               | 1.9          | 11.0  | 15.5   | 22.6  | 49.0        |  |              |       |        |       |             |
| Sub 30.000 loc.               | 6.8          | 2.3   | 22.7   | 22.7  | 45.5        |  |              |       |        |       |             |
| Comună sau sat                | 2.7          | 6.3   | 14.0   | 20.7  | 56.3        |  |              |       |        |       |             |

# Care este cuvântul / expresia care o definește cel mai bine pe Renate Weber? (întrebare liberă, fără variante de răspuns)

|                            |    |                      |                          |
|----------------------------|----|----------------------|--------------------------|
| serioasa                   | 10 | demna                | nu are ce cauta acolo    |
| isteata                    | 7  | devotata             | nu asculta oamenii       |
| neconvingatoare            | 6  | dezastru             | nu e romanca             |
| desteapta                  | 5  | dezaxata             | nula                     |
| incapabil                  | 5  | dezvoltata           | nulitate ipocrizie       |
| de incredere               | 3  | domnisoara           | numai vorbeste           |
| decenta                    | 3  | doreste binele       | nume ciudat              |
| echilibrata                | 3  | partidului           | nume interesant          |
| este aroganta              | 3  | dornica de treaba    | o femeie josnica         |
| hoata                      | 3  | e pe acolo si ea, ar | o femeie sobra           |
| neloial                    | 3  | putea mai mult       | o frumoasa               |
| puternica                  | 3  | echidistanta         | o grasa                  |
| tradator                   | 3  | eclusa               | o jurista care are putin |
| buna                       | 2  | electocutata         | potential                |
| capabila                   | 2  | elita                | o proasta                |
| competenta                 | 2  | este schimbatoare    | omul lui Tariceanu       |
| de treaba                  | 2  | Europarlamentar      | oportunist               |
| descurcareata              | 2  | expresiva            | parlamentar european     |
| implicata                  | 2  | fara culoare         | pas                      |
| instabila                  | 2  | fara valoare         | politiciana              |
| inteligenta                | 2  | foarte slaba         | prea nepasatoare         |
| marioneta                  | 2  | german               | pregatita                |
| mincinos                   | 2  | haina la suflet      | profesionalism           |
| muncitoare                 | 2  | harnica              | profitoare               |
| necunoscut                 | 2  | hotarata             | promite, dar nu respecta |
| nu e de incredere          | 2  | idioata              | putere si victorie       |
| nulitate                   | 2  | incearca             | Putin cunoscuta          |
| o inculta                  | 2  | Incompetent          | rea                      |
| perseverenta               | 2  | inconsecventa        | reactionara              |
| profesionista              | 2  | increzatoare         | reavointa                |
| tenace                     | 2  | inselatoare          | santajabila              |
| a gresit echipa            | 1  | invizibila           | sasoaica                 |
| aliata                     | 1  | isi da interesul     | satisface                |
| analfabeta                 | 1  | jurist               | schimbatoare             |
| arata bine la varsta<br>ei | 1  | jurista              | se implica               |
| artista                    | 1  | lepra                | seriozitate              |
| atenta                     | 1  | loiala tarii         | sfidarea tarii           |
| babeta                     | 1  | luptatoare           | sincretica               |
| bine pregatita             | 1  | manipulata           | slab politician          |
| bun jurist                 | 1  | manipulator          | slabuta                  |
| ceva mai buna              | 1  | mediocru             | spagar                   |
| cinstita                   | 1  | modest               | spalacita                |
| consecventa                | 1  | nehotarata           | spune ce trebuie         |
| corecta                    | 1  | neincredere          | stil                     |
| corectitudine              | 1  | nepasator            | stilata                  |
| corupt                     | 1  | nepregatit           | tanti                    |
| coruptia                   | 1  | nesemnificativa      | top de gama              |
| coruptie                   | 1  | neserioasa politic   | traseista                |
| curva                      | 1  | neserios             | ungur                    |
| dechisa                    | 1  | nesimtita            | vorbeste bine            |
| degeaba                    | 1  | Nici o parere        | vorbeste frumos          |
|                            |    | nonvaloare           | vorbeste la subiect      |
|                            |    |                      | zapacita                 |

## Care om politic ar reprezenta cel mai bine România la Bruxelles ca europarlamentar? (întrebare liberă, fără variante de răspuns)

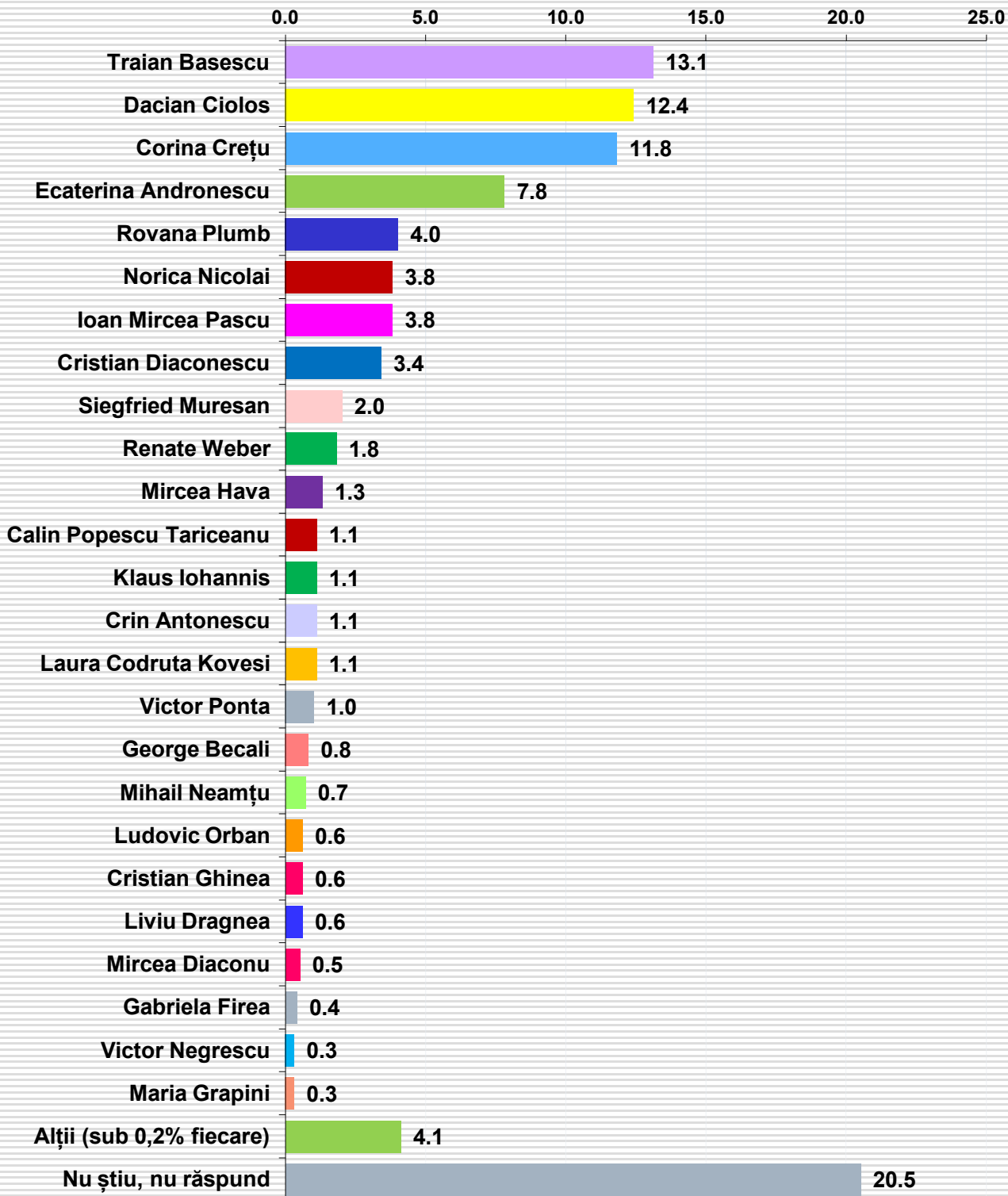

# Care este proiectul pe care europarlamentarii români ar trebui să îl propună cel mai repede în dezbaterea Parlamentului European?

(întrebare liberă, fără variante de răspuns)



## Cum apreciați activitatea guvernului Cioloș din anul 2016?

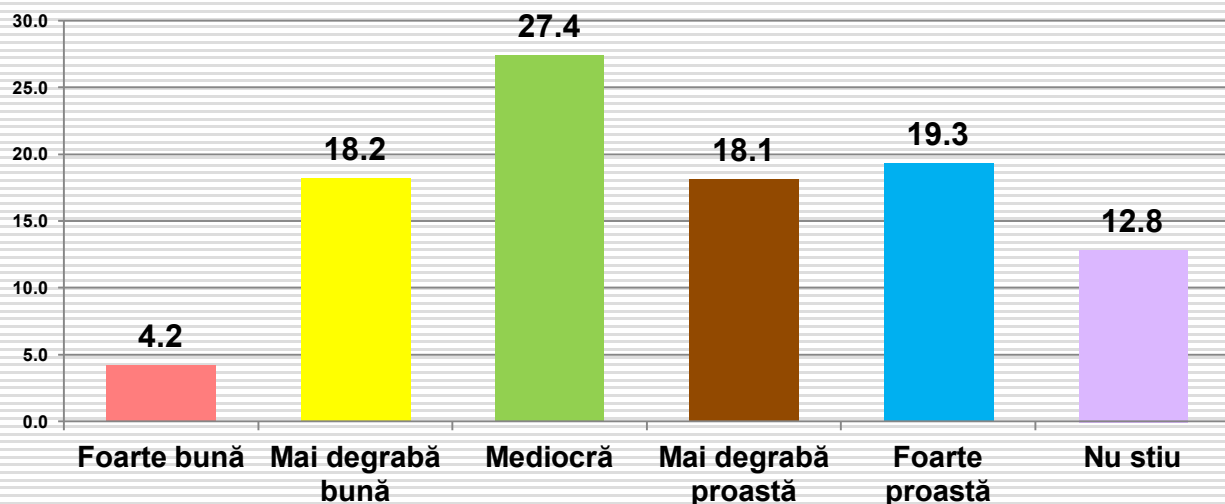

| Intenția de vot               | Intenția de vot |      |          |         |           |         | Ocupația                                   | Ocupația |      |          |         |           |         |
|-------------------------------|-----------------|------|----------|---------|-----------|---------|--|----------|------|----------|---------|-----------|---------|
|                               | F.bună          | Bună | Mediocră | Proastă | F.proastă | Nu știu |  | F.bună   | Bună | Mediocră | Proastă | F.proastă | Nu știu |
| PNL                           | 6.5             | 23.6 | 36.6     | 13.8    | 13.8      | 5.7     | Salariat la stat, bugetar                  | 5.3      | 19.0 | 36.3     | 13.7    | 15.5      | 10.2    |
| PSD                           | 5.5             | 9.0  | 19.7     | 28.2    | 35.6      | 6.9     | Salariat în mediul privat                  | 5.5      | 20.6 | 25.2     | 18.7    | 16.9      | 13.2    |
| PMP                           | 5.9             | 30.4 | 30.4     | 15.7    | 9.8       | 7.8     | Lucrător în gospodăria proprie, agricultor | 2.2      | 15.6 | 40.0     | 22.2    | 15.6      | 4.4     |
| Pro-România                   | 0.0             | 6.8  | 43.2     | 23.0    | 18.9      | 8.1     | Patron, liber întreprinzător               | 8.9      | 25.0 | 25.0     | 10.7    | 17.9      | 12.5    |
| Alianța 2020 USR-PLUS         | 19.3            | 56.9 | 14.7     | 2.8     | 4.6       | 1.8     | Pensionar                                  | 2.7      | 13.8 | 20.0     | 24.6    | 30.4      | 8.5     |
| ALDE                          | 1.9             | 7.5  | 22.6     | 28.3    | 34.0      | 5.7     | Casnică, șomer, fără ocupație              | 1.2      | 14.5 | 27.7     | 16.9    | 19.3      | 20.5    |
| UDMR                          | 0.0             | 10.0 | 10.0     | 6.7     | 63.3      | 10.0    | Elev, student                              | 2.7      | 20.0 | 29.1     | 12.7    | 10.0      | 25.5    |
| Alt partid                    | 0.0             | 0.0  | 55.6     | 11.1    | 33.3      | 0.0     | <b>Vârsta</b>                              |          |      |          |         |           |         |
| Un independent                | 0.0             | 0.0  | 100.0    | 0.0     | 0.0       | 0.0     | 18-29 ani                                  | 2.4      | 19.8 | 29.1     | 15.4    | 12.6      | 20.6    |
| Nu m-am hotărât               | 2.8             | 12.4 | 31.0     | 16.1    | 13.0      | 24.8    | 30-39 ani                                  | 8.9      | 22.5 | 23.0     | 19.9    | 13.6      | 12.0    |
| Nu voi vota                   | 1.1             | 10.8 | 21.5     | 25.8    | 19.4      | 21.5    | 40-49 ani                                  | 4.7      | 17.9 | 33.8     | 12.4    | 18.8      | 12.4    |
| <b>Regiunea de dezvoltare</b> |                 |      |          |         |           |         | 50-59 ani                                  | 4.2      | 18.8 | 30.9     | 19.4    | 17.0      | 9.7     |
| București-Ilfov               | 4.7             | 17.1 | 29.5     | 22.5    | 15.5      | 10.9    | 60-69 ani                                  | 1.8      | 10.4 | 20.9     | 26.4    | 30.1      | 10.4    |
| Centru                        | 3.2             | 14.5 | 31.5     | 16.9    | 22.6      | 11.3    | Peste 70 ani                               | 2.8      | 17.9 | 21.7     | 18.9    | 33.0      | 5.7     |
| Nord-Est                      | 5.5             | 17.1 | 36.7     | 10.1    | 20.1      | 15.6    | <b>Educație</b>                            |          |      |          |         |           |         |
| Nord-Vest                     | 7.4             | 24.8 | 21.5     | 16.8    | 12.8      | 16.8    | Șc. generală / profesională                | 1.9      | 14.1 | 22.3     | 23.4    | 26.4      | 11.9    |
| Sud-Est                       | 5.1             | 23.9 | 22.5     | 22.5    | 18.1      | 8.0     | Liceu / sc. post-liceală                   | 3.4      | 18.1 | 29.2     | 16.6    | 19.1      | 13.6    |
| Sud-Muntenia                  | 6.6             | 16.2 | 28.1     | 19.2    | 17.4      | 12.6    | Facultate/postuniversitară                 | 7.8      | 21.8 | 28.7     | 16.0    | 13.4      | 12.4    |
| Sud-Vest Oltenia              | 2.0             | 5.9  | 13.7     | 24.5    | 43.1      | 10.8    | <b>Sex</b>                                 |          |      |          |         |           |         |
| Vest                          | 5.1             | 24.5 | 29.6     | 17.3    | 8.2       | 15.3    | Masculin                                   | 5.4      | 19.1 | 26.4     | 17.7    | 21.9      | 9.5     |
| <b>Tip de localitate</b>      |                 |      |          |         |           |         | Feminin                                    | 3.3      | 17.4 | 28.2     | 18.4    | 17.1      | 15.6    |
| Peste 200.000 loc.            | 5.5             | 22.2 | 28.6     | 18.3    | 14.1      | 11.3    |  |          |      |          |         |           |         |
| 100-200.000 loc.              | 6.8             | 18.9 | 24.3     | 20.3    | 24.3      | 5.4     |  |          |      |          |         |           |         |
| 30-100.000 loc.               | 3.9             | 18.1 | 29.7     | 16.1    | 17.4      | 14.8    |  |          |      |          |         |           |         |
| Sub 30.000 loc.               | 5.7             | 19.3 | 29.5     | 14.8    | 25.0      | 5.7     |  |          |      |          |         |           |         |
| Comună sau sat                | 2.9             | 15.3 | 25.9     | 18.8    | 21.3      | 15.7    |  |          |      |          |         |           |         |

## Cum apreciați prestația lui Traian Băsescu în timpul în care a fost președinte al României?

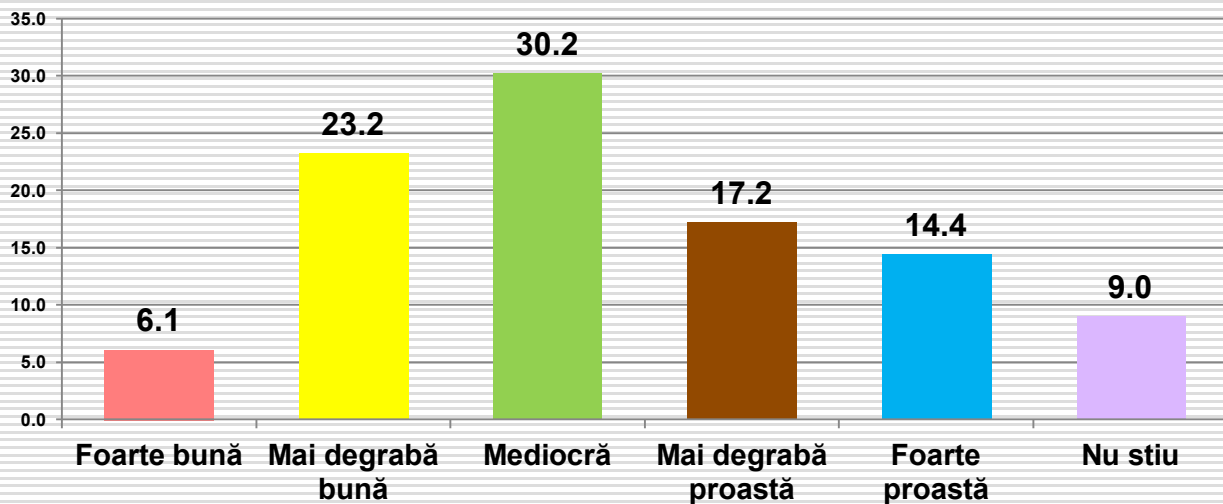

| Intenția de vot               | Evaluare |      |          |         |           |         | Ocupația                                   | Evaluare |      |          |         |           |         |
|-------------------------------|----------|------|----------|---------|-----------|---------|--|----------|------|----------|---------|-----------|---------|
|                               | F.bună   | Bună | Mediocră | Proastă | F.proastă | Nu știu |  | F.bună   | Bună | Mediocră | Proastă | F.proastă | Nu știu |
| PNL                           | 7.3      | 40.7 | 35.0     | 10.6    | 4.1       | 2.4     | Salariat la stat, bugetar                  | 5.8      | 16.8 | 32.7     | 19.5    | 10.2      | 15.0    |
| PSD                           | 2.1      | 14.4 | 25.0     | 25.0    | 27.1      | 6.4     | Salariat în mediul privat                  | 5.2      | 26.7 | 31.0     | 15.0    | 13.5      | 8.6     |
| PMP                           | 30.4     | 48.0 | 14.7     | 4.9     | 1.0       | 1.0     | Lucrător în gospodăria proprie, agricultor | 2.2      | 20.0 | 42.2     | 17.8    | 11.1      | 6.7     |
| Pro-România                   | 1.4      | 14.9 | 40.5     | 23.0    | 13.5      | 6.8     | Patron, liber întreprinzător               | 8.9      | 30.4 | 25.0     | 16.1    | 14.3      | 5.4     |
| Alianța 2020 USR-PLUS         | 7.3      | 30.3 | 38.5     | 14.7    | 7.3       | 1.8     | Pensionar                                  | 6.2      | 20.8 | 25.0     | 19.2    | 23.1      | 5.8     |
| ALDE                          | 1.9      | 9.4  | 32.1     | 26.4    | 20.8      | 9.4     | Casnică, șomer, fără ocupație              | 14.5     | 30.1 | 25.3     | 14.5    | 10.8      | 4.8     |
| UDMR                          | 6.7      | 3.3  | 20.0     | 20.0    | 43.3      | 6.7     | Elev, student                              | 2.7      | 24.5 | 36.4     | 16.4    | 9.1       | 10.9    |
| Alt partid                    | 0.0      | 33.3 | 33.3     | 22.2    | 11.1      | 0.0     | <b>Vârsta</b>                              |          |      |          |         |           |         |
| Un independent                | 0.0      | 0.0  | 0.0      | 0.0     | 50.0      | 50.0    | 18-29 ani                                  | 5.7      | 25.5 | 32.0     | 16.6    | 10.5      | 9.7     |
| Nu m-am hotărât               | 2.5      | 21.1 | 31.9     | 15.5    | 12.4      | 16.7    | 30-39 ani                                  | 8.4      | 23.6 | 29.3     | 17.3    | 11.0      | 10.5    |
| Nu voi vota                   | 3.2      | 10.8 | 30.1     | 21.5    | 19.4      | 15.1    | 40-49 ani                                  | 4.7      | 24.4 | 34.6     | 14.1    | 12.4      | 9.8     |
| <b>Regiunea de dezvoltare</b> |          |      |          |         |           |         | 50-59 ani                                  | 7.3      | 21.2 | 30.9     | 18.2    | 12.7      | 9.7     |
| București-Ilfov               | 2.3      | 21.7 | 34.1     | 18.6    | 17.1      | 6.2     | 60-69 ani                                  | 3.1      | 22.1 | 21.5     | 22.1    | 23.3      | 8.0     |
| Centru                        | 2.4      | 22.6 | 30.6     | 20.2    | 16.9      | 7.3     | Peste 70 ani                               | 8.5      | 19.8 | 30.2     | 16.0    | 22.6      | 2.8     |
| Nord-Est                      | 2.5      | 14.6 | 34.2     | 14.1    | 12.6      | 22.1    | <b>Educație</b>                            |          |      |          |         |           |         |
| Nord-Vest                     | 4.7      | 29.5 | 30.9     | 17.4    | 10.1      | 7.4     | Șc. generală / profesională                | 4.1      | 26.0 | 26.0     | 17.1    | 20.1      | 6.7     |
| Sud-Est                       | 14.5     | 32.6 | 17.4     | 19.6    | 13.8      | 2.2     | Liceu / sc. post-liceală                   | 6.4      | 23.0 | 30.6     | 17.4    | 12.6      | 10.0    |
| Sud-Muntenia                  | 9.0      | 20.4 | 33.5     | 17.4    | 12.0      | 7.8     | Facultate/postuniversitară                 | 7.2      | 21.2 | 33.2     | 16.9    | 12.4      | 9.1     |
| Sud-Vest Oltenia              | 8.8      | 22.5 | 23.5     | 17.6    | 23.5      | 3.9     | <b>Sex</b>                                 |          |      |          |         |           |         |
| Vest                          | 5.1      | 26.5 | 34.7     | 13.3    | 13.3      | 7.1     | Masculin                                   | 7.0      | 23.5 | 30.0     | 16.3    | 16.7      | 6.4     |
| <b>Tip de localitate</b>      |          |      |          |         |           |         | Feminin                                    | 5.3      | 23.0 | 30.4     | 17.9    | 12.5      | 11.0    |
| Peste 200.000 loc.            | 4.5      | 23.8 | 34.4     | 19.0    | 13.2      | 5.1     |  |          |      |          |         |           |         |
| 100-200.000 loc.              | 5.4      | 28.4 | 32.4     | 21.6    | 12.2      | 0.0     |  |          |      |          |         |           |         |
| 30-100.000 loc.               | 6.5      | 15.5 | 27.7     | 17.4    | 20.6      | 12.3    |  |          |      |          |         |           |         |
| Sub 30.000 loc.               | 5.7      | 21.6 | 30.7     | 10.2    | 5.7       | 26.1    |  |          |      |          |         |           |         |
| Comună sau sat                | 7.1      | 24.9 | 27.8     | 16.5    | 15.1      | 8.6     |  |          |      |          |         |           |         |

# Care este cel mai bun lucru pe care l-a făcut ca președinte Traian Băsescu?

(întrebare liberă, fără variante de răspuns)





# Care este cel mai bun lucru pe care l-a făcut ca președinte Traian Băsescu? (I)

(întrebare liberă, fără variante de răspuns)

|   |   |  |  |   |
|---|---|--|--|---|
| Aderare la UE                               | 8 | a aparat tara                              | A luptat impotriva coruptiei                                     | a vrut sa fie presedinte Moldovei                           |
| aderarea la NATO                            | 5 | a arestat corupti                          | a luptat pentru unirea tarii                                     | a vrut sa reduca numarul parlamentarilor                    |
| Condamnarea Comunismului in Parlament       | 4 | a arestat pe Nastase                       | a marit alocațiile   | a vrut unirea cu Moldova                                    |
| coruptia                                    | 4 | a aungat Rusia                             | a mentinut independenta justitiei                                | a zambit mereu  |
| intrarea in ue                              | 4 | a avut amanta tanara                       | a mentinut relatii bune cu toti                                  | a zapacit PSD-ul  |
| a intarit flota                             | 3 | a avut o relatie buna cu Emil Boc          | a merit pensiile   | Acordarea mai rapida de cetateniei pentru Republica Moldova |
| infiintarea D.N.A.                          | 3 | a blocat toate legile                      | a mers bine Justitia   | activ in politica externa                                   |
| Intrarea in UE                              | 3 | a condamnat comunismul                     | a mintit oamenii frumoși   | Adept al unirii cu Republica Moldova                        |
| justitie                                    | 3 | a creat DNA                                | a modernizat drumurile   | aderare la UE   |
| lupta impotriva coruptiei                   | 3 | A creat echilibru                          | a pastrat echilibrul in societatea romaneasca                    | aderarea la UE  |
| relatiile cu statele unite                  | 3 | a creat locuri de munca                    | a pornit economia  | Aderarea la UE  |
| sanctionarea coruptiei                      | 3 | a creat locuri de munca pentru tineri      | a pornit putin economia  | aderarea la UE  |
| a fost sincer cu populatia                  | 2 | a crescut PIB-ul                           | a pornit putin economia tarii                                    | aderarea la UE  |
| a infiintat DNA                             | 2 | a dat bani la oameni                       | a promovat tinerii   | aderarea la uniunea europeana                               |
| a infiintat DNA ul                          | 2 | a dat burse la copii                       | a pus bazele legislative   | Ajutorul migrantilor  |
| a redus bugetarii                           | 2 | a dat lucruri gratis in campanie           | a pus partidele la punct   | am aderat la UE   |
| a taiat pensii speciale                     | 2 | A decazut Guvernul din drepturi            | a ramas constient  | Am devenit membrii ai U.E.                                  |
| a tinut piept opozitiei                     | 2 | a deschis o poarta catre Moldova           | a scos Romania din criza   | apropierea de Republica Moldova                             |
| a trimis hotii la inchisoare                | 2 | a dus Romania in UE                        | a scos tara de poluare   | are vorbele la el   |
| aderare U.E                                 | 2 | a facilitat intrarea in ue                 | a scos Tara din criza  | Arendarea Pamantului  |
| aderarea la ue                              | 2 | A facut balans intre cheltuieli si datorii | a speriat pe baronii locali                                      | arestarea unor corupti                                      |
| anticoruptia                                | 2 | a facut strazi                             | a sprijinit DNA-ul   | asumarea unor lucruri                                       |
| autostrada                                  | 2 | a fost amuzant                             | a sprijinit guvernul Boc   | atitudine unionista   |
| DNA-ul                                      | 2 | a fost apropiat de U.E.                    | a spus adevarul  | Atragerea turistilor  |
| integrare europeana                         | 2 | a fost atasat de valorile romanesti        | a stabilitat economia  | autostrada spre mare  |
| justitia                                    | 2 | a fost de partea justitiei                 | a stiut cand sa taca   | autostrada Transilvania                                     |
| lupta anticoruptie                          | 2 | a fost dur                                 | A stiut sa minta cel mai bine                                    | bun ca presedinte   |
| Lupta impotriva coruptiei                   | 2 | a fost echilibrat                          | a sustinut Biserica  | ca a terminat mandatul cetatenia pentru moldoveni           |
| marirea salariilor                          | 2 | a fost iubaret                             | a taiat salariile  | colaborarea buna cu justitia si                             |
| nimic                                       | 2 | a fost liniste in Guvern                   | a tinut cu Tara  | alte institutii subordonate                                 |
| Nu a adus datorii tarii                     | 2 | a fost peste tot                           | A tinut deoparte PSD   | comunicarea   |
| parteneriat cu sua                          | 2 | a fost puternic                            | a tinut in functie pe Kovesi                                     | comunicat   |
| reabilitarea podului de la Maracineni,Buzau | 2 | a fost suspendat                           | a tinut partidul PSD in sah                                      | corectitudinea  |
| reformarea serviciilor secrete              | 2 | a furat bine                               | a tinut pe Udrea   | coruptie  |
| stoparea coruptiei                          | 2 | a furat mai putin                          | a tinut piept  | crestere economica  |
| subventiile agricole                        | 2 | a intrat in UE                             | a tinut PSD-ul sub control                                       | Criza financiara  |
| UE  | 2 | a investit in dotarea scolilor             | A tinut Romania pe linia de plutire in perioada Crizei Economice | declansarea razboiului                                      |
| 300 parlamentari                            | 1 | a invrajbit poporul                        | a tinut pe Udrea   | interpartinic ce a scos la iveala mizeriile din politica    |
| a achitat o parte din imprumuturi           | 1 | a luat spaga                               | a tinut Tara in mana   | demisia   |
| a adus investitori                          | 1 | a luptat contra coruptiei                  | a tinut un ministru, nu 10                                       | Depanarea puterilor in stat                                 |
| A adus Justitie                             | 1 |  | a tinut pe Udrea   | diminuarea coruptiei  |
| a adus persoanele rapite                    | 1 |  | a trecut tara prin criza   | din lipsa de informare                                      |
| a ajutat la intrarea in ue                  | 1 |  | a vandut Flota   | Directia Nationala Anticoruptie                             |
| A ajutat sinistratii                        | 1 |  | A vorbit despre lupta anticoruptie                               | discursuri clare  |
| a ajutat tara                               | 1 |  | a vorbit cu populatia tarii                                      | eliberarea justitiei  |
| a ajutat Tara                               | 1 |  | a vorbit mult la TV  | Eliberarea justitiei  |



# Care este cel mai bun lucru pe care l-a făcut ca președinte Traian Băsescu? (II)

(întrebare liberă, fără variante de răspuns)

|   |   |  |
|---|---|--|
| <p>eliberarea justitiei de sub control politic si intarirea institutiilor cheie<br/>           eliminare baroni<br/>           eutanasierea cainilor<br/>           maidanezi<br/>           Fara datorii in tara<br/>           Felul in care a condus tara<br/>           gestionarea crizei economice glumele<br/>           i-a invins pe toti<br/>           Imbunatatirea educatiei<br/>           impozitul<br/>           in politica externa<br/>           incercarea scaderii numarului de parlamentari<br/>           Incheierea mandatului<br/>           infiintare dna<br/>           infiintarea DNA<br/>           infrastructura<br/>           Initierea modernizarii sistemului de sanatate<br/>           intarirea institutiilor<br/>           intarirea justitiei<br/>           intarirea relatiilor cu NATO / SUA<br/>           intarirea relatiilor cu Republica Moldova<br/>           integrarea in UE<br/>           intensificarea luptei anticoruptie<br/>           intrare in UE<br/>           Intrarea in U. E.<br/>           intrarea in UE<br/>           intrarea in UE si NATO<br/>           Justitia si a facut treaba<br/>           justitie independenta<br/>           l-a facut presedinte pe Klaus Werner Iohannis<br/>           l-a tinut in lesa pe Emil Boc<br/>           legi bune<br/>           libertate pentru justitie<br/>           libertatea justitiei<br/>           locuri de munca<br/>           lupa anti coruptie<br/>           Lupta anticoruptie<br/>           lupta impotriva coruptiei<br/>           Lupta impotriva PSD<br/>           Lupta pentru anticoruptie<br/>           marirea pensiilor<br/>           Marirea pensiilor si a salariilor</p> | <p>menținere alianța strategică cu SUA<br/>           menținerea corupției la nivel scăzut<br/>           minciuna<br/>           multe, dar a fost boicotat<br/>           n-a făcut nimic de apreciat<br/>           NATO SI UE<br/>           ne-a apropiat de SUA<br/>           Ne-a câștigat încrederea<br/>           ne-a făcut să credem că justiția e independentă<br/>           ne-a scăpat de grija Flotei<br/>           ne-a scos din criza<br/>           Negocierile răscumpărării zărilor rapiti<br/>           nici unul. Nu a dus la bun sfârșit referendumul cu 300 de parlamentari<br/>           nimic bun dar nici rău<br/>           nu a făcut decât bascalie<br/>           nu a fost de acord cu pensiile speciale<br/>           nu a fost manipulat<br/>           nu a scăzut nivelul de trai<br/>           nu ne-a făcut de rău<br/>           nu s-a făcut de rău<br/>           nu s-a murdarit pe pantofi<br/>           Numirea Laurei Codruța Kovesi<br/>           Numirea lui Emil Boc<br/>           o ruina<br/>           oprirea pe salarii la bugetari<br/>           organizarea institutiilor<br/>           orientarea României către vest<br/>           pace în țară<br/>           pai a făcut ?!?!?<br/>           pasajul basarab<br/>           Pastrarea unei pozitii ferme în fața pretențiilor aberante ale minoritatilor<br/>           piste pentru biciclisti<br/>           politica<br/>           politica eterna<br/>           politica externa<br/>           politica externa intrarea in UE<br/>           presedinte implicat<br/>           Profesionalizarea serviciilor<br/>           secrete și crearea DNA<br/>           proiecte de construcție în București</p> | <p>Puterea de care a dat dovadă<br/>           reactivarea securității<br/>           recalcularea pensiilor<br/>           reducerea corupției<br/>           reducerea cu 25% la bugetari<br/>           reducerea numărului de parlamentari<br/>           reducerea numărului de parlamentari la 300<br/>           referendum parlamentari<br/>           referendumul cu 300 de parlamentari<br/>           Relația cu Moldova<br/>           relații bune cu S.U.A<br/>           relații europene<br/>           relațiile internaționale<br/>           Renegarea Ungurilor<br/>           s-a impus în fața hoților<br/>           s-a înțeles bine cu Guvernul<br/>           s-a luptat cu cei corupți<br/>           s-a luptat pentru Nave<br/>           s-a zbatut pentru România<br/>           Să pună la punct justiția<br/>           schimbări în justiție<br/>           Scutul antiracheta<br/>           se străduia să facă bine<br/>           și-a ajutat copiii<br/>           Să termine mandatul<br/>           spijinirea dna<br/>           stabilitate economică<br/>           Stimularea competiției electorale<br/>           Taierea pensiilor speciale<br/>           taierea salariilor<br/>           taierea salariilor bugetarilor<br/>           taierea salariilor la bugetari<br/>           taierea salariilor și pensiilor<br/>           taxa Basescu<br/>           tinut in NATO<br/>           tramvaiul 41<br/>           tupeu de a lupta<br/>           un pod<br/>           Unirea cu Moldova<br/>           Unirea Moldova<br/>           uniunea europeană</p> |
|---|---|--|

## Ați dori ca Traian Băsescu să candideze la alegerile europarlamentare din partea PMP?

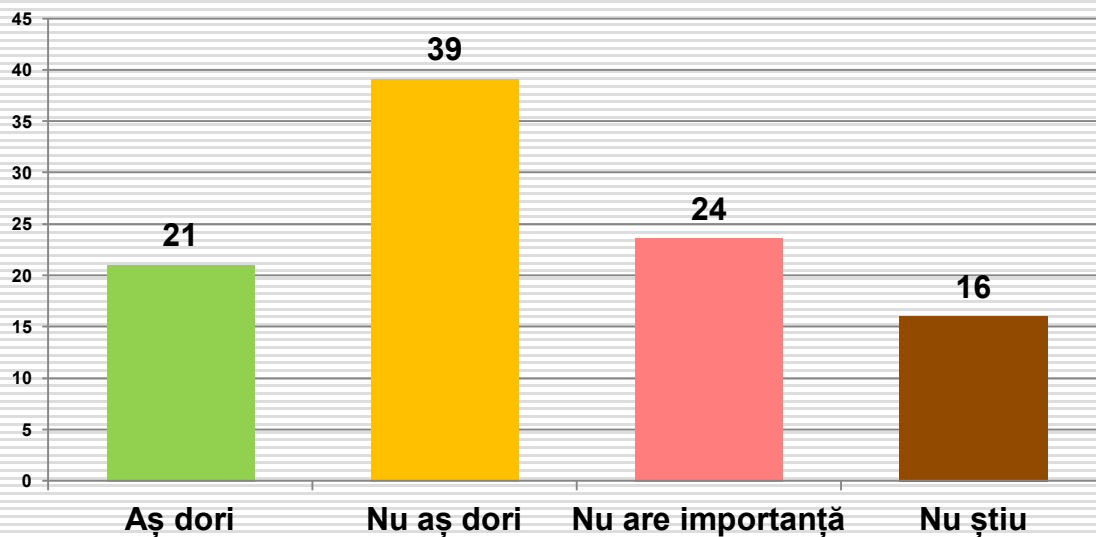

| Intenția de vot               | Aș dori | Nu aș dori | Nu are importanță | Nu știu |
|-------------------------------|---------|------------|-------------------|---------|
| PNL                           | 35.3    | 33.1       | 22.6              | 9.0     |
| PSD                           | 14.3    | 56.6       | 18.9              | 10.3    |
| PMP                           | 66.7    | 9.8        | 15.7              | 7.8     |
| Pro-România                   | 27.9    | 27.9       | 30.2              | 14.0    |
| Alianța 2020 USR-PLUS         | 25.0    | 52.3       | 20.5              | 2.3     |
| ALDE                          | 8.1     | 59.5       | 21.6              | 10.8    |
| UDMR                          | 13.5    | 48.6       | 29.7              | 8.1     |
| Alt partid                    | 21.4    | 35.7       | 28.6              | 14.3    |
| Un independent                | 0.0     | 33.3       | 0.0               | 66.7    |
| Nu m-am hotărât               | 16.4    | 34.9       | 24.9              | 23.8    |
| Nu voi vota                   | 10.8    | 40.5       | 25.7              | 23.0    |
| <b>Regiunea de dezvoltare</b> |         |            |                   |         |
| București-Ilfov               | 23.3    | 53.5       | 17.1              | 6.2     |
| Centru                        | 10.5    | 40.3       | 30.6              | 18.5    |
| Nord-Est                      | 6.5     | 43.2       | 25.6              | 24.6    |
| Nord-Vest                     | 26.2    | 34.9       | 27.5              | 11.4    |
| Sud-Est                       | 28.3    | 31.2       | 27.5              | 13.0    |
| Sud-Muntenia                  | 26.3    | 28.7       | 24.0              | 21.0    |
| Sud-Vest Oltenia              | 31.4    | 41.2       | 16.7              | 10.8    |
| Vest                          | 20.4    | 43.9       | 14.3              | 21.4    |
| <b>Tip de localitate</b>      |         |            |                   |         |
| Peste 200.000 loc.            | 20.3    | 42.8       | 23.8              | 13.2    |
| 100-200.000 loc               | 28.4    | 41.9       | 25.7              | 4.1     |
| 30-100.000 loc.               | 15.5    | 45.2       | 18.1              | 21.3    |
| Sub 30.000 loc.               | 21.6    | 35.2       | 23.9              | 19.3    |
| Comună sau sat                | 21.5    | 35.1       | 24.9              | 18.4    |

| Ocupația                                   | Aș dori | Nu aș dori | Nu are importanță | Nu știu |
|--|---------|------------|-------------------|---------|
| Salariat la stat, bugetar                  | 14.2    | 42.9       | 26.5              | 16.4    |
| Salariat în mediul privat                  | 21.2    | 35.6       | 25.8              | 17.5    |
| Lucrător în gospodăria proprie, agricultor | 22.2    | 42.2       | 22.2              | 13.3    |
| Patron, liber întreprinzător               | 30.4    | 28.6       | 23.2              | 17.9    |
| Pensionar                                  | 21.2    | 51.9       | 17.3              | 9.6     |
| Casnică, șomer, fără ocupație              | 33.7    | 25.3       | 19.3              | 21.7    |
| Elev, student                              | 17.3    | 26.4       | 30.0              | 26.4    |
| <b>Vârsta</b>                              |         |            |                   |         |
| 18-29 ani                                  | 18.2    | 28.7       | 31.6              | 21.5    |
| 30-39 ani                                  | 23.0    | 33.5       | 24.1              | 19.4    |
| 40-49 ani                                  | 19.7    | 38.0       | 23.5              | 18.8    |
| 50-59 ani                                  | 23.6    | 40.0       | 21.8              | 14.5    |
| 60-69 ani                                  | 18.4    | 55.2       | 15.3              | 11.0    |
| Peste 70 ani                               | 24.5    | 50.0       | 19.8              | 5.7     |
| <b>Educație</b>                            |         |            |                   |         |
| Șc. generală / profesională                | 22.7    | 43.1       | 20.1              | 14.1    |
| Liceu / sc. post-liceală                   | 20.6    | 35.8       | 25.1              | 18.5    |
| Facultate/ postuniversitară                | 19.5    | 41.4       | 24.1              | 15.0    |
| <b>Sex</b>                                 |         |            |                   |         |
| Masculin                                   | 23.1    | 38.8       | 24.9              | 13.1    |
| Feminin                                    | 18.9    | 39.4       | 22.5              | 19.2    |

## Pe o scală de la 1 la 10, unde 1 înseamnă stânga, iar 10 dreapta, unde vi se pare că se situează următorii?

1 2 3 4 5 6 7 8 9 10 Nu stiu

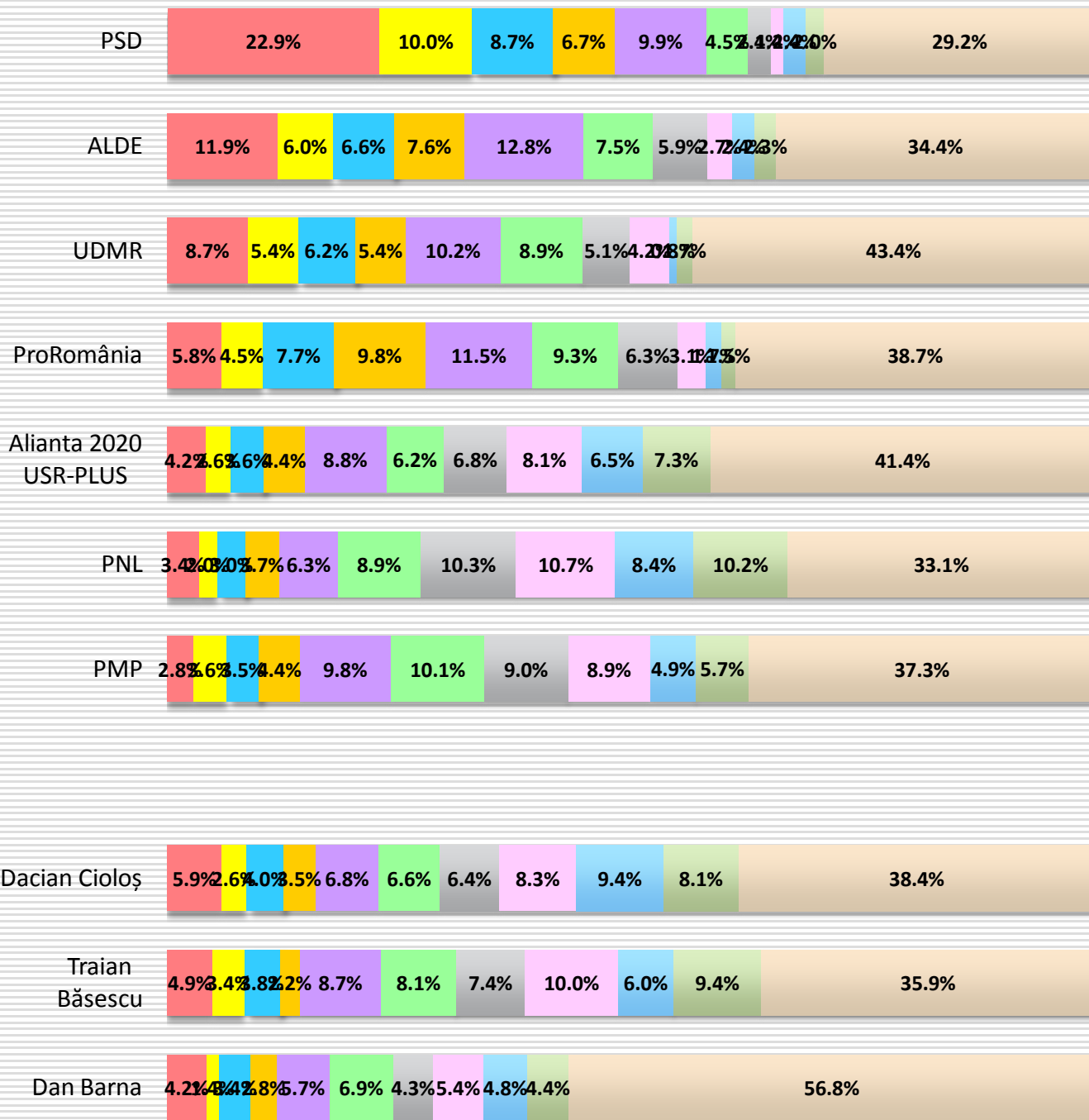

## Nota medie acordată partidelor și liderilor politici pentru opțiunea stânga (1) – dreapta (10)

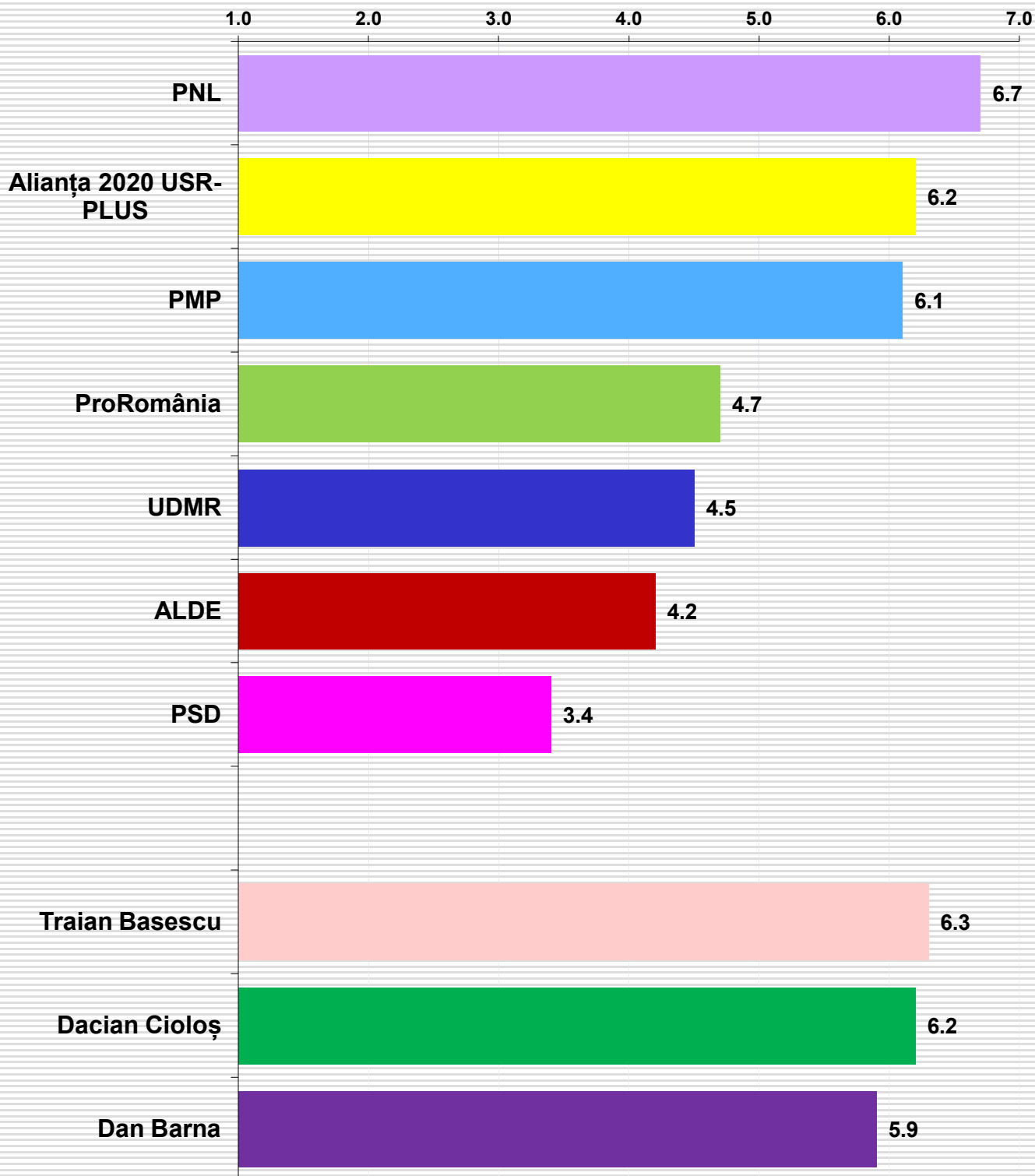

# Pe o scală de la 1 la 10, unde 1 înseamnă stânga iar 10 dreapta, unde vi se pare că se situează Alianța 2020 USR-PLUS?

Nota medie: 6,2

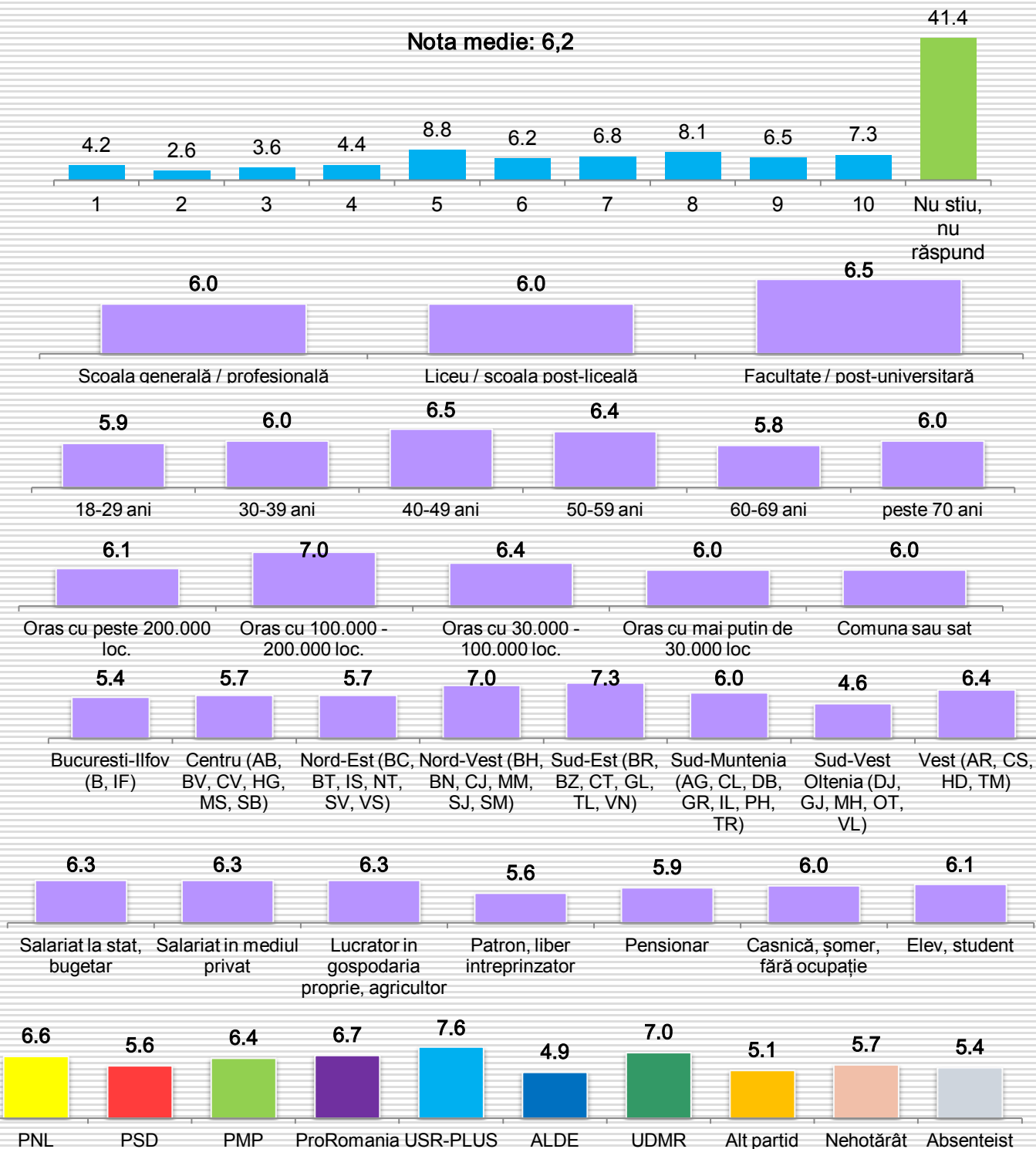

## Pe o scală de la 1 la 10, unde 1 înseamnă stânga iar 10 dreapta, unde vi se pare că se situează PNL?

Nota medie: 6,7

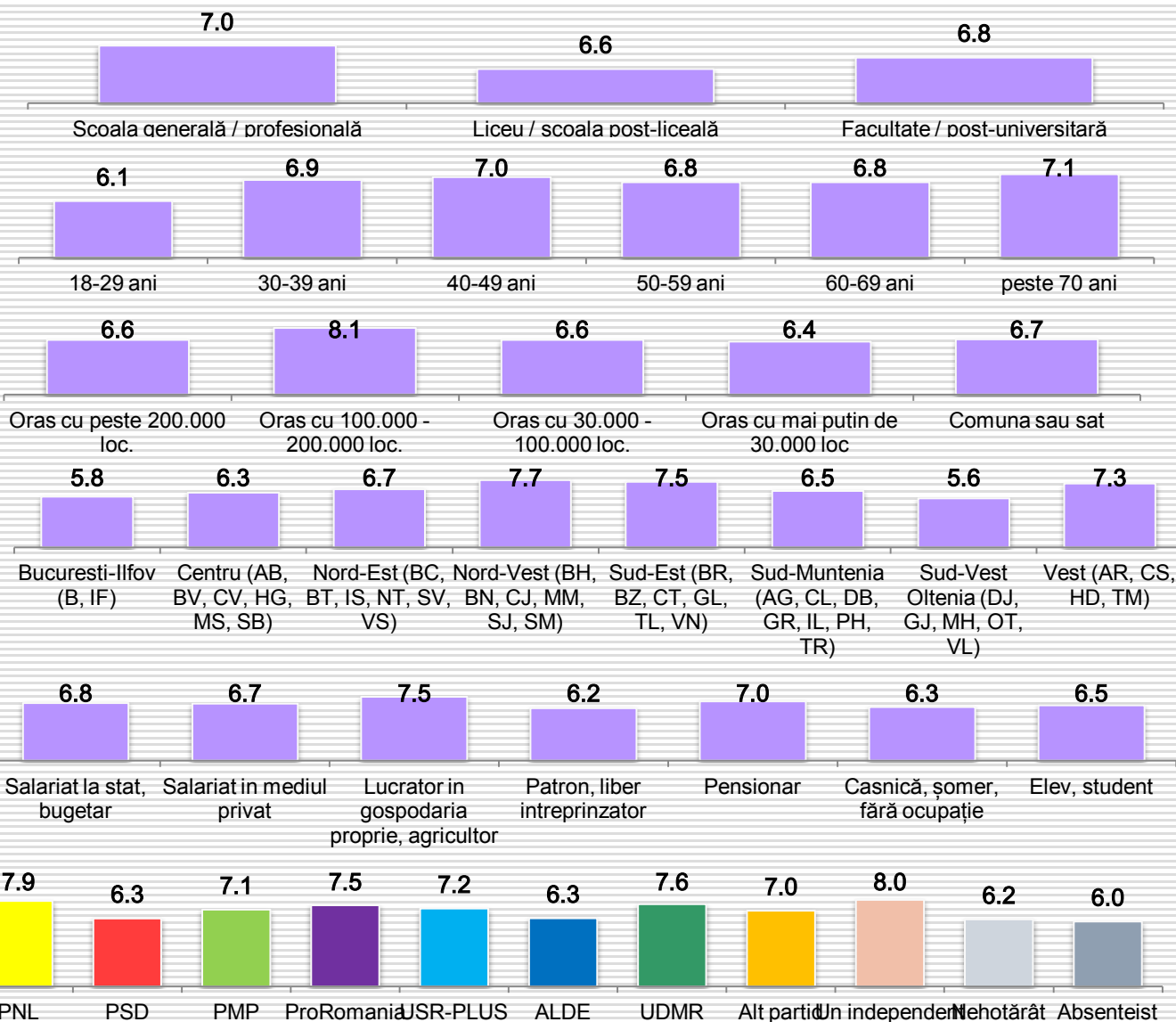
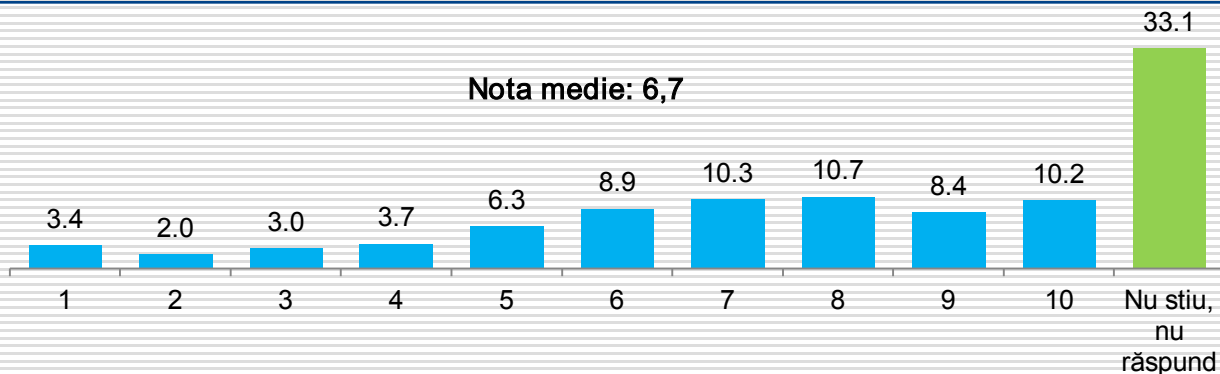

## Pe o scală de la 1 la 10, unde 1 înseamnă stânga iar 10 dreapta, unde vi se pare că se situează PMP?

Nota medie: 6,1

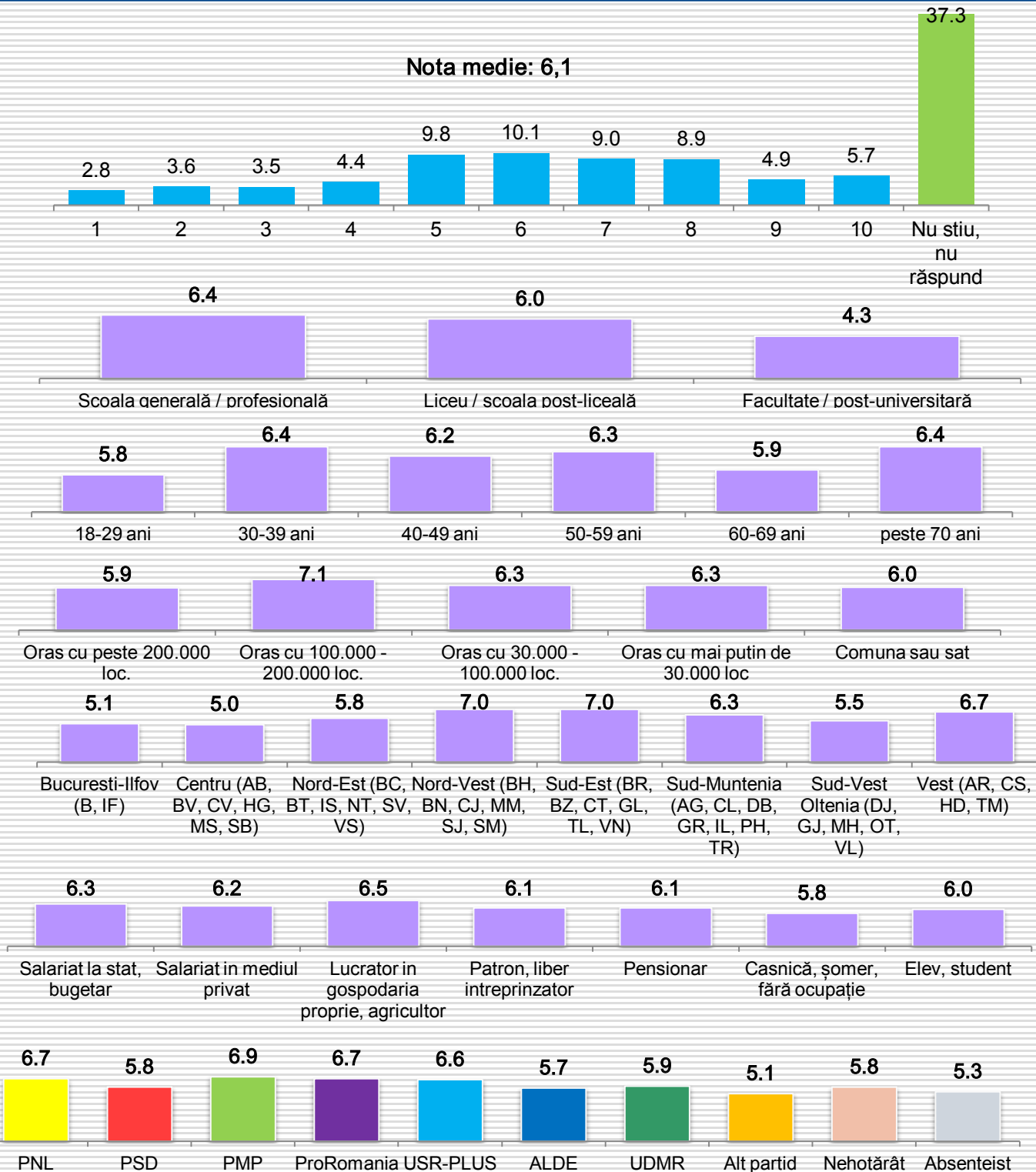

# Pe o scală de la 1 la 10, unde 1 înseamnă stânga iar 10 dreapta, unde vi se pare că se situează ProRomânia?

Nota medie: 4,7

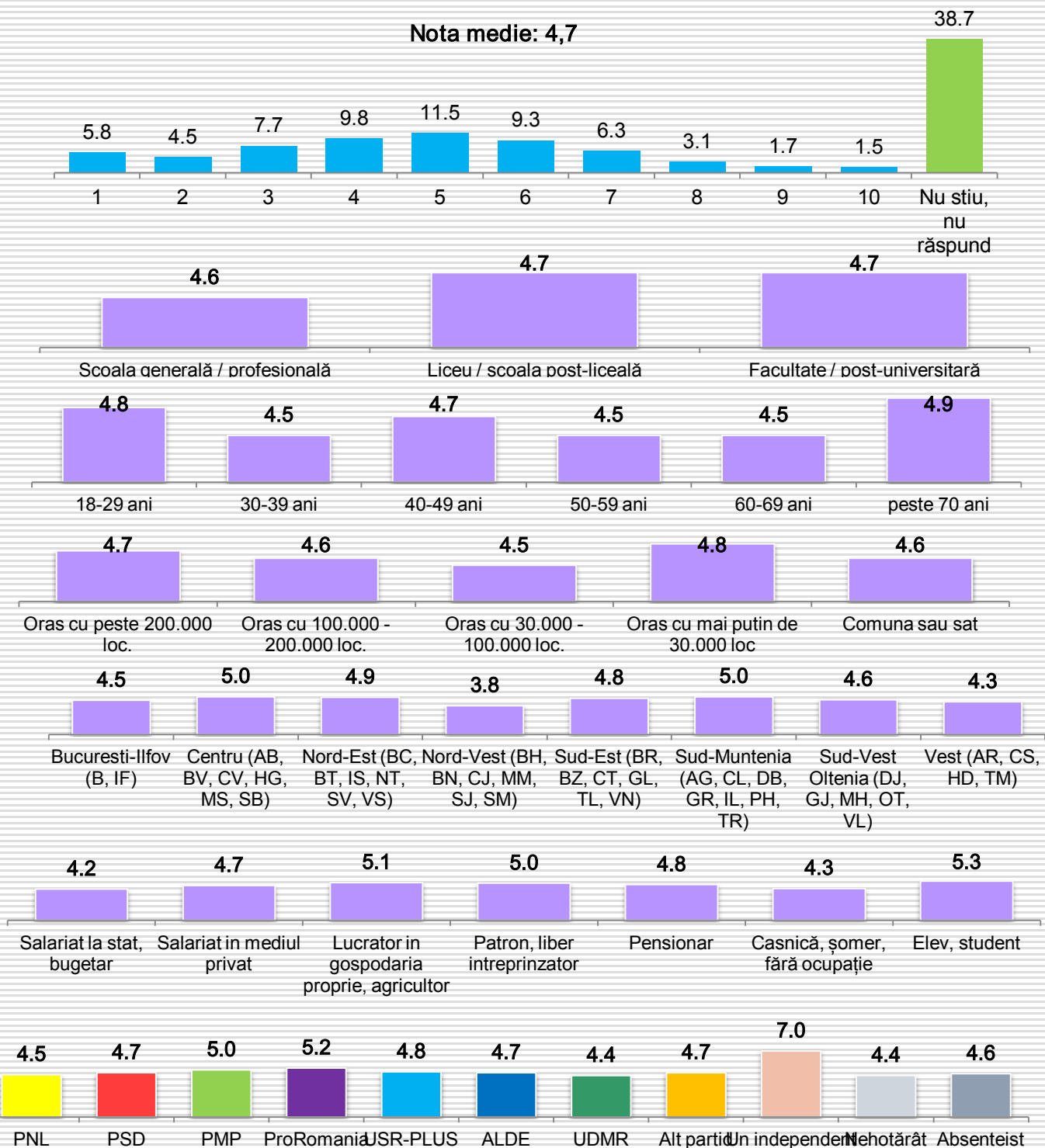



# Pe o scală de la 1 la 10, unde 1 înseamnă stânga iar 10 dreapta, unde vi se pare că se situează PSD?

Nota medie: 3,4

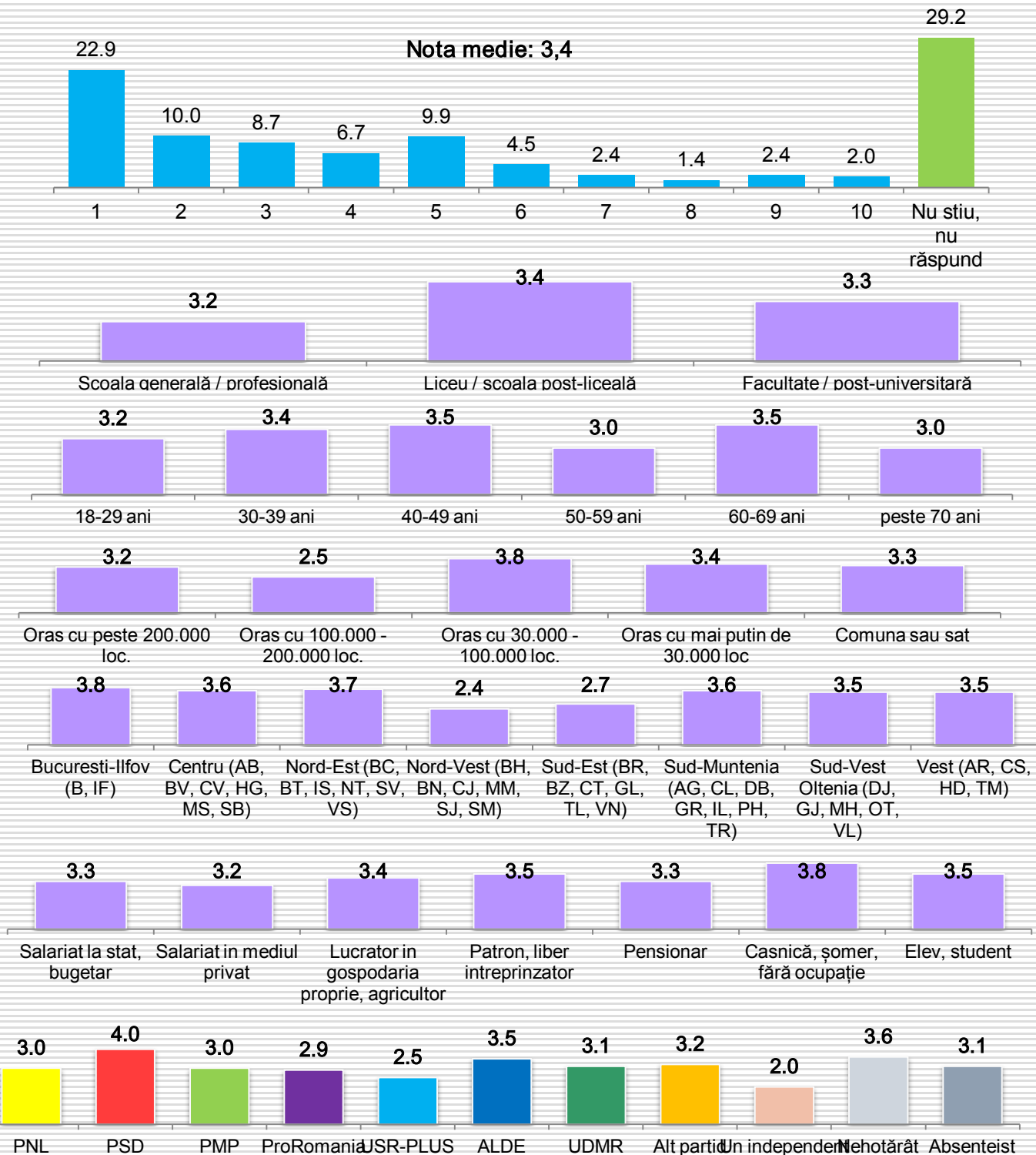

## Pe o scală de la 1 la 10, unde 1 înseamnă stânga iar 10 dreapta, unde vi se pare că se situează ALDE?

Nota medie: 4,4

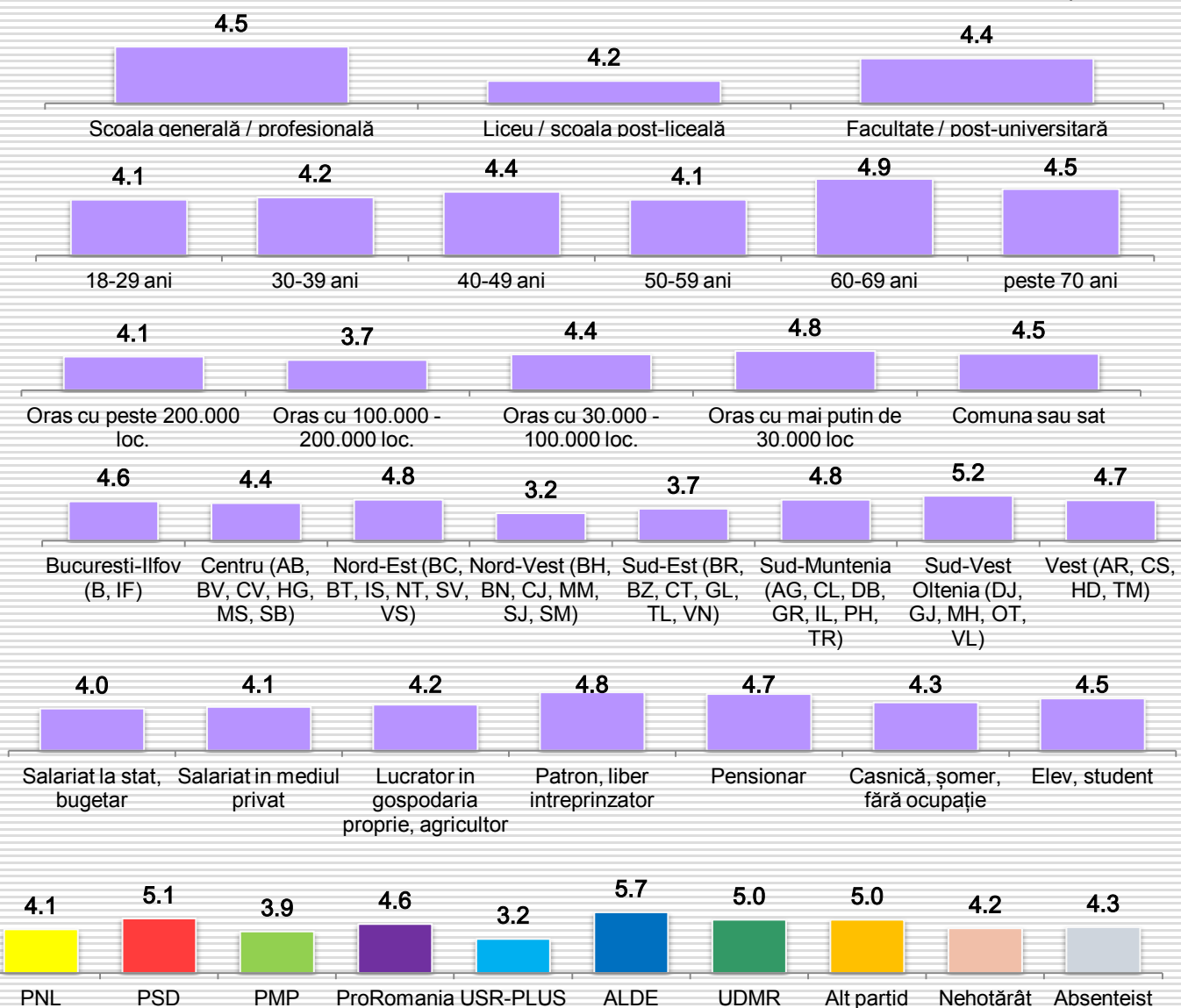
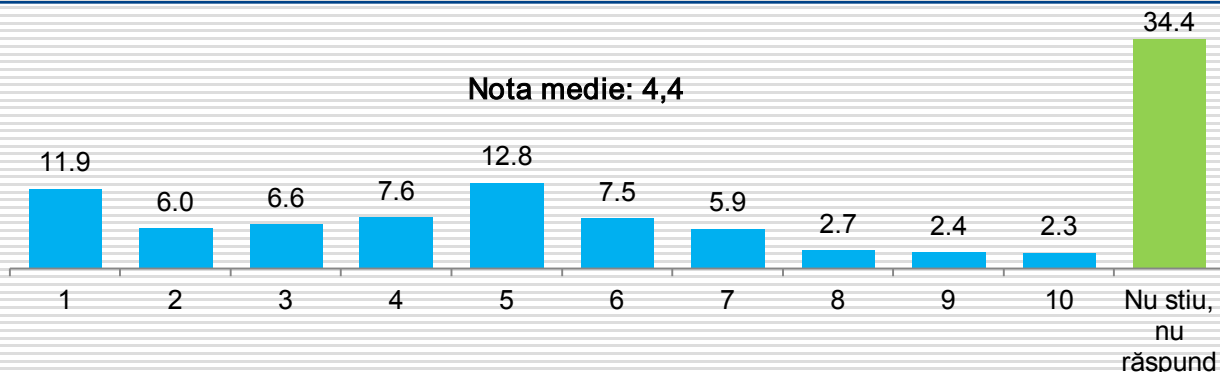

## Pe o scală de la 1 la 10, unde 1 înseamnă stânga iar 10 dreapta, unde vi se pare că se situează UDMR?

Nota medie: 4,5

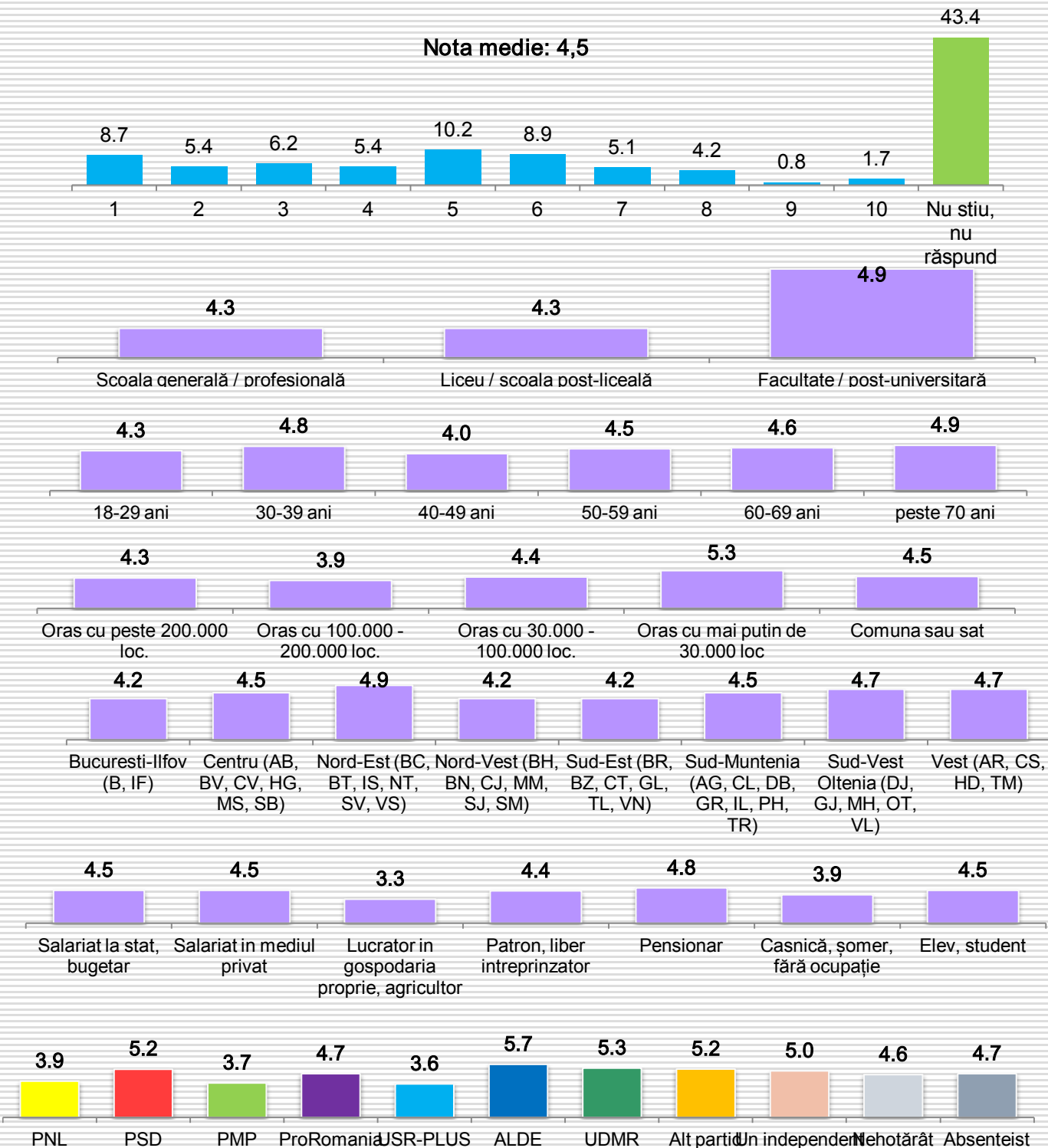

# Pe o scală de la 1 la 10, unde 1 înseamnă stânga iar 10 dreapta, unde vi se pare că se situează Dan Barna?

Nota medie: 5,9

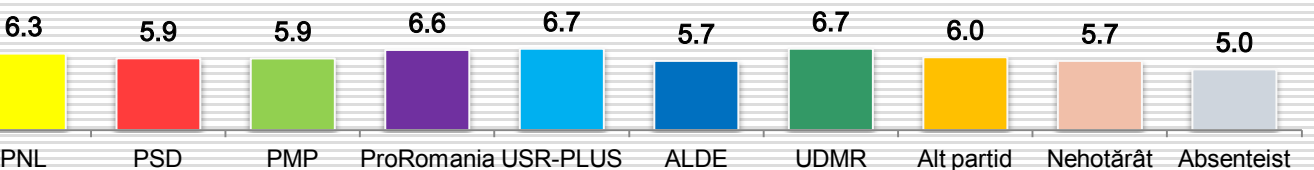
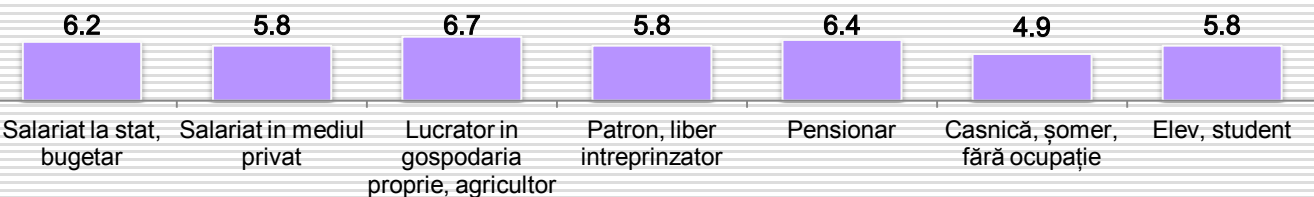
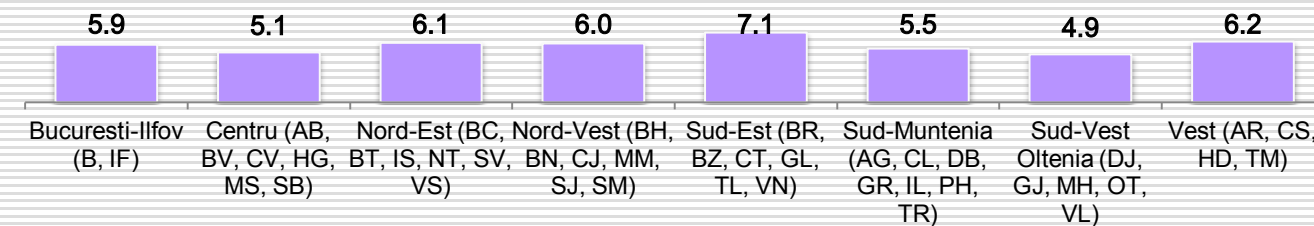
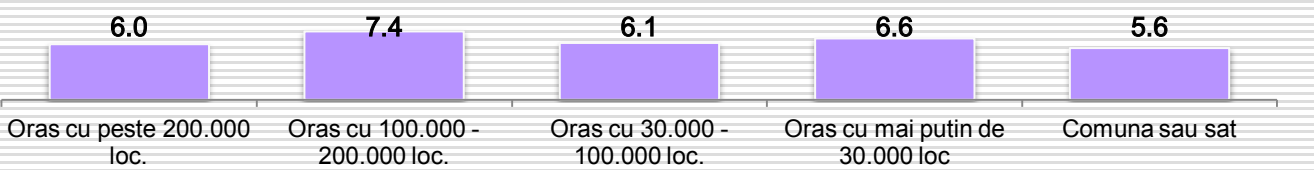
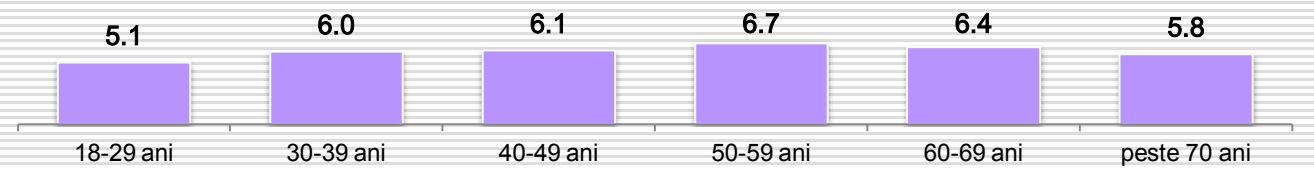
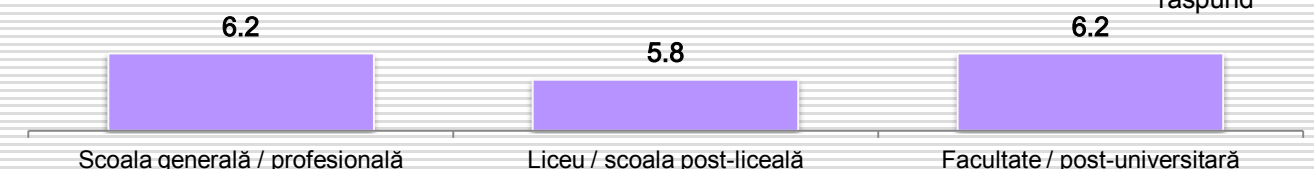
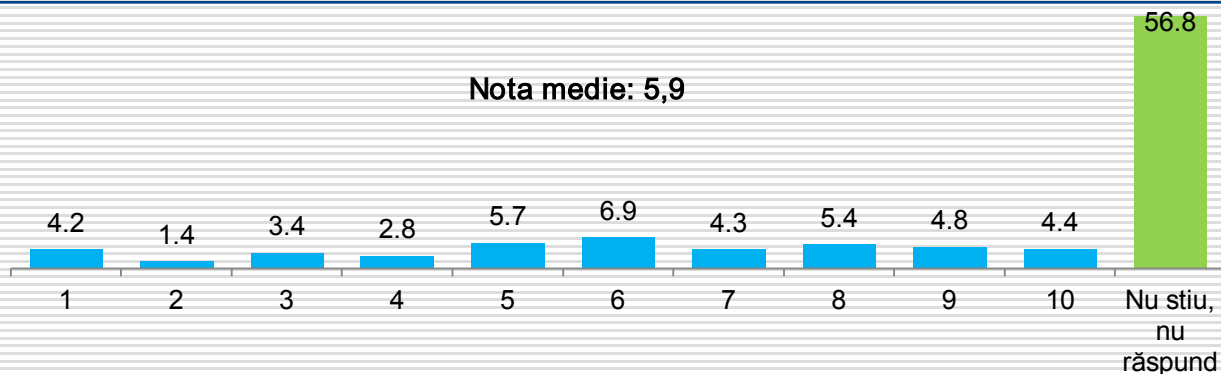

# Pe o scală de la 1 la 10, unde 1 înseamnă stânga iar 10 dreapta, unde vi se pare că se situează Dacian Cioloș?

Nota medie: 6,2

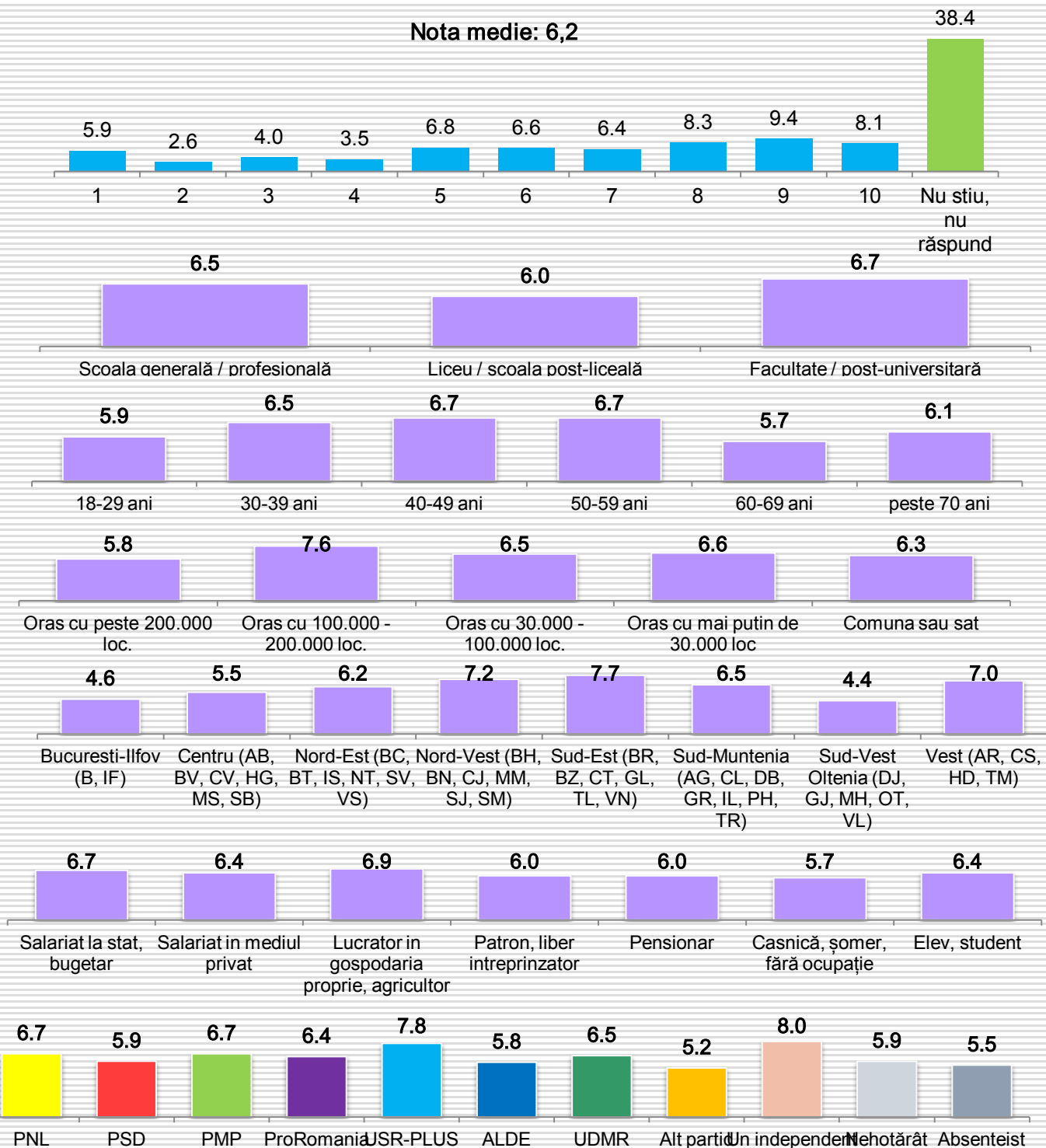

# Pe o scală de la 1 la 10, unde 1 înseamnă stânga iar 10 dreapta, unde vi se pare că se situează Traian Bănescu?

Nota medie: 6,3

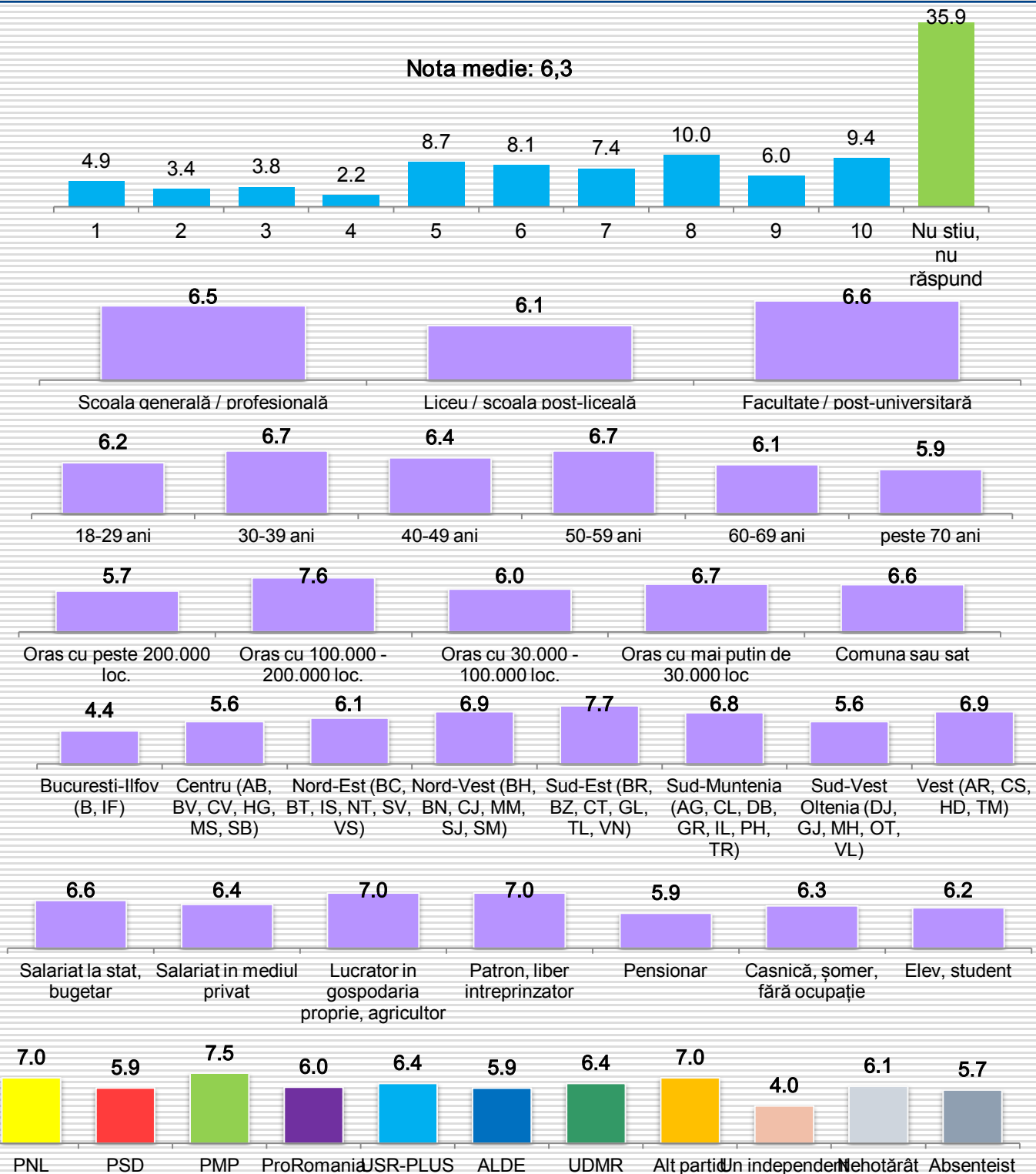

## Care partid vi se pare că trimite la Bruxelles ca europarlamentari oamenii cei mai:

■ PNL 
 ■ PSD 
 ■ PMP 
 ■ ProRomânia 
 ■ USR-PLUS 
 ■ ALDE 
 ■ UDMR 
 ■ Alt partid 
 ■ Nici unul 
 ■ Nu stiu

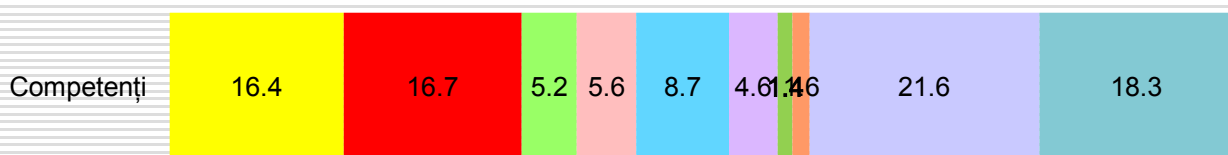
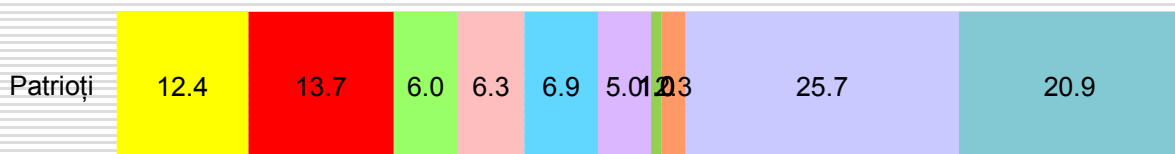
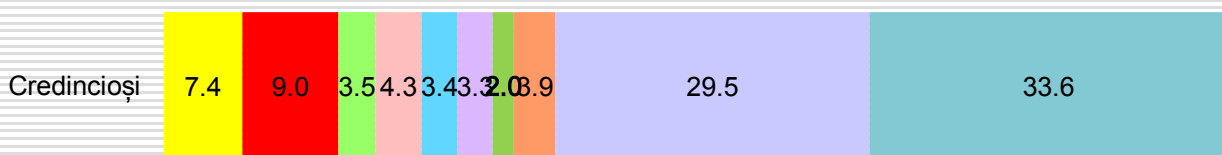
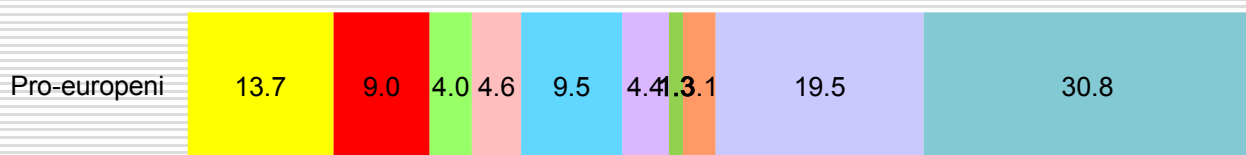

## Ce partid vi se pare că trimite la Bruxelles ca europarlamentari oamenii cei mai competenți?

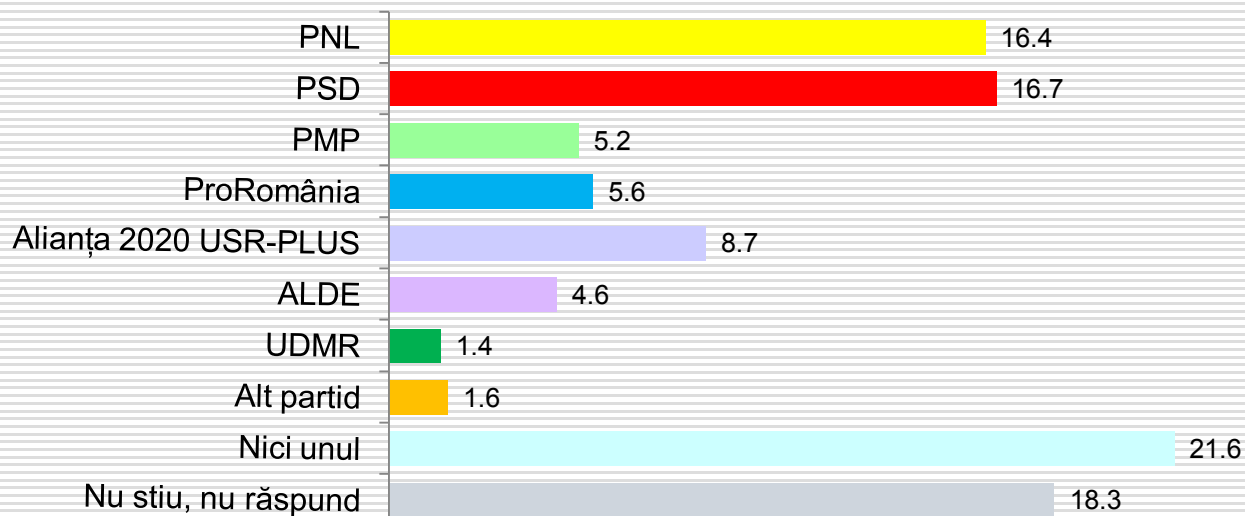

■ PNL ■ PSD ■ PMP ■ ProRomânia ■ USR-PLUS ■ ALDE ■ UDMR ■ Alt partid ■ Nici unul ■ Nu știu

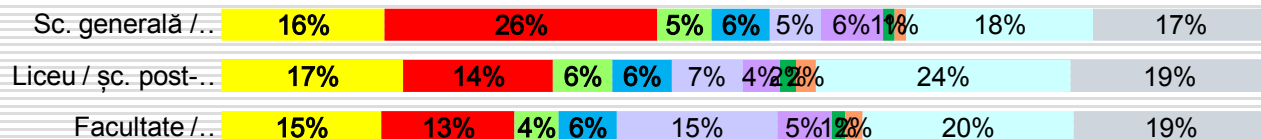

■ PNL ■ PSD ■ PMP ■ ProRomânia ■ USR-PLUS ■ ALDE ■ UDMR ■ Alt partid ■ Nici unul ■ Nu știu

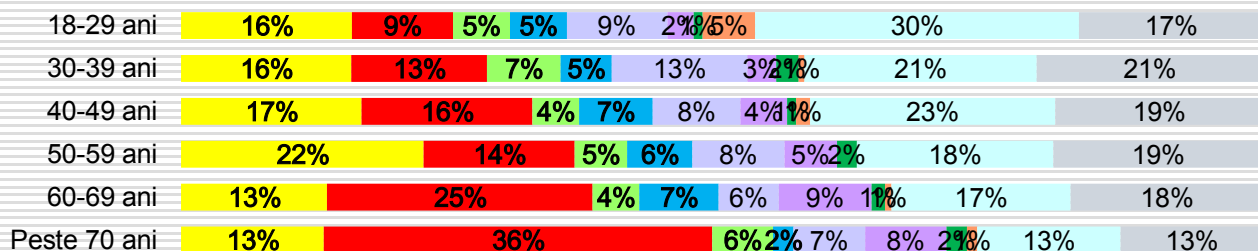

■ PNL ■ PSD ■ PMP ■ ProRomânia ■ USR-PLUS ■ ALDE ■ UDMR ■ Alt partid ■ Nici unul ■ Nu știu

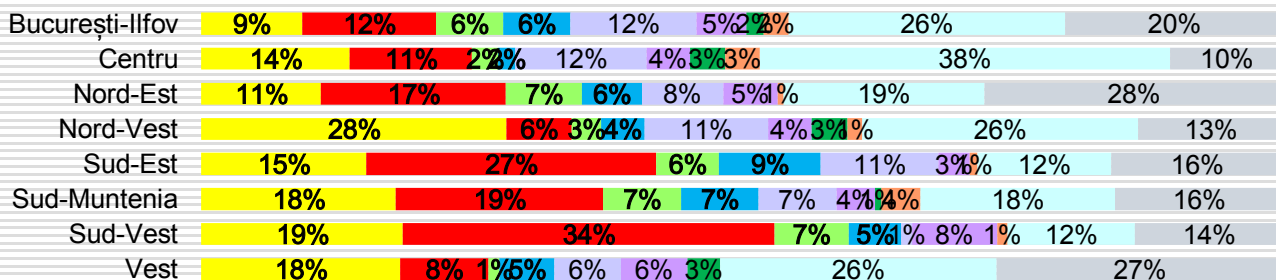



## Ce partid vi se pare că trimite la Bruxelles ca europarlamentari oamenii cei mai patrioți?

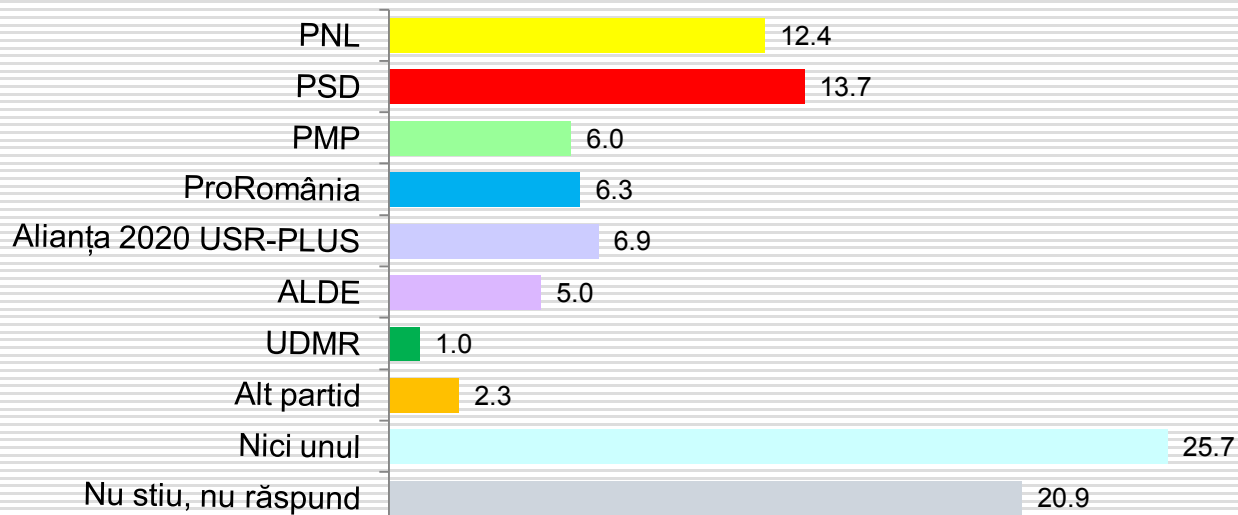

■ PNL ■ PSD ■ PMP ■ ProRomânia ■ USR-PI US ■ AL DE ■ UDMR ■ Alt partid ■ Nici unul ■ Nu stiu

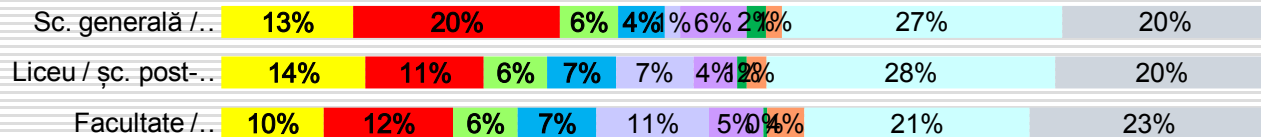

■ PNL ■ PSD ■ PMP ■ ProRomânia ■ USR-PLUS ■ ALDE ■ UDMR ■ Alt partid ■ Nici unul ■ Nu știu

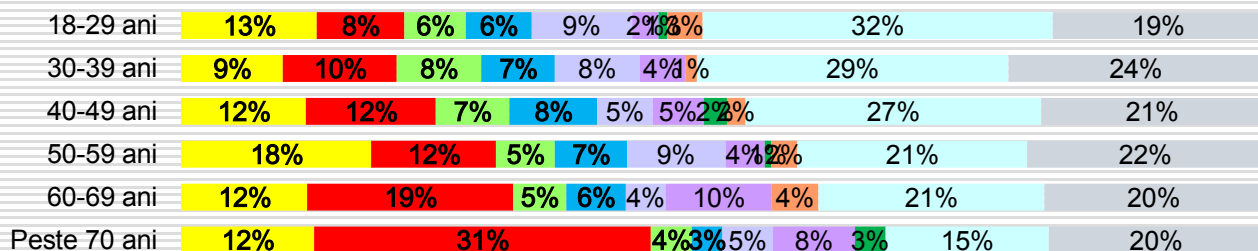

■ PNL ■ PSD ■ PMP ■ ProRomânia ■ USR-PLUS ■ ALDE ■ UDMR ■ Alt partid ■ Nici unul ■ Nu știu

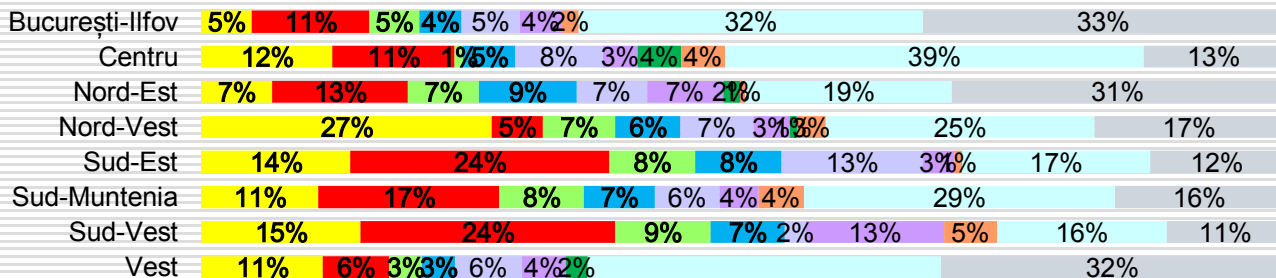

## Ce partid vi se pare că trimite la Bruxelles ca europarlamentari oamenii cei mai cinștiți?

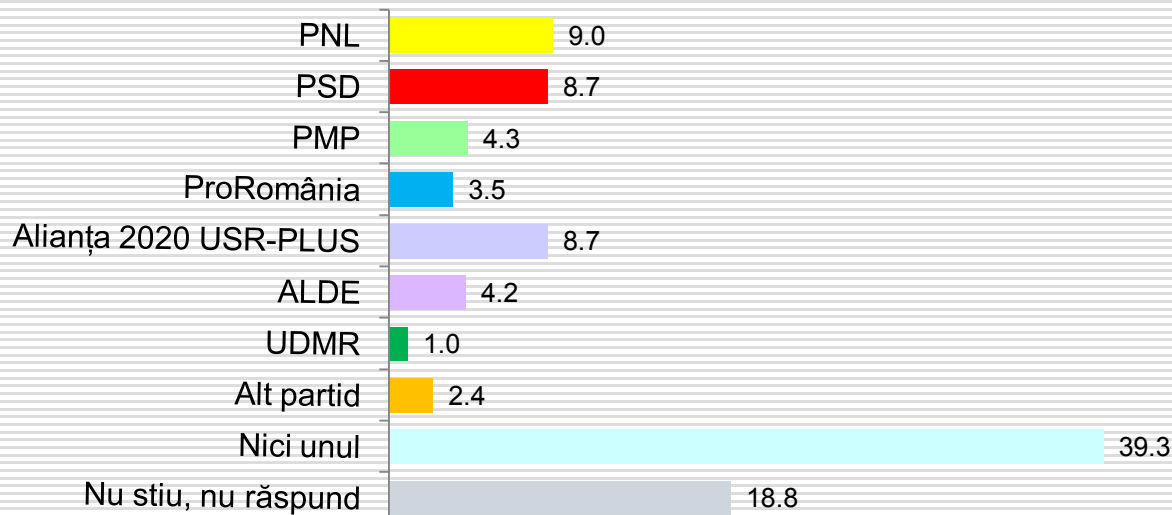

■ PNL ■ PSD ■ PMP ■ ProRomânia ■ USR-PI US ■ AL DE ■ UDMR ■ Alt partid ■ Nici unul ■ Nu stiu

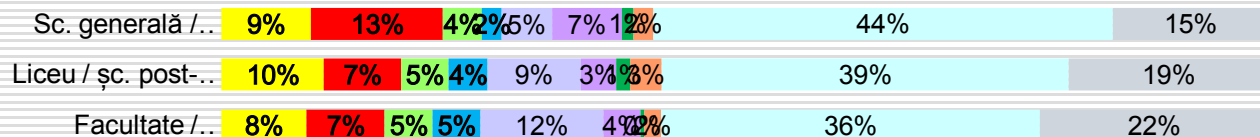

■ PNL ■ PSD ■ PMP ■ ProRomânia ■ USR-PLUS ■ ALDE ■ UDMR ■ Alt partid ■ Nici unul ■ Nu știu

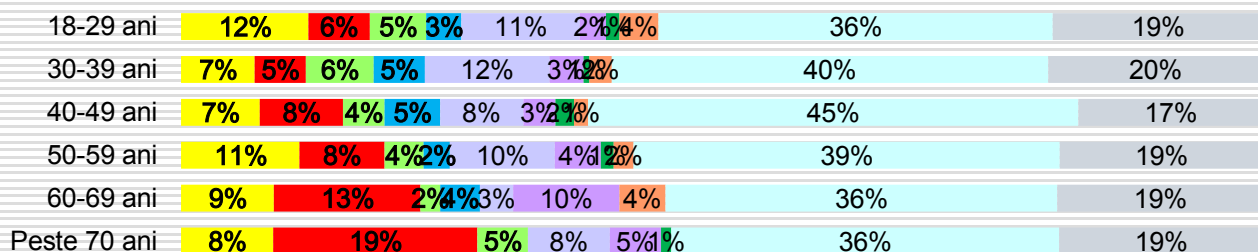

■ PNL ■ PSD ■ PMP ■ ProRomânia ■ USR-PLUS ■ ALDE ■ UDMR ■ Alt partid ■ Nici unul ■ Nu știu

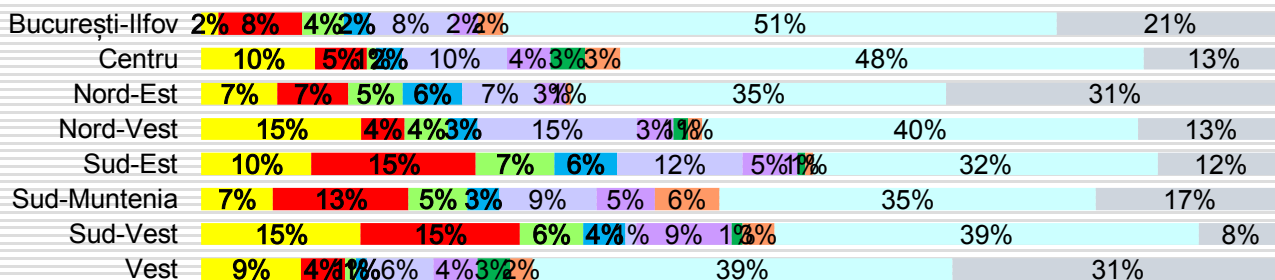

## Ce partid vi se pare că trimite la Bruxelles ca europarlamentari oamenii cei mai bogați?

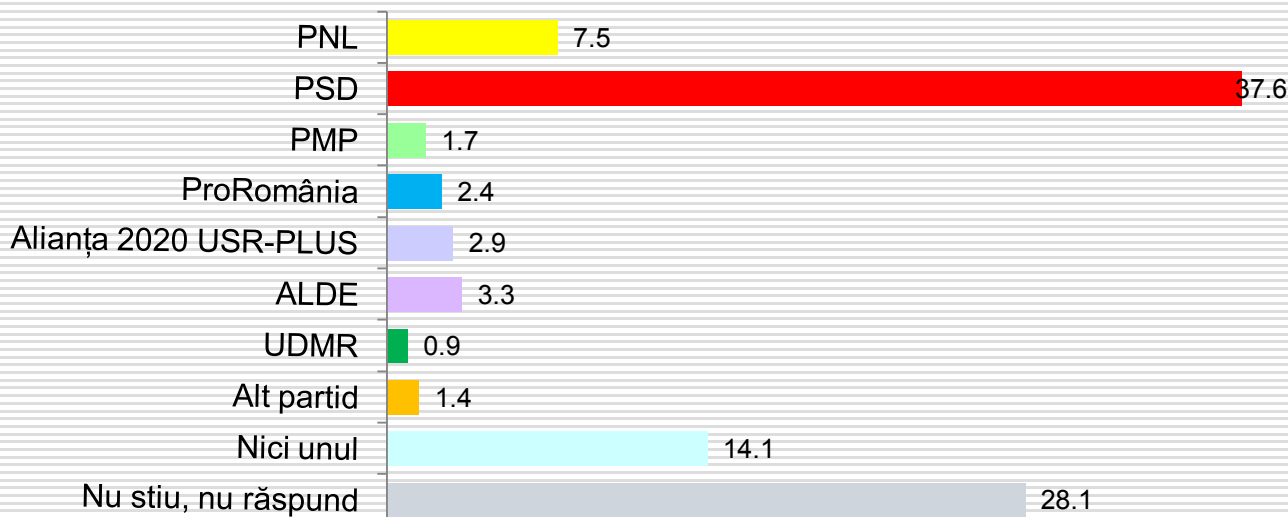

■ PNL ■ PSD ■ PMP ■ ProRomânia ■ USR-PI US ■ AL DE ■ UDMR ■ Alt partid ■ Nici unul ■ Nu stiu

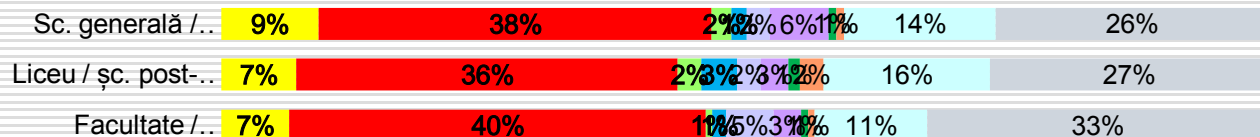

■ PNL ■ PSD ■ PMP ■ ProRomânia ■ USR-PLUS ■ ALDE ■ UDMR ■ Alt partid ■ Nici unul ■ Nu știu

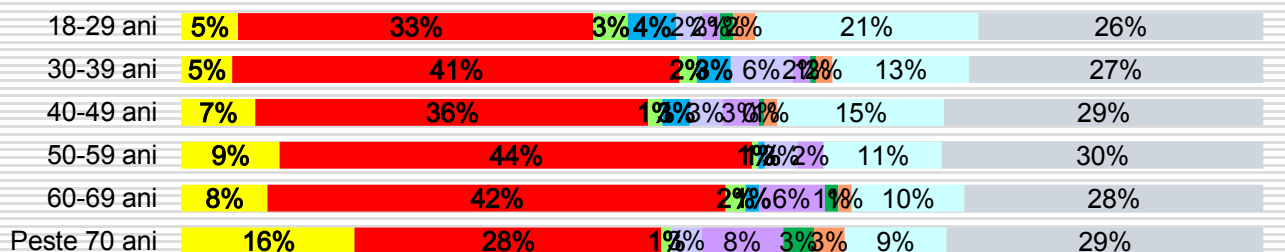

■ PNL ■ PSD ■ PMP ■ ProRomânia ■ USR-PLUS ■ ALDE ■ UDMR ■ Alt partid ■ Nici unul ■ Nu știu

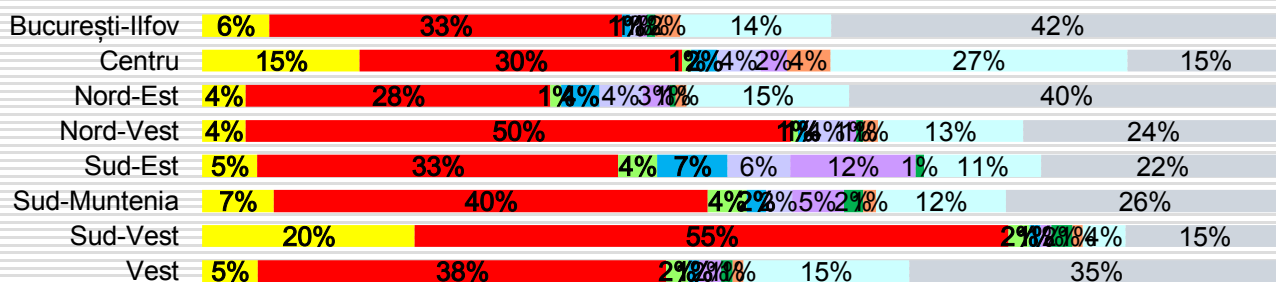

## Ce partid vi se pare că trimite la Bruxelles ca europarlamentari oamenii cei mai credincioși?

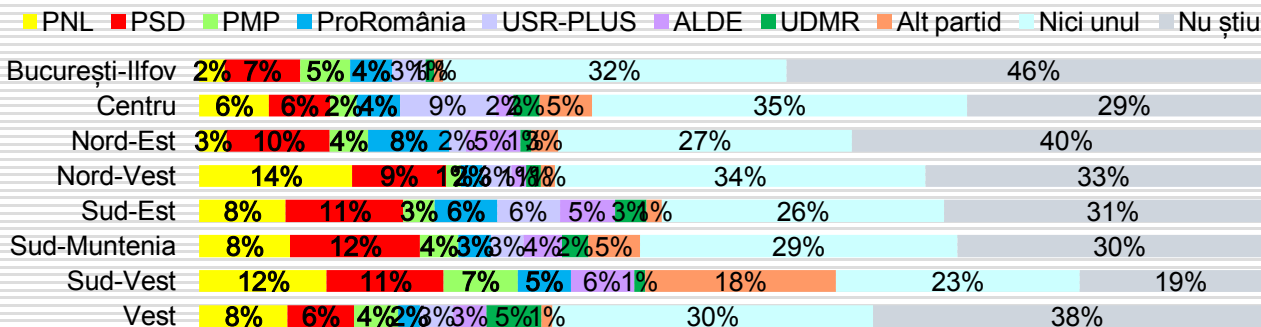
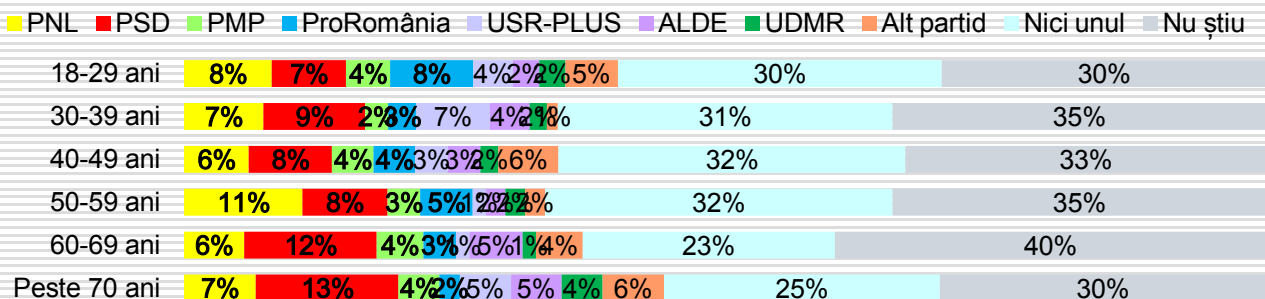
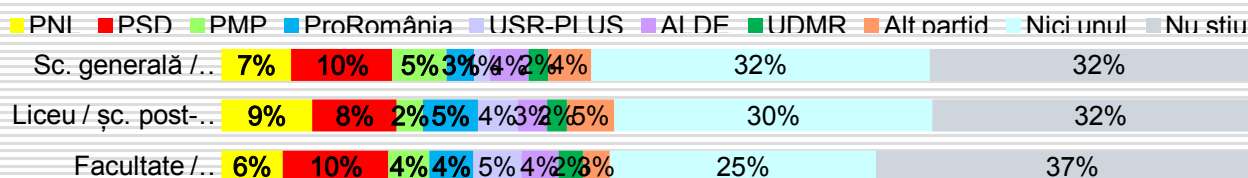
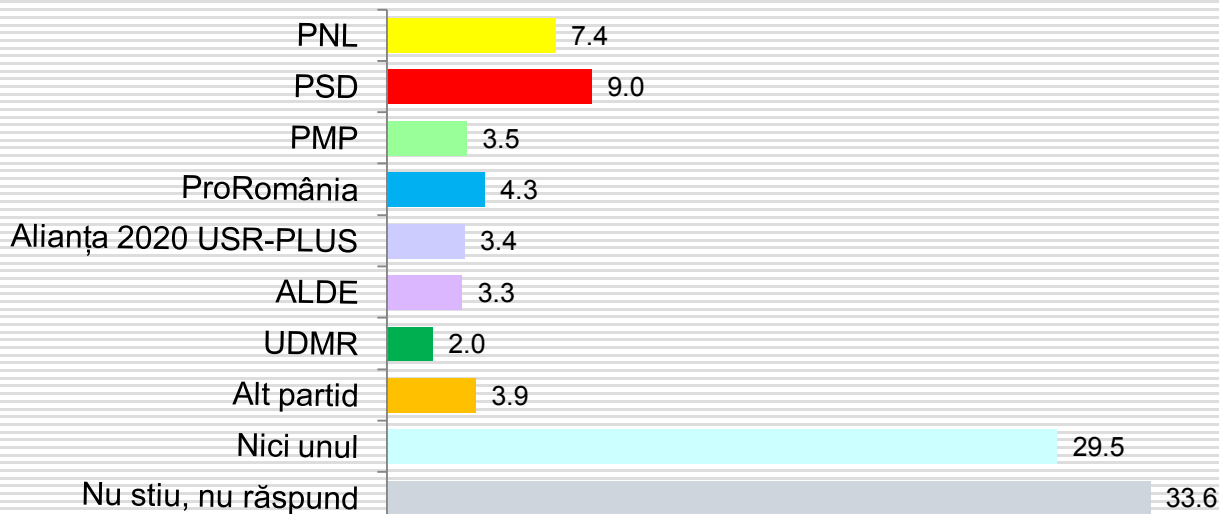

## Ce partid vi se pare că trimite la Bruxelles ca europarlamentari oamenii cei mai pro-europeni?

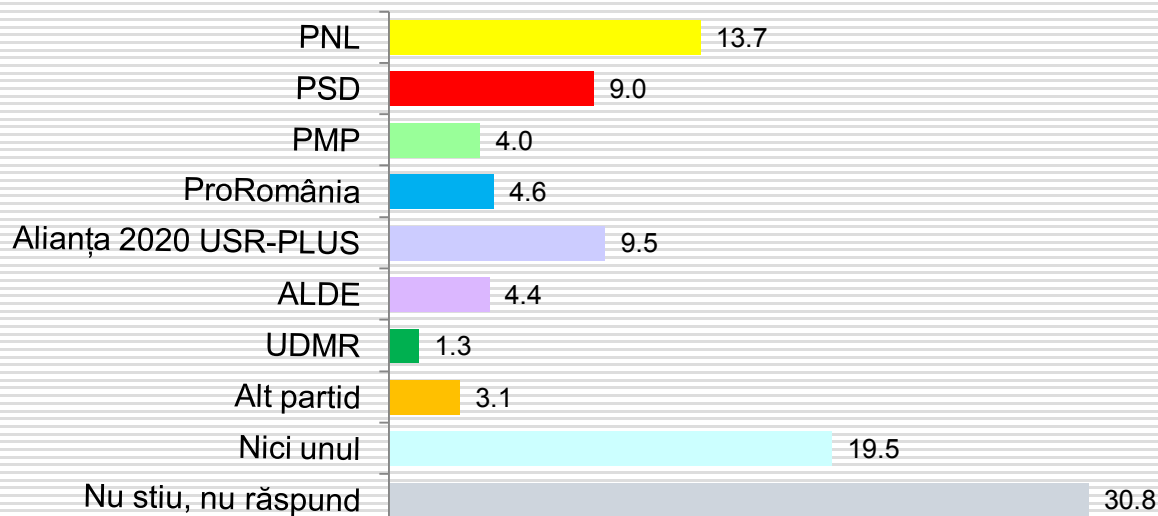

■ PNL ■ PSD ■ PMP ■ ProRomânia ■ USR-PI US ■ AL DE ■ UDMR ■ Alt partid ■ Nici unul ■ Nu stiu

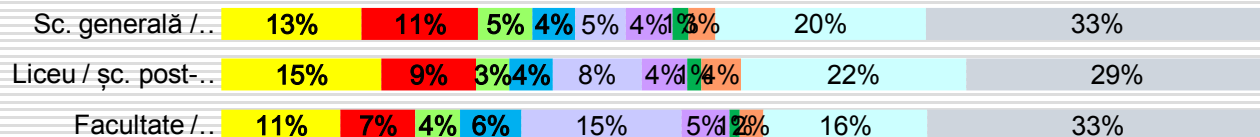

■ PNL ■ PSD ■ PMP ■ ProRomânia ■ USR-PLUS ■ ALDE ■ UDMR ■ Alt partid ■ Nici unul ■ Nu știu

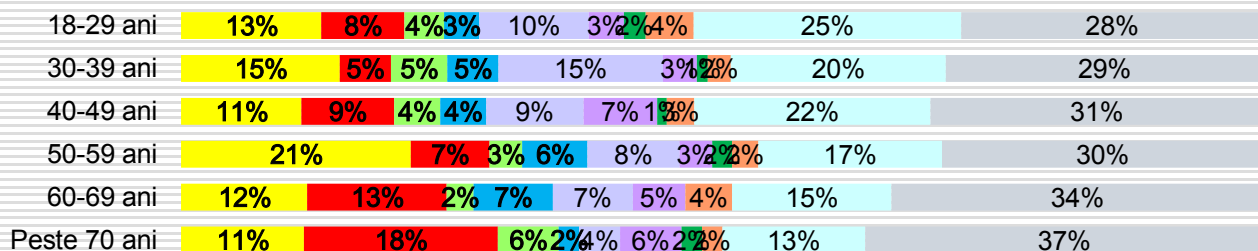

■ PNL ■ PSD ■ PMP ■ ProRomânia ■ USR-PLUS ■ ALDE ■ UDMR ■ Alt partid ■ Nici unul ■ Nu știu

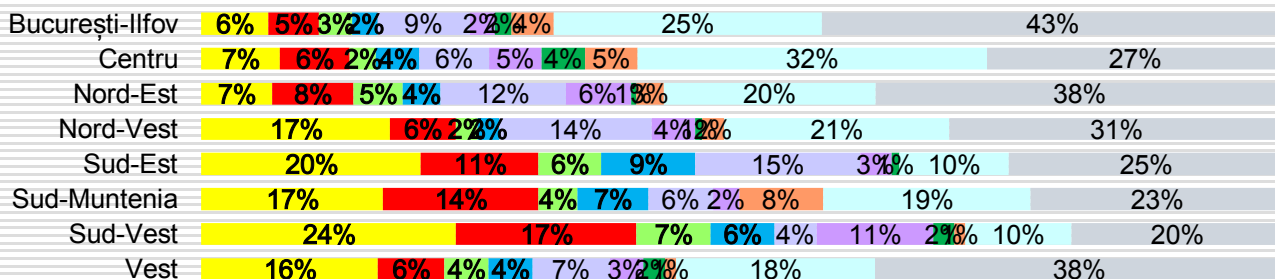

## Care partid se luptă cel mai mult:

■ PNL 
 ■ PSD 
 ■ PMP 
 ■ ProRomânia 
 ■ USR-PLUS 
 ■ ALDE 
 ■ UDMR 
 ■ Alt partid 
 ■ Nici unul 
 ■ Nu stiu

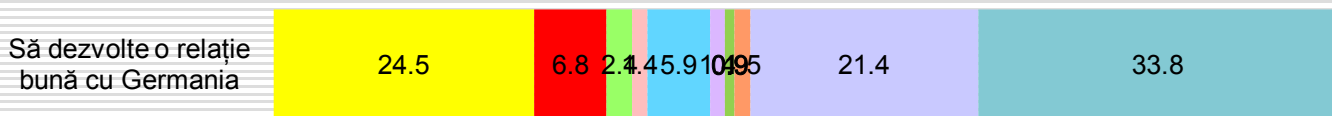
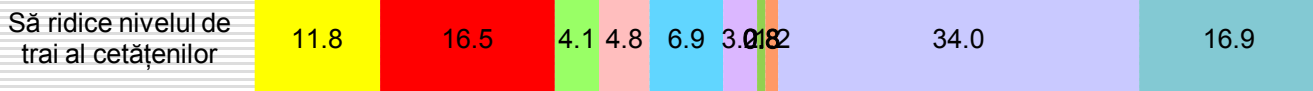
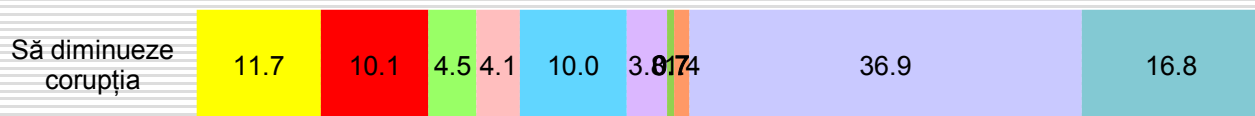
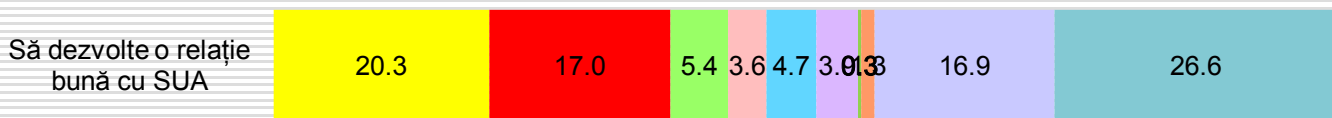

## Care partid se luptă cel mai mult SĂ DEZVOLTE O RELAȚIE BUNĂ CU SUA?

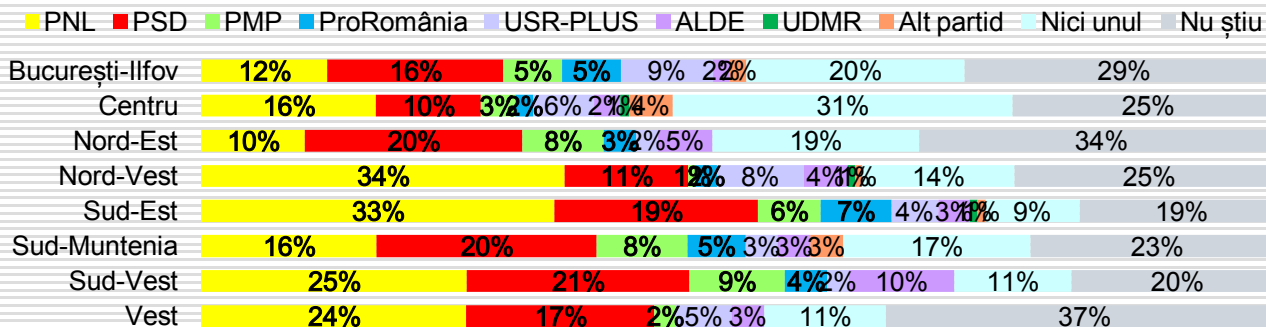
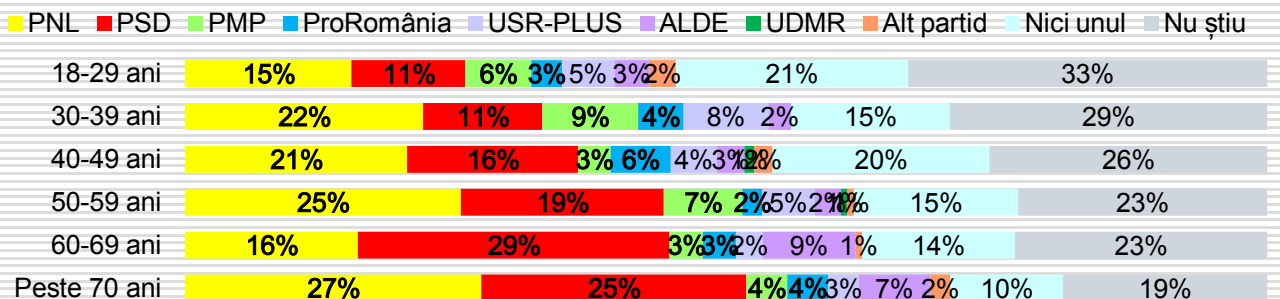
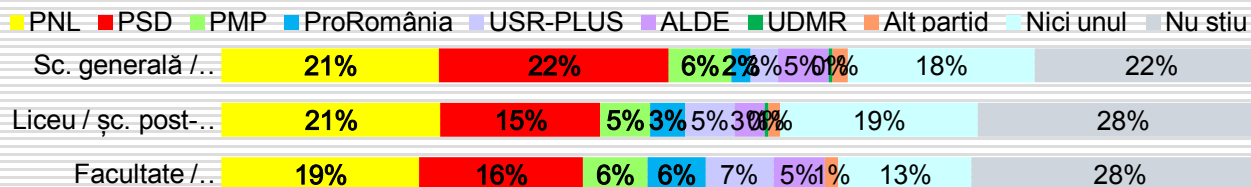
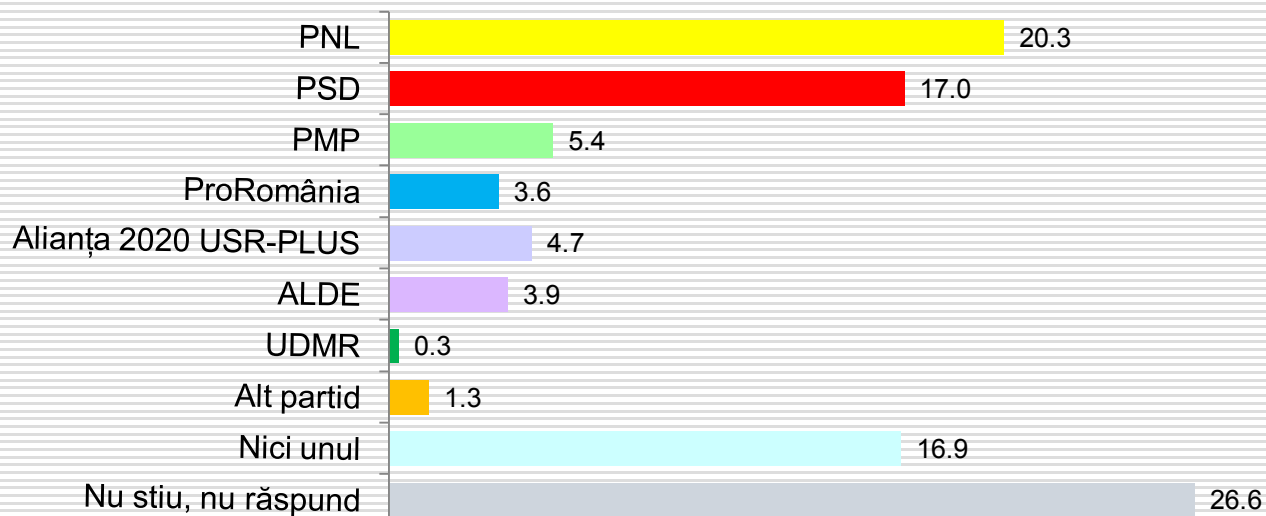

## Care partid se luptă cel mai mult SĂ DIMINUEZE CORUPȚIA?

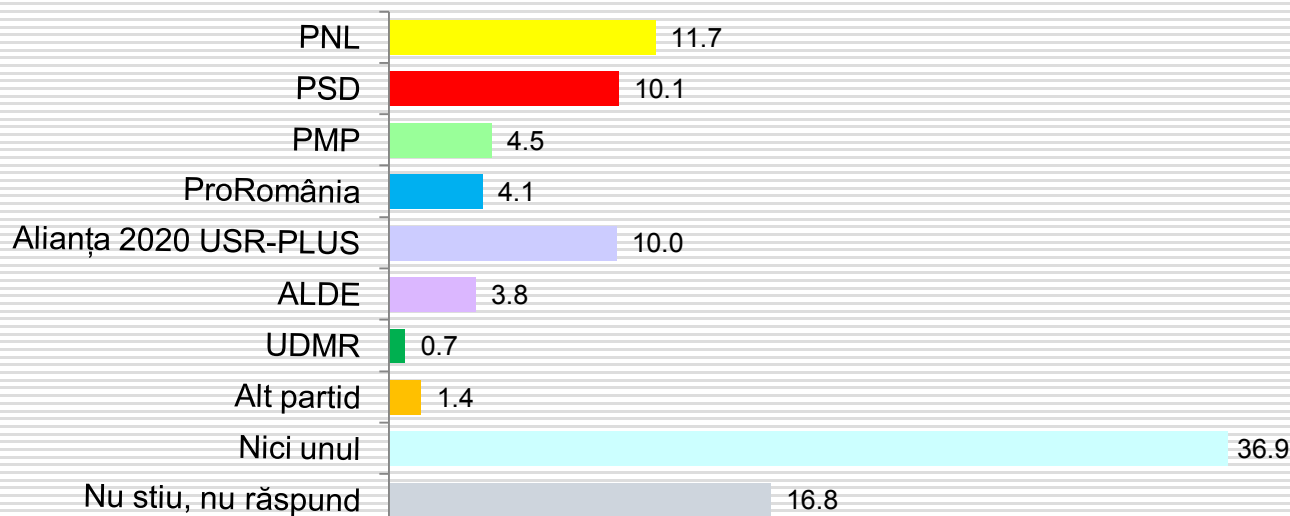

■ PNL ■ PSD ■ PMP ■ ProRomânia ■ USR-PLUS ■ ALDE ■ UDMR ■ Alt partid ■ Nici unul ■ Nu stiu

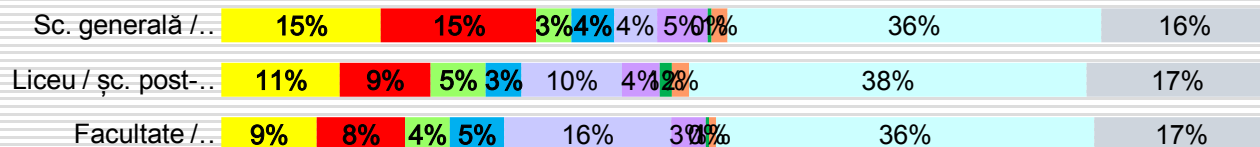

■ PNL ■ PSD ■ PMP ■ ProRomânia ■ USR-PLUS ■ ALDE ■ UDMR ■ Alt partid ■ Nici unul ■ Nu știu

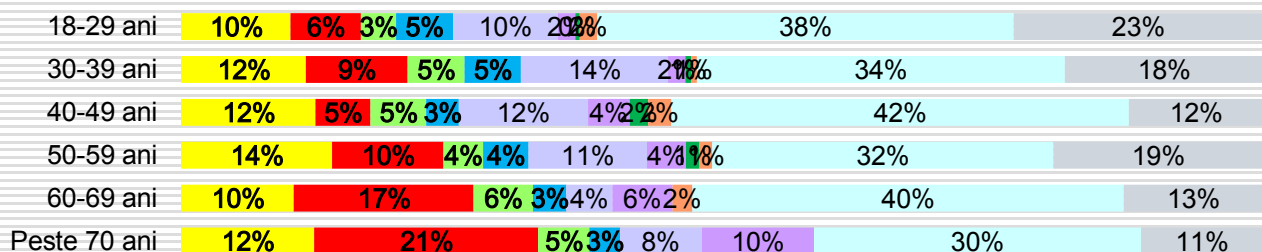

■ PNL ■ PSD ■ PMP ■ ProRomânia ■ USR-PLUS ■ ALDE ■ UDMR ■ Alt partid ■ Nici unul ■ Nu știu

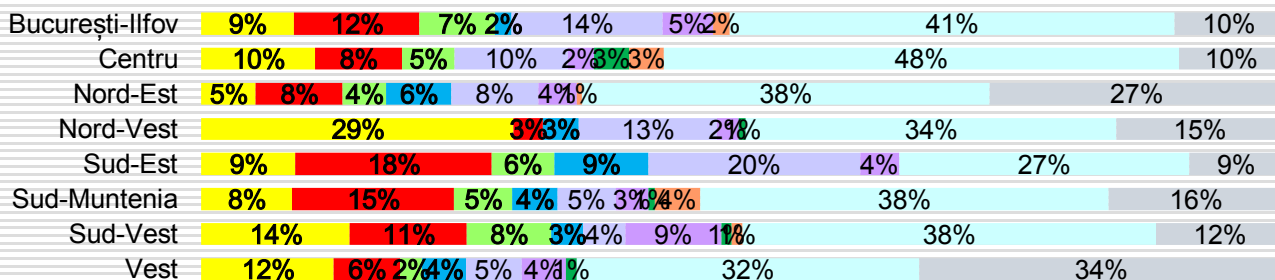



## Care partid se luptă cel mai mult SĂ RIDICE NIVELUL DE TRAI AL CETĂȚENILOR?

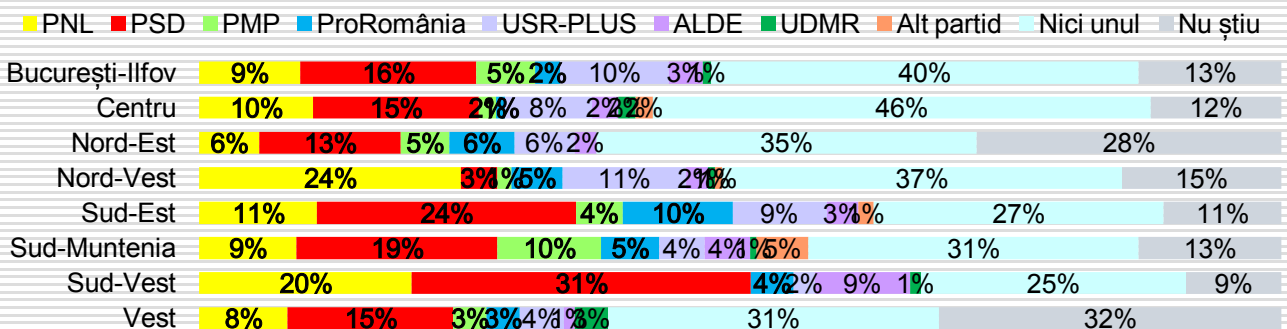
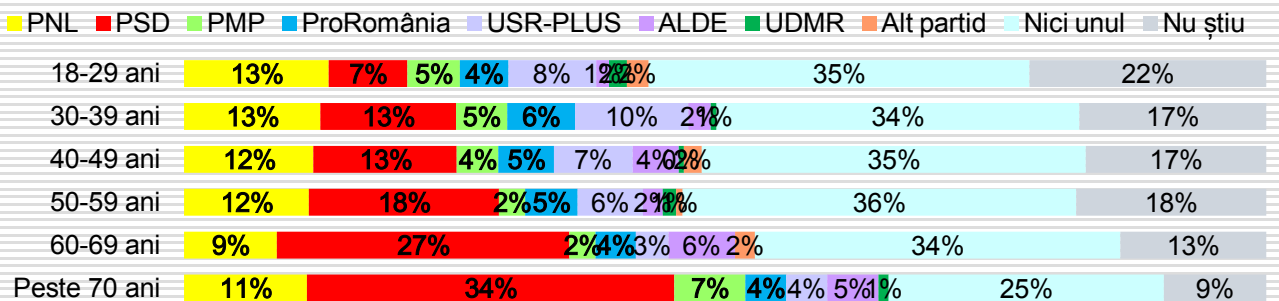
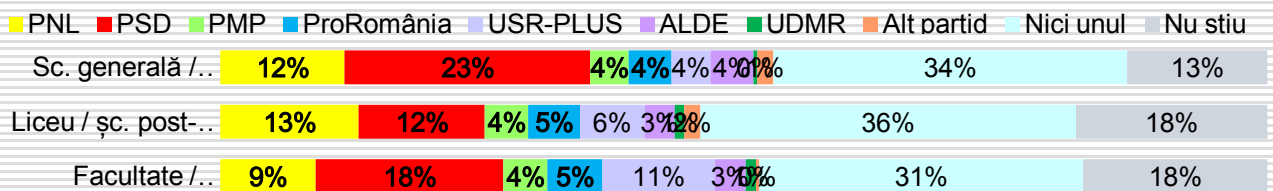
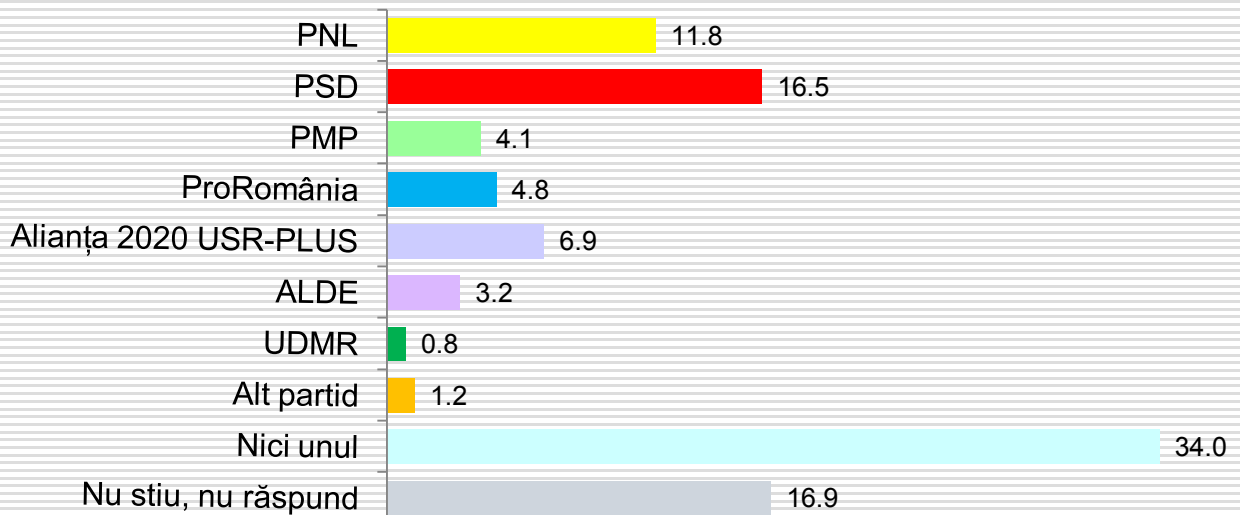

## Care partid se luptă cel mai mult SĂ REALIZEZE UNIREA ROMÂNIEI CU MOLDOVA?

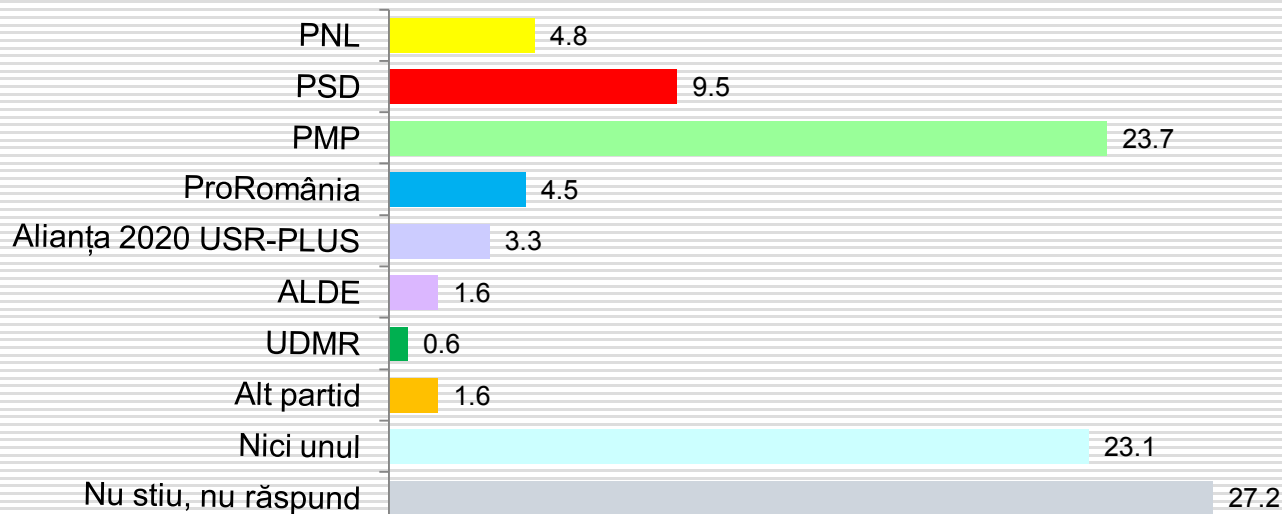

■ PNL ■ PSD ■ PMP ■ ProRomânia ■ USR-PLUS ■ ALDE ■ UDMR ■ Alt partid ■ Nici unul ■ Nu stiu

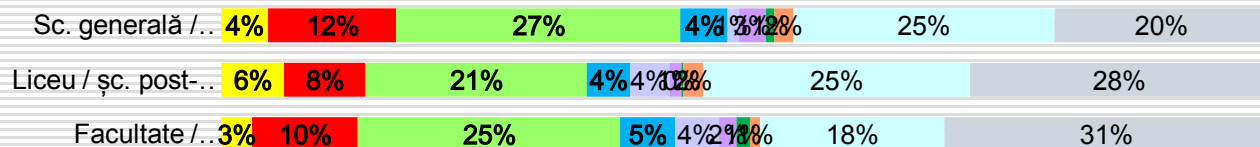

■ PNL ■ PSD ■ PMP ■ ProRomânia ■ USR-PLUS ■ ALDE ■ UDMR ■ Alt partid ■ Nici unul ■ Nu știu

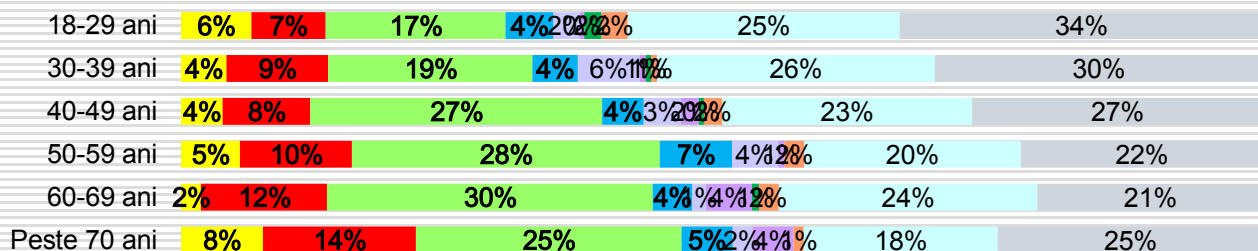

■ PNL ■ PSD ■ PMP ■ ProRomânia ■ USR-PLUS ■ ALDE ■ UDMR ■ Alt partid ■ Nici unul ■ Nu știu

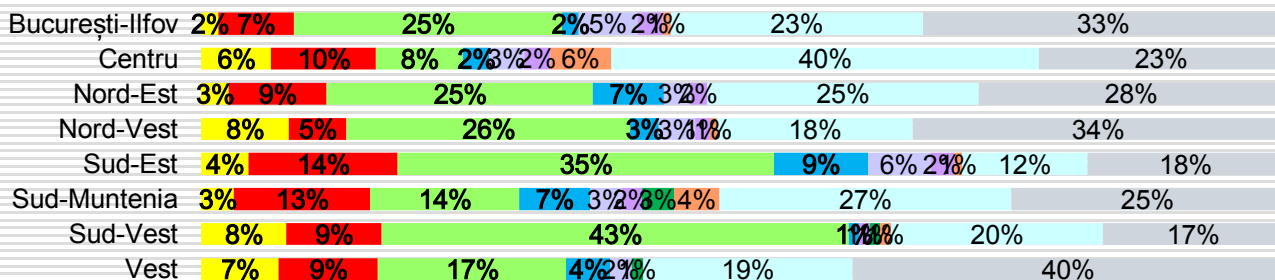

## Care partid se luptă cel mai mult SĂ-I SPRIJINE PE ROMÂNII PLECAȚI ÎN STRĂINĂTATE?

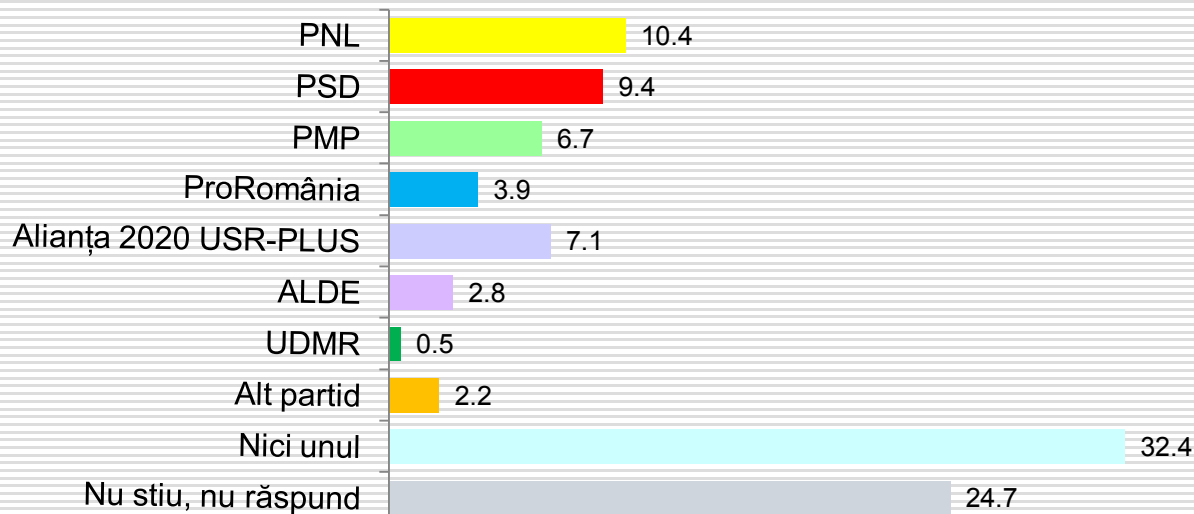

■ PNL ■ PSD ■ PMP ■ ProRomânia ■ USR-PLUS ■ ALDE ■ UDMR ■ Alt partid ■ Nici unul ■ Nu stiu

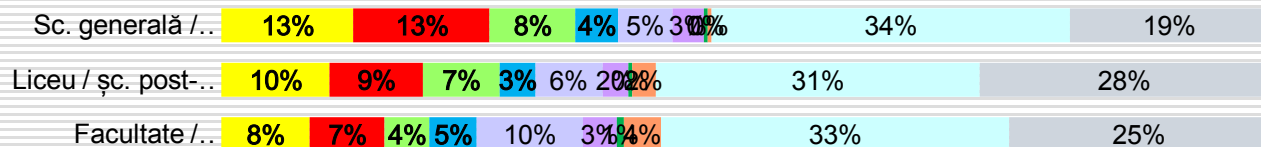

■ PNL ■ PSD ■ PMP ■ ProRomânia ■ USR-PLUS ■ ALDE ■ UDMR ■ Alt partid ■ Nici unul ■ Nu știu

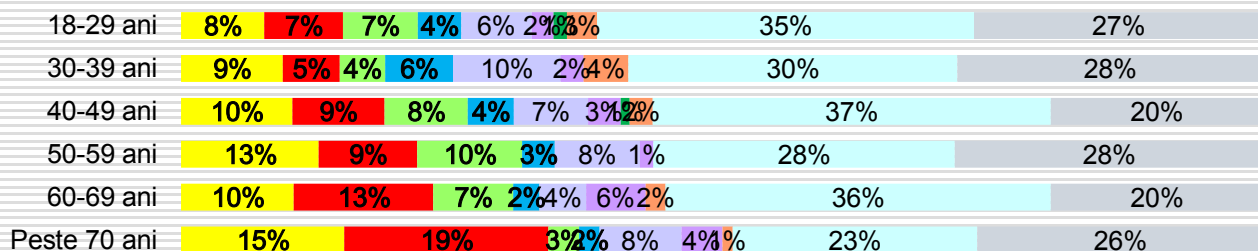

■ PNL ■ PSD ■ PMP ■ ProRomânia ■ USR-PLUS ■ ALDE ■ UDMR ■ Alt partid ■ Nici unul ■ Nu știu

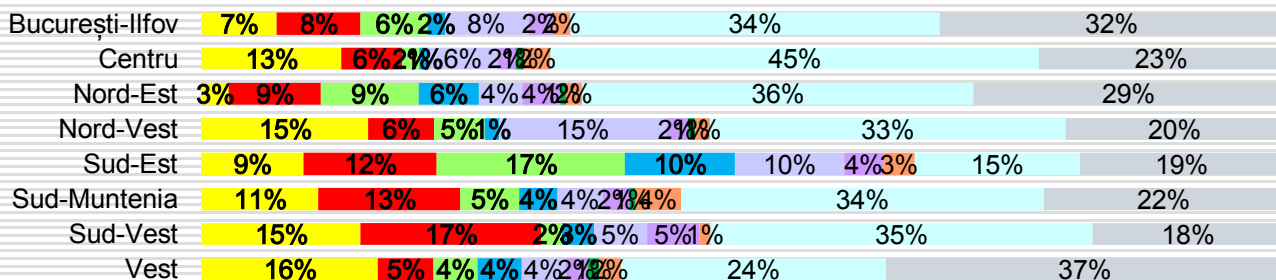

## Care partid se luptă cel mai mult SĂ OPREASCĂ MIGRAȚIA MUSULMANĂ ÎN ȚARĂ?

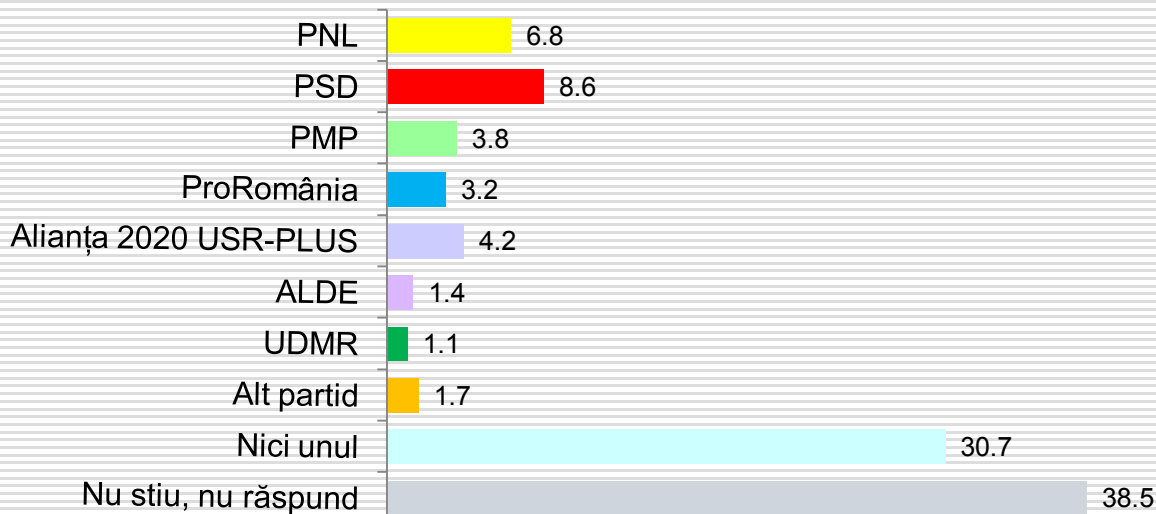

■ PNL ■ PSD ■ PMP ■ ProRomânia ■ USR-PLUS ■ ALDE ■ UDMR ■ Alt partid ■ Nici unul ■ Nu stiu

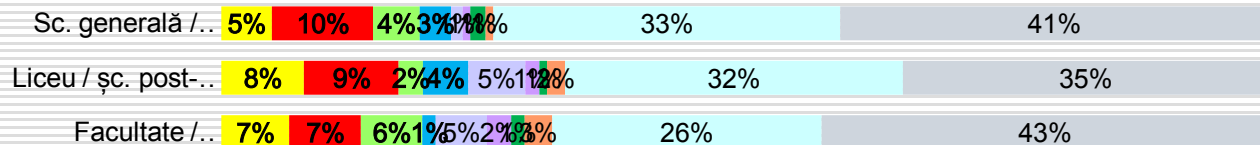

■ PNL ■ PSD ■ PMP ■ ProRomânia ■ USR-PLUS ■ ALDE ■ UDMR ■ Alt partid ■ Nici unul ■ Nu știu

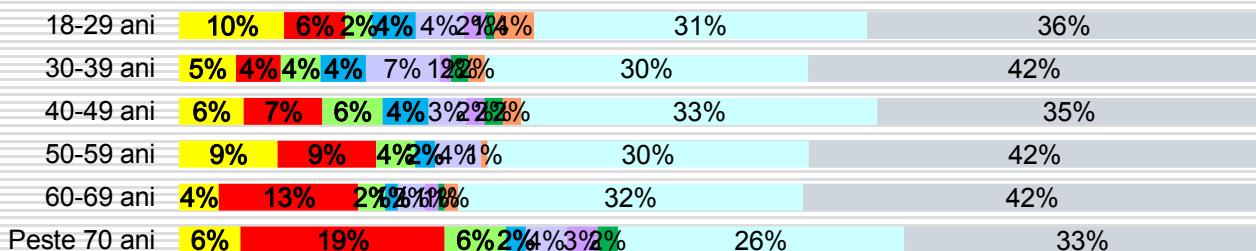

■ PNL ■ PSD ■ PMP ■ ProRomânia ■ USR-PLUS ■ ALDE ■ UDMR ■ Alt partid ■ Nici unul ■ Nu știu

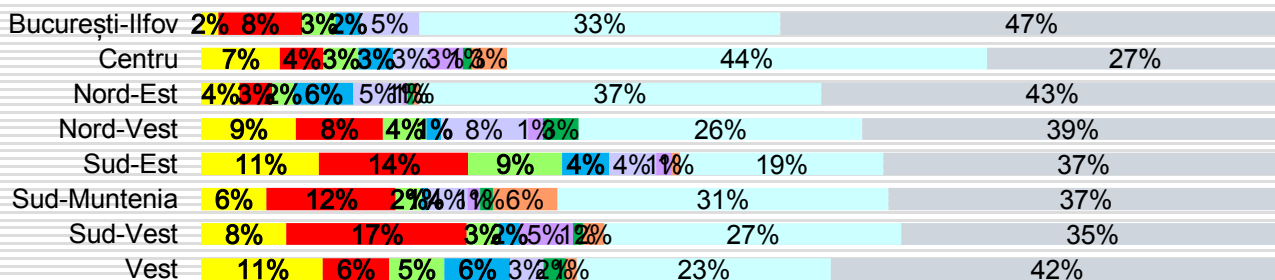

## Care partid se luptă cel mai mult SĂ DEZVOLTE O RELAȚIE BUNĂ CU GERMANIA?

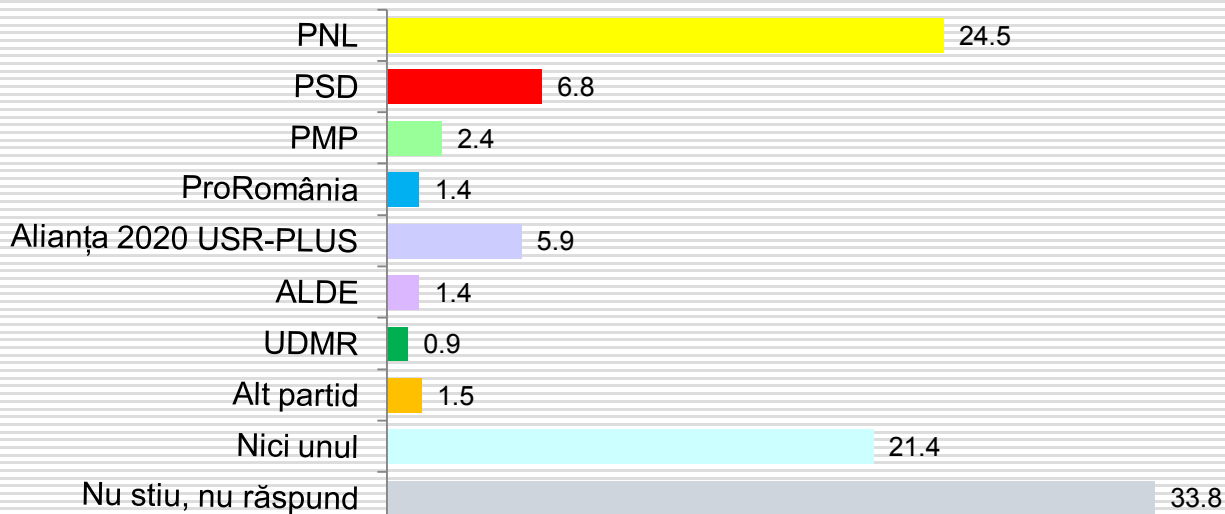

■ PNL ■ PSD ■ PMP ■ ProRomânia ■ USR-PLUS ■ ALDE ■ UDMR ■ Alt partid ■ Nici unul ■ Nu stiu

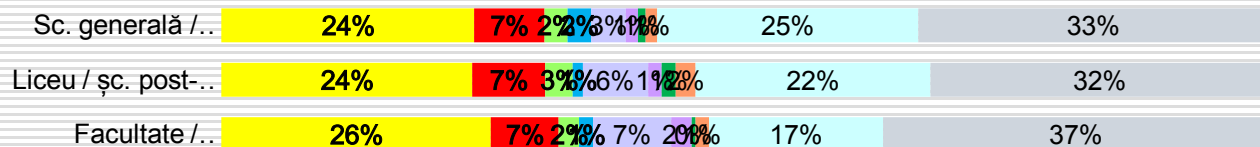

■ PNL ■ PSD ■ PMP ■ ProRomânia ■ USR-PLUS ■ ALDE ■ UDMR ■ Alt partid ■ Nici unul ■ Nu știu

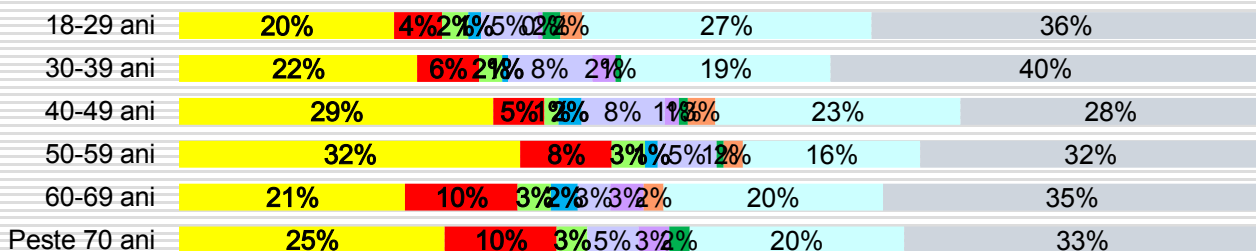

■ PNL ■ PSD ■ PMP ■ ProRomânia ■ USR-PLUS ■ ALDE ■ UDMR ■ Alt partid ■ Nici unul ■ Nu știu

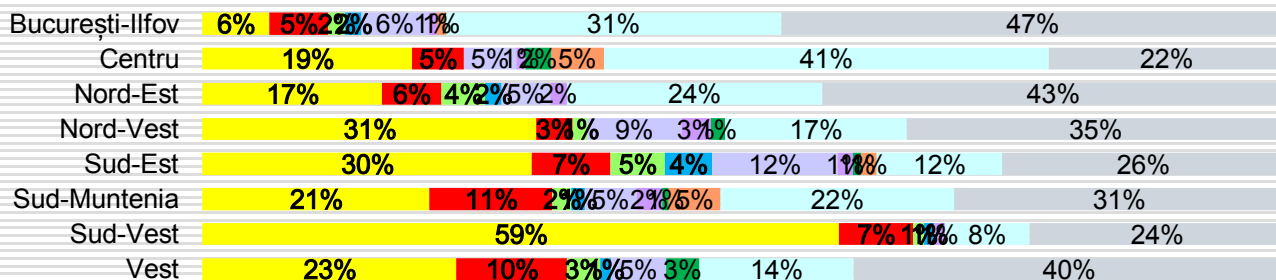

## Care partid se luptă cel mai mult SĂ LEGALIZEZE CĂSĂTORIILE HOMOSEXUALE?

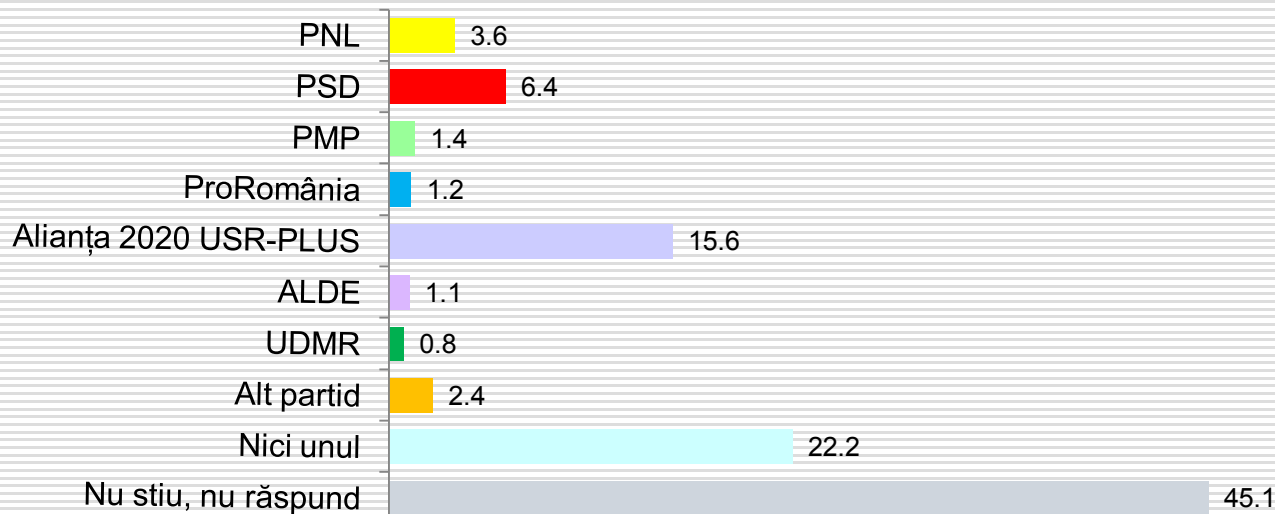

■ PNL ■ PSD ■ PMP ■ ProRomânia ■ USR-PLUS ■ ALDE ■ UDMR ■ Alt partid ■ Nici unul ■ Nu stiu

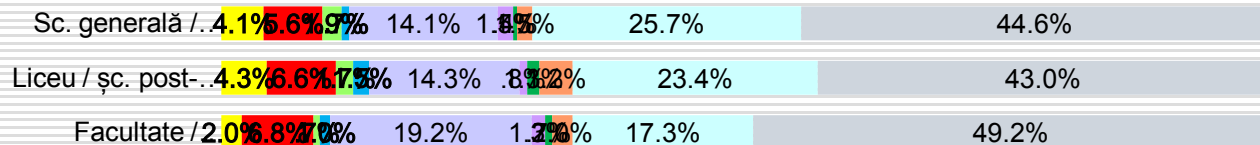

■ PNL ■ PSD ■ PMP ■ ProRomânia ■ USR-PLUS ■ ALDE ■ UDMR ■ Alt partid ■ Nici unul ■ Nu știu

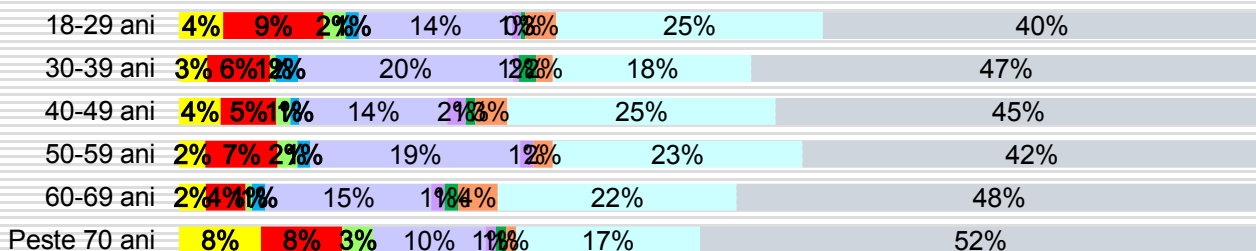

■ PNL ■ PSD ■ PMP ■ ProRomânia ■ USR-PLUS ■ ALDE ■ UDMR ■ Alt partid ■ Nici unul ■ Nu știu

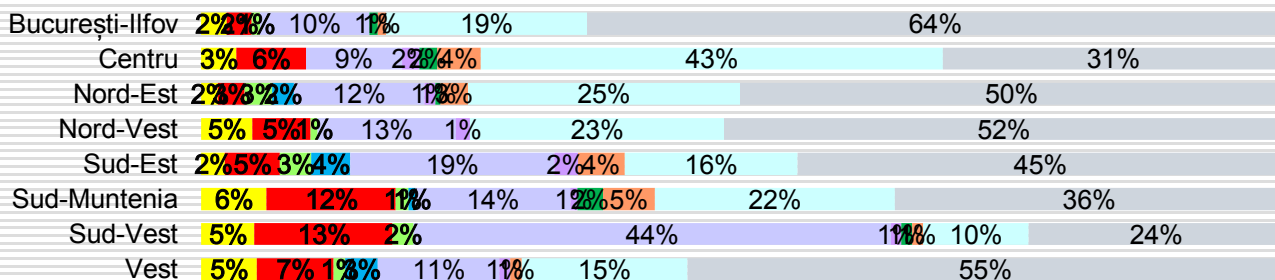

## Cât de mult credeți că este influențată viața dvs. de activitățile și deciziile luate de Parlamentul European?

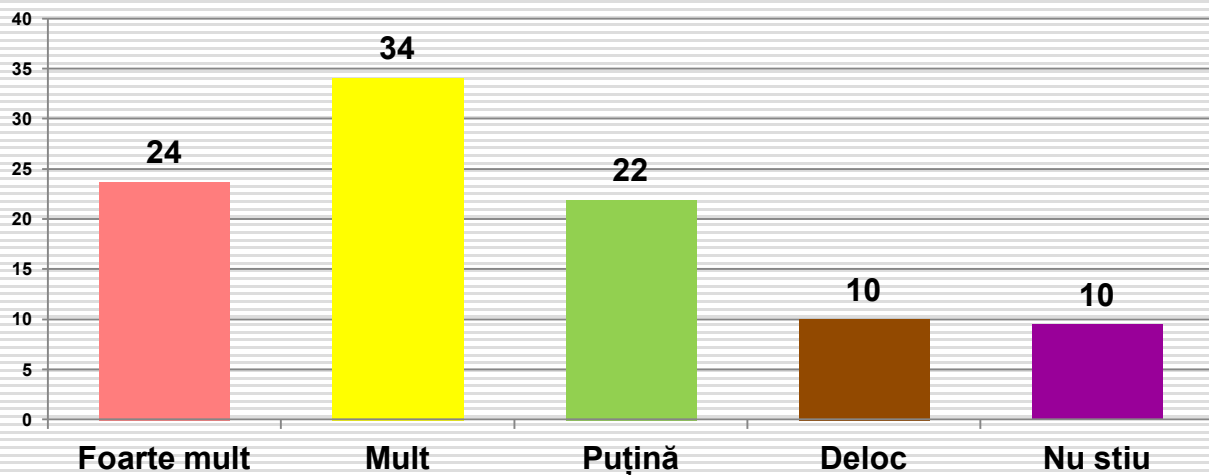

| Intenția de vot               | Foarte mult | Mult | Puțin | Del oc | Nu știu | Ocupația                                   | Foarte mult | Mult | Puțin | Deloc | Nu știu |
|-------------------------------|-------------|------|-------|--------|---------|--|-------------|------|-------|-------|---------|
| PNL                           | 20.3        | 36.6 | 25.2  | 8.9    | 8.9     | Salariat la stat, bugetar                  | 22.1        | 36.7 | 19.9  | 8.8   | 12.4    |
| PSD                           | 21.3        | 35.1 | 26.1  | 10.1   | 7.4     | Salariat în mediul privat                  | 27.9        | 36.5 | 20.6  | 8.9   | 6.1     |
| PMP                           | 21.6        | 43.1 | 23.5  | 8.8    | 2.9     | Lucrător în gospodăria proprie, agricultor | 13.3        | 44.4 | 33.3  | 6.7   | 2.2     |
| Pro-România                   | 25.7        | 37.8 | 17.6  | 13.5   | 5.4     | Patron, liber întreprinzător               | 35.7        | 30.4 | 17.9  | 10.7  | 5.4     |
| Alianța 2020 USR-PLUS         | 33.0        | 37.6 | 22.0  | 5.5    | 1.8     | Pensionar                                  | 21.2        | 28.5 | 25.8  | 15.4  | 9.2     |
| ALDE                          | 22.6        | 30.2 | 32.1  | 11.3   | 3.8     | Casnică, șomer, fără ocupație              | 24.1        | 32.5 | 18.1  | 8.4   | 16.9    |
| UDMR                          | 33.3        | 30.0 | 20.0  | 13.3   | 3.3     | Elev, student                              | 20.0        | 36.4 | 19.1  | 15.5  | 9.1     |
| Alt partid                    | 33.3        | 11.1 | 55.6  | 0.0    | 0.0     | <b>Vârsta</b>                              |             |      |       |       |         |
| Un independent                | 50.0        | 50.0 | 0.0   | 0.0    | 0.0     | 18-29 ani                                  | 20.6        | 38.1 | 20.2  | 11.7  | 9.3     |
| Nu m-am hotărât               | 22.0        | 32.5 | 18.3  | 10.2   | 17.0    | 30-39 ani                                  | 33.5        | 33.5 | 19.4  | 5.8   | 7.9     |
| Nu voi vota                   | 26.9        | 25.8 | 12.9  | 25.8   | 8.6     | 40-49 ani                                  | 23.5        | 35.0 | 21.8  | 9.8   | 9.8     |
| <b>Regiunea de dezvoltare</b> |             |      |       |        |         | 50-59 ani                                  | 21.8        | 37.0 | 21.2  | 11.5  | 8.5     |
| București-Ilfov               | 24.8        | 37.2 | 14.7  | 17.8   | 5.4     | 60-69 ani                                  | 22.1        | 27.6 | 26.4  | 12.3  | 11.7    |
| Centru                        | 29.8        | 30.6 | 18.5  | 8.9    | 12.1    | Peste 70 ani                               | 20.8        | 32.1 | 22.6  | 18.9  | 5.7     |
| Nord-Est                      | 16.1        | 34.2 | 24.1  | 11.6   | 14.1    | <b>Educație</b>                            |             |      |       |       |         |
| Nord-Vest                     | 22.1        | 39.6 | 20.8  | 10.7   | 6.7     | Șc. generală / profesională                | 17.8        | 34.6 | 24.9  | 11.5  | 11.2    |
| Sud-Est                       | 29.7        | 34.1 | 25.4  | 2.9    | 8.0     | Liceu / sc. post-liceală                   | 25.1        | 33.6 | 20.0  | 12.1  | 9.2     |
| Sud-Muntenia                  | 24.6        | 37.1 | 21.6  | 9.0    | 7.8     | Facultate/ postuniversitară                | 27.0        | 35.5 | 21.8  | 8.8   | 6.8     |
| Sud-Vest Oltenia              | 29.4        | 24.5 | 21.6  | 17.6   | 6.9     | <b>Sex</b>                                 |             |      |       |       |         |
| Vest                          | 18.4        | 33.7 | 26.5  | 12.2   | 9.2     | Masculin                                   | 21.7        | 35.0 | 22.5  | 13.1  | 7.6     |
| <b>Tip de localitate</b>      |             |      |       |        |         | Feminin                                    | 25.6        | 33.8 | 21.0  | 9.4   | 10.2    |
| Peste 200.000 loc.            | 27.3        | 35.0 | 19.0  | 12.2   | 6.4     |  |             |      |       |       |         |
| 100-200.000 loc.              | 16.2        | 39.2 | 28.4  | 14.9   | 1.4     |  |             |      |       |       |         |
| 30-100.000 loc.               | 32.3        | 30.3 | 15.5  | 10.3   | 11.6    |  |             |      |       |       |         |
| Sub 30.000 loc.               | 26.1        | 33.0 | 19.3  | 10.2   | 11.4    |  |             |      |       |       |         |
| Comună sau sat                | 19.7        | 34.7 | 24.9  | 10.0   | 10.7    |  |             |      |       |       |         |

